

平成27年度福島県内の月間降下物環境放射能測定結果(暫定値)

2016年5月30日

(単位: MBq/km²=Bq/m²)

採取年月	1 いわき市 平		2 いわき市 久ノ浜		3 いわき市 川前		4 広野町 下北迫		5 檜葉町 繁岡	
	セシウム134	セシウム137	セシウム134	セシウム137	セシウム134	セシウム137	セシウム134	セシウム137	セシウム134	セシウム137
平成27年 4月	ND	7.3	ND	ND	ND	ND	17	70	ND	12
5月	ND	ND	ND	ND	ND	ND	ND	ND	5.5	19
6月	ND	5.1	ND	ND	ND	22	ND	ND	ND	16
7月	ND	ND	ND	ND	ND	ND	ND	ND	ND	ND
8月	7.4	34	ND	ND	ND	ND	ND	ND	ND	ND
9月	ND	3.2	ND	ND	ND	ND	ND	ND	ND	ND
10月	ND	7.9	ND	4.2	ND	5.4	ND	4.7	2.2	10
11月	ND	3.7	ND	ND	ND	9.8	ND	ND	ND	15
12月	ND	8.6	ND	ND	ND	5.8	ND	ND	ND	8.0
平成28年 1月	ND	8.4	ND	ND	ND	11	ND	10	2.1	10
2月	ND	5.8	ND	6.0	ND	8.3	2.7	11	5.3	28
3月	ND	4.6	ND	5.4	ND	4.2	ND	9.8	3.3	14
年間	96		15.6		66.5		125.2		150.4	

採取年月	6 川内村 上川内		7 富岡町 富岡		8 大熊町 大野		9 双葉町 郡山		10 葛尾村 柏原	
	セシウム134	セシウム137	セシウム134	セシウム137	セシウム134	セシウム137	セシウム134	セシウム137	セシウム134	セシウム137
平成27年 4月	ND	ND	17	55	16	60	70	240	81	280
5月	ND	ND	20	80	92	340	63	270	8.3	24
6月	ND	ND	53	210	84	290	100	410	ND	66
7月	ND	ND	16	74	ND	94	58	260	ND	ND
8月	ND	ND	ND	55	ND	51	ND	74	ND	76
9月	ND	ND	ND	35	ND	41	30	130	ND	42
10月	ND	2.7	12	54	110	480	14	65	28	120
11月	ND	ND	14	56	22	90	13	65	ND	16
12月	ND	ND	8.8	34	27	120	ND	35	ND	25
平成28年 1月	ND	ND	31	160	97	470	10	59	21	110
2月	ND	5.4	22	110	150	740	75	370	12	59
3月	ND	ND	25	120	51	260	43	220	9.8	51
年間	8.1		1261.8		3685		2674		1029.1	

(単位: MBq/km²=Bq/m²)

採取年月	11 浪江町 浪江		12 浪江町 津島		13 南相馬市 福浦		14 南相馬市 原町		15 南相馬市 馬場	
	セシウム134	セシウム137	セシウム134	セシウム137	セシウム134	セシウム137	セシウム134	セシウム137	セシウム134	セシウム137
平成27年 4月	ND	39	29	99	12	48	4.2	14	28	100
5月	10	44	14	60	7.2	20	ND	9.5	19	83
6月	ND	45	32	110	ND	21	ND	ND	ND	ND
7月	ND	ND	60	270	81	340	ND	ND	ND	25
8月	ND	ND	ND	110	ND	ND	ND	ND	ND	ND
9月	25	110	ND	41	ND	ND	ND	ND	ND	50
10月	34	170	14	63	3.2	15	4.9	19	9.1	40
11月	20	93	47	210	ND	11	ND	ND	14	55
12月	8.7	43	21	100	ND	6.1	ND	7.1	ND	18
平成28年 1月	16	91	58	310	ND	20	ND	11	ND	23
2月	42	230	48	220	6.6	34	3.8	21	21	96
3月	21	120	15	77	3.8	16	ND	7.3	3.8	22
年間	1161.7		2008		644.9		101.8		606.9	

採取年月	16 飯舘村 伊丹沢		17 相馬市 玉野		18 伊達市 富成		19 福島市 方木田		20 川俣町 樋ノ口	
	セシウム134	セシウム137	セシウム134	セシウム137	セシウム134	セシウム137	セシウム134	セシウム137	セシウム134	セシウム137
平成27年 4月	13	38	18	54	86	320	6.8	24	ND	7.2
5月	15	54	ND	18	16	62	20	72	ND	6.0
6月	ND	ND	ND	4.0	12	51	7.2	27	7.4	28
7月	ND	8.3	4.6	17	8.0	30	2.1	7.9	ND	3.6
8月	ND	ND	ND	8.8	ND	7.9	2.3	9.0	ND	6.0
9月	ND	ND	(※1)3.4	(※1)13	26	120	1.5	5.9	ND	2.3
10月	20	81	11	48	100	430	7.4	31	ND	6.9
11月	ND	22	ND	9.2	5.7	31	1.6	6.5	ND	2.5
12月	22	98	5.1	20	18	91	5.4	24	ND	12
平成28年 1月	ND	23	(※2)4.3	(※2)9.7	3.3	16	3.5	15	(※2)ND	(※2)5.6
2月	22	110	5.8	29	40	200	21	95	ND	13
3月	5.7	25	3.9	18	18	80	15	72	ND	8.0
年間	557		274.4		1771.9		483.1		102.9	

※1)台風により溢水したため参考値

(※2)試料採取時に試料損失があったため参考値

(※2)試料採取時に試料損失があったため参考値

(単位: MBq/km²=Bq/m²)

採取年月	21 川俣町 山木屋		22 田村市 都路		23-1 郡山市 朝日*		23-2 郡山市 麓山*		24 白河市 昭和町	
	セシウム134	セシウム137	セシウム134	セシウム137	セシウム134	セシウム137	セシウム134	セシウム137	セシウム134	セシウム137
平成27年 4月	13	43	ND	16	4.0	12	5.0	14	13	42
5月	13	39	7.0	24	5.6	21	9.0	38	12	46
6月	17	72	ND	20	4.4	16	7.9	31	ND	8.2
7月	ND	ND	ND	ND			ND	6.2	ND	4.5
8月	ND	ND	ND	ND			ND	5.0	17	66
9月	ND	ND	ND	ND			4.5	19	ND	ND
10月	5.5	27	3.1	14			ND	7.3	ND	12
11月	20	87	ND	ND			ND	3.3	ND	ND
12月	ND	29	ND	ND			ND	4.3	ND	6.1
平成28年 1月	ND	24	ND	ND			ND	3.8	ND	2.7
2月	5.6	21	4.6	18			3.9	20	4.5	20
3月	ND	6.5	ND	7.5			3.4	15	ND	4.7
年間	422.6		114.2				200.6		258.7	

採取年月	25 会津若松市 追手町		26 南会津町 田島	
	セシウム134	セシウム137	セシウム134	セシウム137
平成27年 4月	ND	ND	ND	ND
5月	ND	ND	ND	ND
6月	ND	ND	ND	ND
7月	ND	ND	ND	ND
8月	ND	ND	ND	ND
9月	ND	ND	ND	ND
10月	ND	ND	ND	ND
11月	ND	ND	ND	ND
12月	ND	ND	ND	ND
平成28年 1月	ND	ND	ND	ND
2月	ND	ND	ND	ND
3月	ND	2.9	ND	ND
年間	2.9		ND	

【参考】

- 1 測定機関…福島県環境創造センター(旧福島県原子力センター)
 - 2 分析装置…ゲルマニウム半導体検出器
 - 3 ND…検出下限値未満
- *7月より、郡山市における試料採取地点を朝日から麓山に移転しました。4～6月に両地点での試料採取を実施し、測定値が同様の傾向を示していることを確認しました。

降下物に含まれる放射性セシウム量は、事故後と比べて低下傾向にあります。
避難指示区域以外ではさらに放射線量は少なくなっています。
強い風が吹くと地表の砂埃等が舞い上がりやすくなります。
マスクの使用などによって、放射性セシウムが付着した砂埃等の取り込みを低減することができます。

平成27年度福島県内の月間降下物環境放射能測定結果(暫定値)

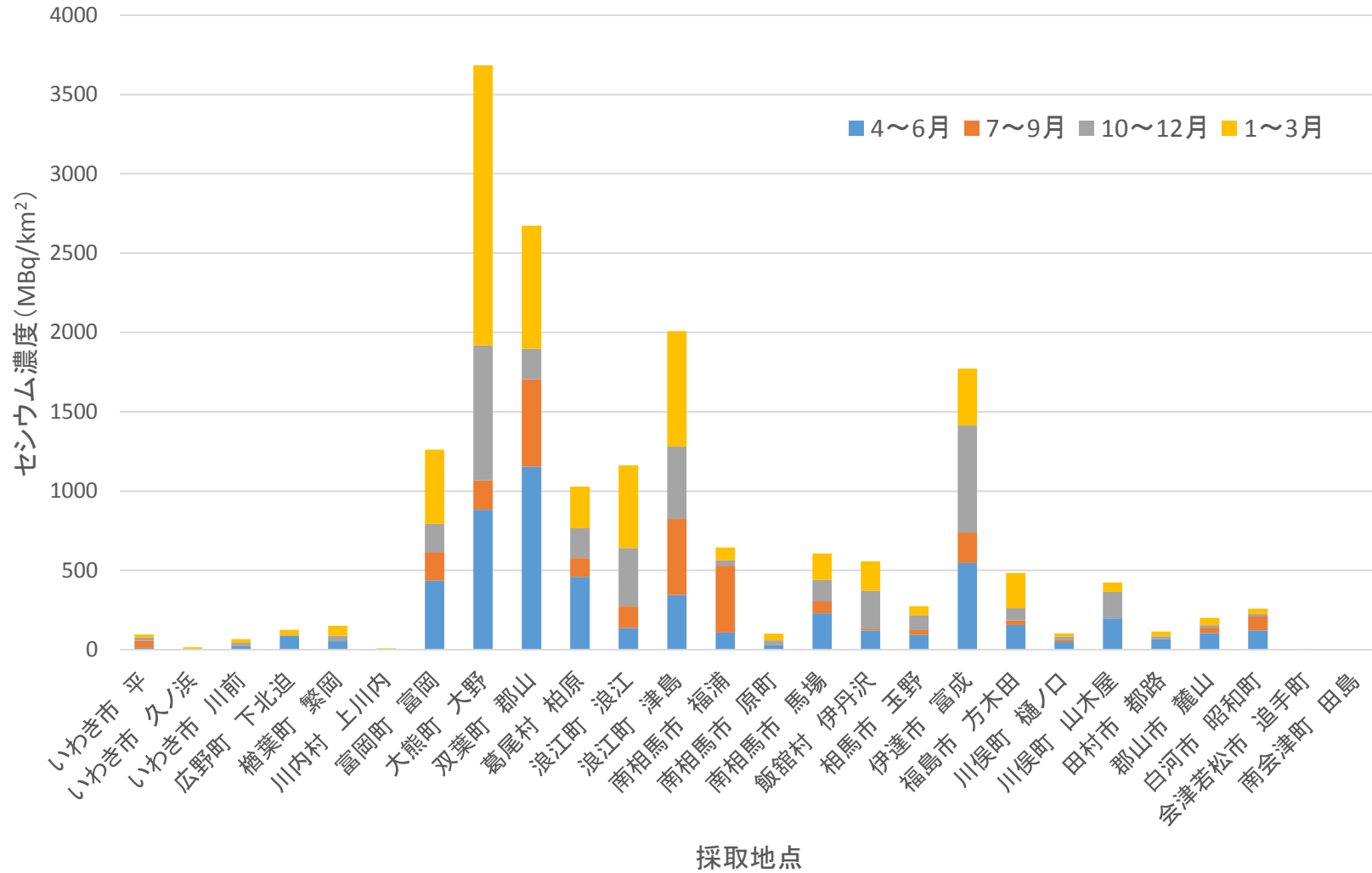

月間降下物試料採取地点

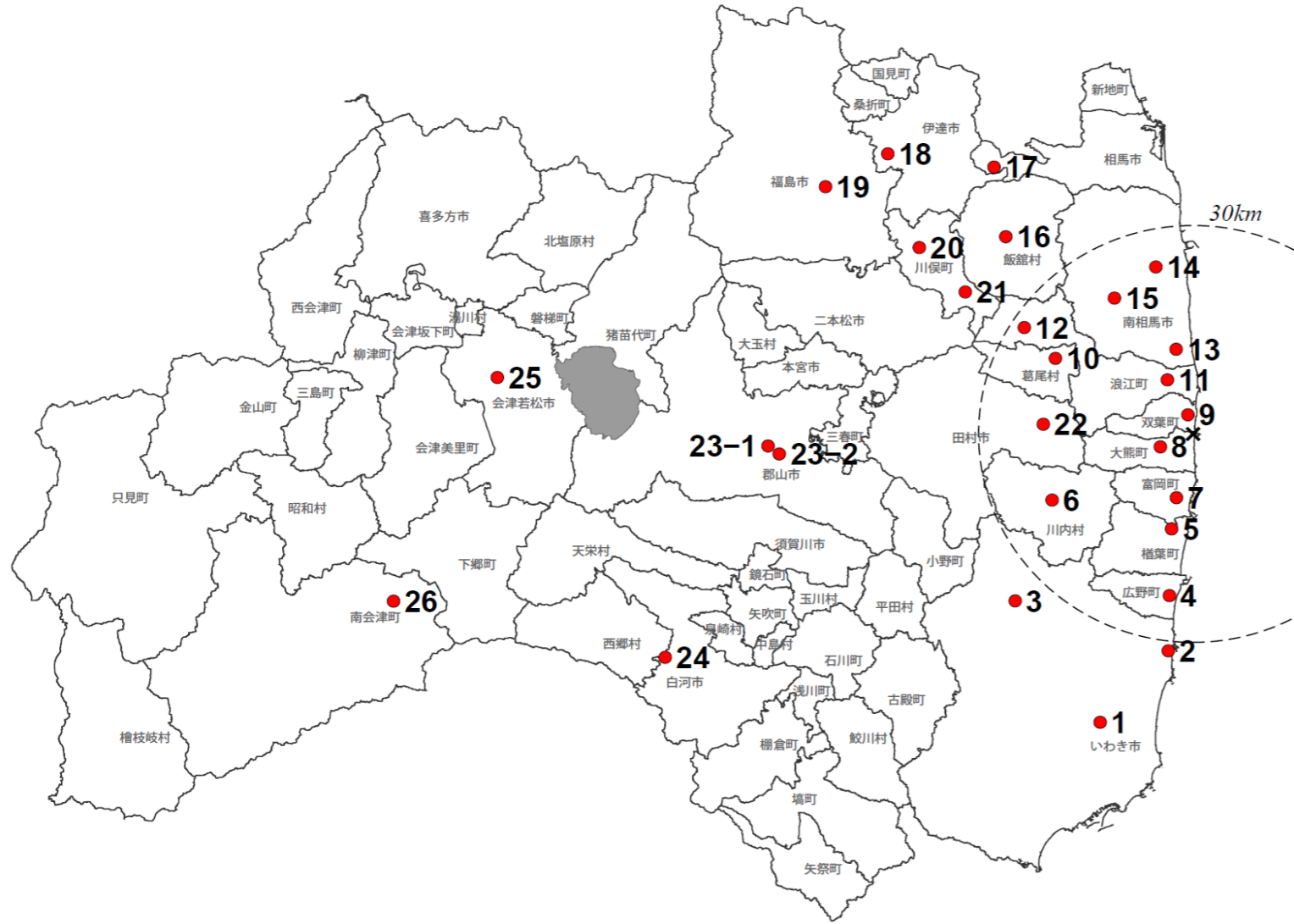

採取地点	所在地
1	いわき市 平 いわき市平字梅本15 (福島県いわき合同庁舎)
2	いわき市 久之浜 いわき市久之浜町久之浜字糠塚15
3	いわき市 川前 いわき市川前町川前字五林6 (いわき市役所川前支所)
4	広野町 下北迫 広野町大字下北迫字苗代替35 (広野町役場)
5	檜葉町 繁岡 檜葉町大字上繁岡字山神97-36 (繁岡局(繁岡地区集会所))
6	川内村 上川内 川内村大字上川内字早渡11-24 (川内村役場)
7	富岡町 富岡 富岡町本町1-1 (富岡局(旧富岡町役場))
8	大熊町 大野 大熊町大字下野上字大野199 (原子力センター)
9	双葉町 郡山 双葉町大字郡山字塚腰93-1 (郡山局(郡山公民館))
10	葛尾村 柏原 葛尾村大字葛尾字柏原24-2
11	浪江町 浪江 浪江町大字権現堂字北深町34-1 (浪江局(浪江町中央公園))
12	浪江町 津島 浪江町大字下津島字松木山22-1 (津島活性化センター)
13	南相馬市 福浦 南相馬市小高区蛭沢字藤沼50 (福浦局)
14	南相馬市 原町 南相馬市原町区錦町1-30 (福島県南相馬合同庁舎)
15	南相馬市 馬場 南相馬市原町区馬場字滝76-1 (横川ダム管理事務所)
16	飯館村 伊丹沢 飯館村伊丹沢字伊丹沢580-1 (飯館村役場)
17	相馬市 玉野 相馬市玉野字町56-1 (相馬市役所玉野支所)
18	伊達市 富成 伊達市保原町富沢字羽山8 (富成公民館)
19	福島市 方木田 福島市方木田字水戸内16-6 (環境創造センター福島支所)
20	川俣町 樋ノ口 川俣町樋ノ口12 (川俣町保健センター)
21	川俣町 山木屋 川俣町山木屋字大清水3-2 (福島警察署川俣分庁舎山木屋駐在所)
22	田村市 都路 田村市都路町古町字本町33-4 (田村市役所都路行政局)
23-1	郡山市 朝日 郡山市朝日三丁目5-7 (福島県環境センター)
23-2	郡山市 麓山 郡山市麓山一丁目1-1 (福島県郡山合同庁舎)
24	白河市 昭和町 白河市昭和町269 (福島県白河合同庁舎)
25	会津若松市 追手町 会津若松市追手町7-40 (福島県会津保健福祉事務所)
26	南会津町 田島 南会津町田島字根小屋甲4277-1 (福島県南会津合同庁舎)