

I 県発注工事の平成27年度上半期入札結果【全体】

(対象工事: 予定価格250万円超)
 H27: 平成27年4月～平成27年9月契約分
 H26: 平成26年4月～平成26年9月契約分

1 部局等別

| 部局等 | 件数 | | 合計金額(円) | | 平均落札率(%) | | | 平均入札参加者数(者) | | |
|-------|-----|-----|----------------|----------------|----------|-------|-------|-------------|------|-------|
| | H27 | H26 | H27 | H26 | H27 | H26 | 増減 | H27 | H26 | 増減 |
| 総務部 | 14 | 4 | 13,154,540,400 | 222,368,760 | 95.62 | 94.87 | 0.75 | 2.92 | 3.00 | △0.08 |
| 危機管理部 | 4 | | 477,511,200 | | 94.44 | | | 3.75 | | |
| 企画調整部 | 3 | 2 | 186,084,000 | 295,920,000 | 93.62 | 91.71 | 1.91 | 1.66 | 3.00 | △1.34 |
| 生活環境部 | 10 | 13 | 303,469,200 | 6,346,317,600 | 97.22 | 93.70 | 3.52 | 1.60 | 2.38 | △0.78 |
| 保健福祉部 | 6 | 1 | 274,801,680 | 77,004,000 | 93.54 | 91.88 | 1.66 | 2.66 | 6.00 | △3.34 |
| 商工労働部 | 5 | 5 | 391,288,320 | 189,918,000 | 95.56 | 93.59 | 1.97 | 3.20 | 3.40 | △0.20 |
| 農林水産部 | 124 | 95 | 14,609,864,160 | 14,927,609,124 | 96.84 | 97.51 | △0.67 | 2.83 | 2.70 | 0.13 |
| 土木部 | 618 | 685 | 55,146,180,348 | 72,604,912,764 | 94.30 | 95.42 | △1.12 | 4.31 | 4.48 | △0.17 |
| 企業局 | 21 | 22 | 788,292,000 | 880,331,760 | 96.10 | 95.45 | 0.65 | 2.00 | 2.31 | △0.31 |
| 病院局 | 1 | 2 | 23,760,000 | 242,762,400 | 99.43 | 90.60 | 8.83 | 3.00 | 5.50 | △2.50 |
| 教育庁 | 95 | 53 | 5,415,806,880 | 3,416,524,920 | 96.84 | 96.90 | △0.06 | 2.14 | 2.33 | △0.19 |
| 警察本部 | 22 | 16 | 583,649,280 | 488,988,900 | 93.57 | 95.42 | △1.85 | 5.54 | 4.93 | 0.61 |
| 総計 | 923 | 898 | 91,355,247,468 | 99,692,658,228 | 94.98 | 95.67 | △0.69 | 3.78 | 4.08 | △0.30 |

2 方部別

| 方部 | 件数 | | 合計金額(円) | | 平均落札率(%) | | | 平均入札参加者数(者) | | |
|------|-----|-----|----------------|----------------|----------|-------|-------|-------------|------|-------|
| | H27 | H26 | H27 | H26 | H27 | H26 | 増減 | H27 | H26 | 増減 |
| 県北 | 144 | 120 | 21,061,311,660 | 9,903,222,864 | 94.44 | 95.54 | △1.10 | 3.91 | 2.83 | 1.08 |
| 県中 | 148 | 163 | 6,751,158,516 | 14,539,848,300 | 93.03 | 94.60 | △1.57 | 3.77 | 4.36 | △0.59 |
| 県南 | 69 | 46 | 2,120,974,524 | 1,833,130,872 | 94.43 | 94.46 | △0.03 | 3.91 | 3.93 | △0.02 |
| 会津若松 | 118 | 127 | 4,443,027,768 | 4,567,457,268 | 93.35 | 93.93 | △0.58 | 4.96 | 4.50 | 0.46 |
| 喜多方 | 75 | 72 | 2,501,733,816 | 2,846,811,100 | 92.61 | 93.63 | △1.02 | 4.85 | 5.29 | △0.44 |
| 南会津 | 90 | 80 | 3,212,358,480 | 2,701,366,416 | 97.05 | 97.22 | △0.17 | 3.34 | 3.46 | △0.12 |
| 相双 | 135 | 146 | 38,570,298,984 | 41,814,104,444 | 97.67 | 97.81 | △0.14 | 3.65 | 5.33 | △1.68 |
| いわき | 144 | 139 | 12,694,383,720 | 21,337,354,584 | 96.55 | 97.06 | △0.51 | 2.49 | 2.76 | △0.27 |
| 複数方部 | | 5 | | 149,362,380 | | 93.07 | | | 8.20 | |
| 総計 | 923 | 898 | 91,355,247,468 | 99,692,658,228 | 94.98 | 95.67 | △0.69 | 3.78 | 4.08 | △0.30 |

3 契約方法別

| 契約方法 | 件数 | | 合計金額(円) | | 平均落札率(%) | | | 平均入札参加者数(者) | | |
|-----------|-----|-----|----------------|----------------|----------|-------|-------|-------------|------|-------|
| | H27 | H26 | H27 | H26 | H27 | H26 | 増減 | H27 | H26 | 増減 |
| 一般競争入札 | 2 | | 9,826,596,000 | | 92.51 | | | 3.00 | | |
| 条件付一般競争入札 | 724 | 655 | 40,688,942,976 | 51,333,579,228 | 94.15 | 94.65 | △0.50 | 3.30 | 3.17 | 0.13 |
| うち価格競争 | 397 | 354 | 11,174,400,036 | 8,905,423,260 | 94.57 | 94.72 | △0.15 | 3.71 | 3.91 | △0.20 |
| うち総合評価 | 327 | 301 | 29,514,542,940 | 42,428,155,968 | 93.64 | 94.56 | △0.92 | 2.81 | 2.30 | 0.51 |
| プロポーザル | | 13 | | 3,105,864,000 | | 99.60 | | | 1.00 | |
| 公募型随意契約 | 31 | 27 | 25,243,596,000 | 25,608,960,000 | 98.19 | 98.74 | △0.55 | 1.25 | 1.37 | △0.12 |
| 随意契約 | 166 | 203 | 15,596,112,492 | 19,644,255,000 | 98.04 | 98.32 | △0.28 | 6.36 | 7.56 | △1.20 |
| うち第5号(緊急) | 129 | 162 | 13,056,222,492 | 17,894,190,600 | 98.00 | 98.26 | △0.26 | 6.86 | 8.04 | △1.18 |
| うち第5号以外 | 37 | 41 | 2,539,890,000 | 1,750,064,400 | 98.19 | 98.57 | △0.38 | 4.62 | 5.65 | △1.03 |
| 総計 | 923 | 898 | 91,355,247,468 | 99,692,658,228 | 94.98 | 95.67 | △0.69 | 3.78 | 4.08 | △0.30 |

4 工種別

| 工種 | 件数 | | 合計金額(円) | | 平均落札率(%) | | | 平均入札参加者数(者) | | |
|-----------|-----|-----|----------------|----------------|----------|-------|-------|-------------|-------|-------|
| | H27 | H26 | H27 | H26 | H27 | H26 | 増減 | H27 | H26 | 増減 |
| 一般土木工事 | 401 | 447 | 40,262,164,020 | 67,954,532,552 | 95.85 | 96.49 | △0.64 | 3.37 | 3.97 | △0.60 |
| 舗装工事 | 170 | 145 | 6,531,784,920 | 5,236,159,032 | 92.18 | 93.42 | △1.24 | 5.87 | 5.62 | 0.25 |
| 建築工事 | 102 | 64 | 28,000,080,000 | 12,474,873,720 | 97.07 | 97.10 | △0.03 | 2.24 | 2.20 | 0.04 |
| 電気設備工事 | 72 | 62 | 5,902,910,640 | 4,587,654,240 | 94.01 | 94.16 | △0.15 | 4.43 | 3.69 | 0.74 |
| 暖冷房衛生設備工事 | 50 | 40 | 4,976,704,800 | 3,301,041,600 | 98.00 | 97.49 | 0.51 | 1.56 | 3.35 | △1.79 |
| 鋼橋上部工事 | 6 | 5 | 177,444,000 | 1,081,080,000 | 92.75 | 89.63 | 3.12 | 1.33 | 2.80 | △1.47 |
| PC橋上部工事 | 6 | 6 | 584,895,600 | 273,618,000 | 88.92 | 92.04 | △3.12 | 8.33 | 3.16 | 5.17 |
| しゅんせつ工事 | 2 | 4 | 25,812,000 | 301,320,000 | 97.68 | 98.09 | △0.41 | 1.00 | 3.75 | △2.75 |
| 塗装工事 | 20 | 19 | 447,165,360 | 176,112,684 | 89.77 | 91.65 | △1.88 | 12.85 | 12.84 | 0.01 |
| 法面処理工事 | 44 | 46 | 1,742,254,488 | 1,684,882,080 | 93.82 | 94.88 | △1.06 | 2.43 | 3.00 | △0.57 |
| 上・下水道工事 | 4 | 5 | 301,320,000 | 262,116,000 | 97.78 | 98.13 | △0.35 | 2.75 | 2.40 | 0.35 |
| 清掃施設工事 | | | | | | | | | | |
| 消雪工事 | 10 | 10 | 258,260,400 | 363,420,000 | 98.04 | 97.12 | 0.92 | 1.20 | 1.70 | △0.50 |
| 機械設備工事 | 21 | 24 | 1,105,281,720 | 1,243,155,600 | 95.54 | 96.87 | △1.33 | 1.66 | 2.12 | △0.46 |
| 通信設備工事 | 14 | 11 | 1,034,628,120 | 434,677,320 | 94.07 | 93.85 | 0.22 | 2.28 | 3.00 | △0.72 |
| 造園工事 | 1 | 1 | 4,541,400 | 2,569,000 | 89.07 | 94.09 | △5.02 | 4.00 | 4.00 | |
| さく井工事 | | 9 | | 315,446,400 | | 96.85 | | | 2.33 | |
| グラウト工事 | | | | | | | | | | |
| 総計 | 923 | 898 | 91,355,247,468 | 99,692,658,228 | 94.98 | 95.67 | △0.69 | 3.78 | 4.08 | △0.30 |

5 金額別

| 金額 | 件数 | | 合計金額(円) | | 平均落札率(%) | | | 平均入札参加者数(者) | | |
|-----------|-----|-----|----------------|----------------|----------|-------|-------|-------------|------|-------|
| | H27 | H26 | H27 | H26 | H27 | H26 | 増減 | H27 | H26 | 増減 |
| 5百万円未満 | 51 | 46 | 195,294,780 | 182,482,528 | 95.43 | 94.95 | 0.48 | 3.15 | 5.36 | △2.21 |
| 1千万円未満 | 108 | 98 | 832,111,272 | 735,028,992 | 94.60 | 95.11 | △0.51 | 4.96 | 4.44 | 0.52 |
| 3千万円未満 | 321 | 296 | 6,075,671,976 | 5,682,775,104 | 93.97 | 95.11 | △1.14 | 4.04 | 4.38 | △0.34 |
| 5千万円未満 | 147 | 140 | 5,723,937,360 | 5,565,329,720 | 94.81 | 95.48 | △0.67 | 3.32 | 2.87 | 0.45 |
| 1億円未満 | 135 | 136 | 9,584,144,640 | 9,696,926,124 | 94.94 | 95.70 | △0.76 | 3.29 | 3.74 | △0.45 |
| 2億円未満 | 65 | 68 | 9,097,885,440 | 10,063,161,360 | 96.38 | 96.39 | △0.01 | 4.01 | 3.92 | 0.09 |
| 3億円未満 | 49 | 45 | 12,405,096,000 | 11,337,624,000 | 98.03 | 97.51 | 0.52 | 3.87 | 6.15 | △2.28 |
| 5億円未満 | 21 | 30 | 8,704,422,000 | 12,058,070,400 | 98.53 | 97.97 | 0.56 | 3.38 | 5.10 | △1.72 |
| 10億円未満 | 7 | 20 | 5,224,608,000 | 15,039,540,000 | 93.49 | 96.21 | △2.72 | 3.14 | 2.80 | 0.34 |
| 20億2千万円未満 | 17 | 19 | 23,685,480,000 | 29,331,720,000 | 99.33 | 99.17 | 0.16 | 1.00 | 1.15 | △0.15 |
| 20億2千万円以上 | 2 | | 9,826,596,000 | | 92.51 | | | 3.00 | | |
| 総計 | 923 | 898 | 91,355,247,468 | 99,692,658,228 | 94.98 | 95.67 | △0.69 | 3.78 | 4.08 | △0.30 |

※ 予定価格250万円以下の工事

件数 26
合計金額(円) 35,001,720
平均落札率(%) 96.23

H27:平成27年4月～平成27年9月契約分

H26:平成26年4月～平成26年9月契約分

6 月別

| 月別 | H27. 4 | H27. 5 | H27. 6 | H27. 7 | H27. 8 | H27. 9 |
|-------------|---------------|----------------|---------------|----------------|----------------|----------------|
| 件数 | 28 | 51 | 168 | 252 | 185 | 239 |
| 合計金額(円) | 6,040,262,880 | 12,231,062,640 | 8,724,819,096 | 13,951,011,672 | 35,922,957,408 | 14,485,133,772 |
| 平均落札率(%) | 96.53 | 96.91 | 94.62 | 94.42 | 95.30 | 94.98 |
| 平均入札参加者数(者) | 3.64 | 3.64 | 4.48 | 4.13 | 3.43 | 3.25 |

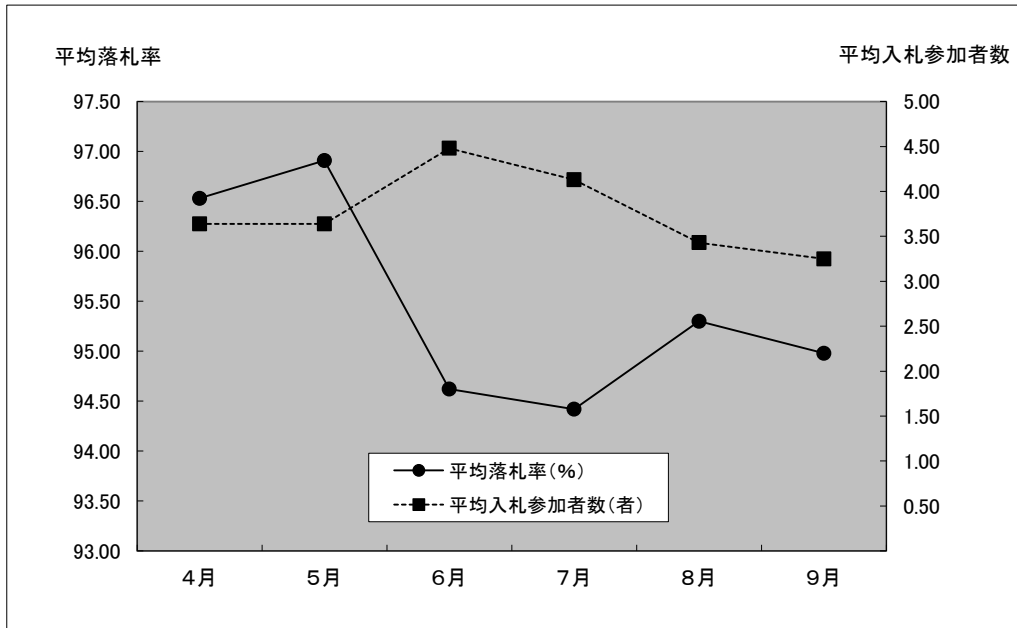

* 県発注工事の平成27年度上半期入札結果【不調件数の推移】

| | | 4月 | 5月 | 6月 | 7月 | 8月 | 9月 | 上半期計 |
|--|-----------|--------|--------|--------|--------|--------|--------|--------|
| | 応札者無し | 3 | 10 | 29 | 25 | 22 | 42 | 131 |
| | 不調不落件数(a) | 9 | 19 | 39 | 46 | 35 | 51 | 199 |
| | 契約件数(b) | 28 | 51 | 168 | 252 | 185 | 239 | 923 |
| | 開札件数(a+b) | 37 | 70 | 207 | 298 | 220 | 290 | 1,122 |
| | 不調発生率 | 24.32% | 27.14% | 18.84% | 15.44% | 15.91% | 17.59% | 17.74% |

Ⅱ 県発注工事の平成27年度上半期入札結果【条件付一般競争入札】

(対象工事: 予定価格250万円超)

H27: 平成27年4月～平成27年9月契約分

H26: 平成26年4月～平成26年9月契約分

1 方部別

| 方部 | 件数 | | 合計金額(円) | | 平均落札率(%) | | | 平均入札参加者数(者) | | |
|------|-----|-----|----------------|----------------|----------|-------|-------|-------------|------|-------|
| | H27 | H26 | H27 | H26 | H27 | H26 | 増減 | H27 | H26 | 増減 |
| 県北 | 114 | 92 | 7,130,316,060 | 6,124,724,064 | 93.69 | 94.50 | △0.81 | 4.01 | 3.01 | 1.00 |
| 県中 | 138 | 124 | 5,173,926,516 | 9,628,451,100 | 92.70 | 93.79 | △1.09 | 3.65 | 3.25 | 0.40 |
| 県南 | 59 | 40 | 1,777,642,524 | 1,652,392,872 | 93.69 | 93.72 | △0.03 | 3.45 | 3.40 | 0.05 |
| 会津若松 | 104 | 117 | 3,456,339,768 | 4,183,214,868 | 93.01 | 93.51 | △0.50 | 4.77 | 4.21 | 0.56 |
| 喜多方 | 69 | 66 | 2,425,134,924 | 2,758,839,700 | 92.11 | 93.27 | △1.16 | 4.56 | 5.04 | △0.48 |
| 南会津 | 62 | 65 | 1,962,366,480 | 1,816,576,416 | 96.53 | 96.70 | △0.17 | 1.29 | 2.23 | △0.94 |
| 相双 | 70 | 63 | 11,175,504,984 | 19,527,073,244 | 96.96 | 97.33 | △0.37 | 1.54 | 1.49 | 0.05 |
| いわき | 108 | 83 | 7,587,711,720 | 5,492,944,584 | 95.94 | 95.69 | 0.25 | 2.11 | 1.90 | 0.21 |
| 複数方部 | | 5 | | 149,362,380 | | 93.07 | | | 8.20 | |
| 総計 | 724 | 655 | 40,688,942,976 | 51,333,579,228 | 94.15 | 94.65 | △0.50 | 3.30 | 3.17 | 0.13 |

2 工種別

| 工種 | 件数 | | 合計金額(円) | | 平均落札率(%) | | | 平均入札参加者数(者) | | |
|-----------|-----|-----|----------------|----------------|----------|-------|-------|-------------|-------|-------|
| | H27 | H26 | H27 | H26 | H27 | H26 | 増減 | H27 | H26 | 増減 |
| 一般土木工事 | 286 | 287 | 20,060,780,328 | 30,421,935,152 | 94.94 | 95.30 | △0.36 | 2.38 | 2.31 | 0.07 |
| 舗装工事 | 153 | 126 | 4,614,741,720 | 3,645,697,032 | 91.46 | 92.68 | △1.22 | 5.35 | 5.01 | 0.34 |
| 建築工事 | 80 | 52 | 5,796,867,600 | 6,305,535,720 | 96.67 | 96.91 | △0.24 | 2.06 | 1.94 | 0.12 |
| 電気設備工事 | 58 | 51 | 2,550,115,440 | 3,829,386,240 | 93.45 | 93.08 | 0.37 | 3.98 | 3.23 | 0.75 |
| 暖冷房衛生設備工事 | 39 | 26 | 3,103,174,800 | 2,311,070,400 | 97.71 | 97.34 | 0.37 | 1.30 | 2.50 | △1.20 |
| 鋼橋上部工事 | 5 | 5 | 172,584,000 | 1,081,080,000 | 91.74 | 89.63 | 2.11 | 1.40 | 2.80 | △1.40 |
| PC橋上部工事 | 4 | 5 | 304,851,600 | 223,722,000 | 89.30 | 92.38 | △3.08 | 5.50 | 3.40 | 2.10 |
| しゅんせつ工事 | 1 | | 20,952,000 | | 99.18 | | | 1.00 | | |
| 塗装工事 | 20 | 19 | 447,165,360 | 176,112,684 | 89.77 | 91.65 | △1.88 | 12.85 | 12.84 | 0.01 |
| 法面処理工事 | 42 | 41 | 1,675,834,488 | 1,461,505,680 | 93.58 | 94.55 | △0.97 | 2.11 | 2.31 | △0.20 |
| 上・下水道工事 | 2 | 4 | 126,900,000 | 242,676,000 | 97.52 | 97.82 | △0.30 | 1.50 | 1.75 | △0.25 |
| 清掃施設工事 | | | | | | | | | | |
| 消雪工事 | 10 | 9 | 258,260,400 | 352,641,600 | 98.04 | 96.99 | 1.05 | 1.20 | 1.00 | 0.20 |
| 機械設備工事 | 14 | 11 | 903,213,720 | 568,242,000 | 93.91 | 95.87 | △1.96 | 1.85 | 1.81 | 0.04 |
| 通信設備工事 | 9 | 10 | 648,960,120 | 429,169,320 | 92.59 | 93.35 | △0.76 | 2.66 | 3.20 | △0.54 |
| 造園工事 | 1 | 1 | 4,541,400 | 2,569,000 | 89.07 | 94.09 | △5.02 | 4.00 | 4.00 | |
| さく井工事 | | 8 | | 282,236,400 | | 96.55 | | | 1.37 | |
| グラウト工事 | | | | | | | | | | |
| 総計 | 724 | 655 | 40,688,942,976 | 51,333,579,228 | 94.15 | 94.65 | △0.50 | 3.30 | 3.17 | 0.13 |

3 金額別

| 金額 | 件数 | | 合計金額(円) | | 平均落札率(%) | | | 平均入札参加者数(者) | | |
|-----------|-----|-----|----------------|----------------|----------|-------|-------|-------------|------|-------|
| | H27 | H26 | H27 | H26 | H27 | H26 | 増減 | H27 | H26 | 増減 |
| 5百万円未満 | 41 | 41 | 158,002,380 | 159,716,128 | 94.77 | 94.71 | 0.06 | 3.00 | 5.21 | △2.21 |
| 1千万円未満 | 91 | 84 | 700,205,580 | 628,546,392 | 93.94 | 94.80 | △0.86 | 4.84 | 4.28 | 0.56 |
| 3千万円未満 | 276 | 232 | 5,273,350,776 | 4,428,236,304 | 93.32 | 94.19 | △0.87 | 3.90 | 3.68 | 0.22 |
| 5千万円未満 | 129 | 113 | 5,010,273,360 | 4,513,128,920 | 94.31 | 94.75 | △0.44 | 2.68 | 2.38 | 0.30 |
| 1億円未満 | 109 | 95 | 7,731,739,440 | 6,648,172,524 | 94.33 | 94.54 | △0.21 | 2.36 | 2.18 | 0.18 |
| 2億円未満 | 42 | 42 | 5,999,473,440 | 6,104,896,560 | 95.94 | 95.14 | 0.80 | 2.19 | 2.00 | 0.19 |
| 3億円未満 | 21 | 20 | 5,165,316,000 | 4,959,792,000 | 96.85 | 95.85 | 1.00 | 1.47 | 1.90 | △0.43 |
| 5億円未満 | 9 | 11 | 3,922,182,000 | 4,344,710,400 | 97.42 | 95.66 | 1.76 | 1.77 | 1.81 | △0.04 |
| 10億円未満 | 3 | 9 | 2,154,600,000 | 6,543,180,000 | 95.96 | 94.11 | 1.85 | 1.33 | 2.22 | △0.89 |
| 20億2千万円未満 | 3 | 8 | 4,573,800,000 | 13,003,200,000 | 99.50 | 99.32 | 0.18 | 1.00 | 1.25 | △0.25 |
| 20億2千万円以上 | | | | | | | | | | |
| 総計 | 724 | 655 | 40,688,942,976 | 51,333,579,228 | 94.15 | 94.65 | △0.50 | 3.30 | 3.17 | 0.13 |

4 地域要件別

| 地域要件 | 件数 | | 合計金額(円) | | 平均落札率(%) | | | 平均入札参加者数(者) | | |
|-------|-----|-----|----------------|----------------|----------|-------|-------|-------------|------|-------|
| | H27 | H26 | H27 | H26 | H27 | H26 | 増減 | H27 | H26 | 増減 |
| 管内 | 155 | 149 | 2,104,492,212 | 2,150,537,472 | 94.73 | 95.19 | △0.46 | 2.84 | 2.79 | 0.05 |
| 隣接3管内 | 210 | 178 | 6,430,258,764 | 6,026,253,744 | 94.02 | 94.86 | △0.84 | 3.22 | 3.32 | △0.10 |
| 県内 | 320 | 281 | 29,649,544,560 | 39,296,911,212 | 93.97 | 94.16 | △0.19 | 3.70 | 3.47 | 0.23 |
| 全国 | 39 | 47 | 2,504,647,440 | 3,859,876,800 | 94.00 | 95.02 | △1.02 | 2.33 | 2.04 | 0.29 |
| 総計 | 724 | 655 | 40,688,942,976 | 51,333,579,228 | 94.15 | 94.65 | △0.50 | 3.30 | 3.17 | 0.13 |

5 価格競争・総合評価方式別

| 価格競争・総合評価方式 | 件数 | | 合計金額(円) | | 平均落札率(%) | | | 平均入札参加者数(者) | | |
|-------------|-----|-----|----------------|----------------|----------|-------|-------|-------------|------|-------|
| | H27 | H26 | H27 | H26 | H27 | H26 | 増減 | H27 | H26 | 増減 |
| 価格競争 | 397 | 354 | 11,174,400,036 | 8,905,423,260 | 94.57 | 94.72 | △0.15 | 3.71 | 3.91 | △0.20 |
| 総合評価方式 | 327 | 301 | 29,514,542,940 | 42,428,155,968 | 93.64 | 94.56 | △0.92 | 2.81 | 2.30 | 0.51 |
| 総計 | 724 | 655 | 40,688,942,976 | 51,333,579,228 | 94.15 | 94.65 | △0.50 | 3.30 | 3.17 | 0.13 |

6 月別

| 月別 | H27. 4 | H27. 5 | H27. 6 | H27. 7 | H27. 8 | H27. 9 |
|-------------|---------------|---------------|---------------|---------------|----------------|---------------|
| 件数 | 15 | 26 | 132 | 214 | 148 | 189 |
| 契約金額 | 1,278,683,280 | 2,033,443,440 | 5,112,564,696 | 9,359,931,672 | 13,144,893,408 | 9,759,426,480 |
| 平均落札率(%) | 97.14 | 95.51 | 93.54 | 93.84 | 94.67 | 94.09 |
| 平均入札参加者数(者) | 2.06 | 2.30 | 4.01 | 3.82 | 2.89 | 2.77 |

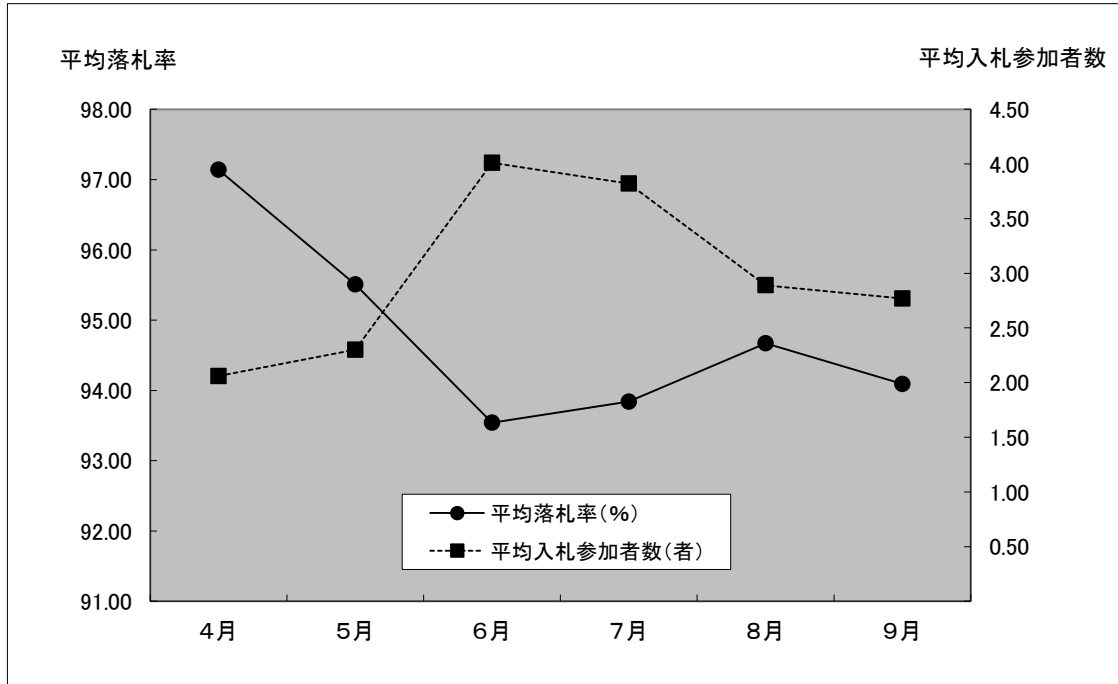

Ⅲ 県発注業務委託(工事に関するもの)の平成27年度上半期入札結果【全体】

(対象業務委託: 予定価格100万円超)
 H27: 平成27年4月～平成27年9月契約分
 H26: 平成26年4月～平成26年9月契約分

1 部局等別

| 部局等 | 件数 | | 合計金額(円) | | 平均落札率(%) | | | 平均入札参加者数(者) | | |
|-------|-----|-------|---------------|----------------|----------|-------|-------|-------------|------|-------|
| | H27 | H26 | H27 | H26 | H27 | H26 | 増減 | H27 | H26 | 増減 |
| 総務部 | 2 | 3 | 22,626,000 | 7,506,000 | 96.24 | 98.56 | △2.32 | 4.50 | 8.66 | △4.16 |
| 危機管理部 | 1 | | 1,782,000 | | 82.91 | | | 9.00 | | |
| 企画調整部 | | | | | | | | | | |
| 生活環境部 | 6 | 4 | 43,416,000 | 51,732,000 | 88.73 | 89.54 | △0.81 | 9.50 | 7.00 | 2.50 |
| 保健福祉部 | 1 | 1 | 4,644,000 | 1,350,000 | 94.17 | 98.27 | △4.10 | 13.00 | 9.00 | 4.00 |
| 商工労働部 | 1 | 1 | 2,484,000 | 6,372,000 | 93.53 | 99.24 | △5.71 | 10.00 | 9.00 | 1.00 |
| 農林水産部 | 99 | 119 | 924,885,108 | 1,632,129,804 | 93.58 | 93.64 | △0.06 | 6.51 | 8.15 | △1.64 |
| 土木部 | 768 | 966 | 7,424,176,608 | 8,102,191,068 | 92.52 | 92.22 | 0.30 | 8.22 | 7.67 | 0.55 |
| 企業局 | 29 | 16 | 356,647,212 | 125,109,360 | 90.40 | 88.97 | 1.43 | 7.65 | 9.18 | △1.53 |
| 病院局 | 1 | 2 | 11,664,000 | 35,208,000 | 89.58 | 96.58 | △7.00 | 13.00 | 9.00 | 4.00 |
| 教育庁 | 17 | 26 | 349,844,400 | 174,376,800 | 93.54 | 95.23 | △1.69 | 7.29 | 8.19 | △0.90 |
| 警察本部 | 4 | 7 | 6,836,400 | 38,264,400 | 97.08 | 96.10 | 0.98 | 7.25 | 4.71 | 2.54 |
| 総計 | 929 | 1,145 | 9,149,005,728 | 10,174,239,432 | 92.58 | 92.44 | 0.14 | 8.01 | 7.74 | 0.27 |

2 方部別

| 方部 | 件数 | | 合計金額(円) | | 平均落札率(%) | | | 平均入札参加者数(者) | | |
|------|-----|-------|---------------|----------------|----------|-------|-------|-------------|------|-------|
| | H27 | H26 | H27 | H26 | H27 | H26 | 増減 | H27 | H26 | 増減 |
| 県北 | 124 | 157 | 1,091,277,576 | 1,120,524,624 | 92.78 | 93.57 | △0.79 | 7.86 | 7.28 | 0.58 |
| 県中 | 162 | 179 | 1,455,188,868 | 1,507,152,204 | 93.18 | 92.67 | 0.51 | 7.78 | 8.03 | △0.25 |
| 県南 | 68 | 95 | 677,514,240 | 639,882,072 | 92.14 | 92.08 | 0.06 | 8.54 | 7.66 | 0.88 |
| 会津若松 | 105 | 145 | 823,855,752 | 1,065,577,248 | 91.23 | 90.93 | 0.30 | 9.19 | 7.66 | 1.53 |
| 喜多方 | 55 | 115 | 431,104,896 | 747,226,512 | 92.95 | 91.68 | 1.27 | 8.41 | 7.59 | 0.82 |
| 南会津 | 75 | 70 | 565,481,844 | 420,872,112 | 91.91 | 90.61 | 1.30 | 8.49 | 7.65 | 0.84 |
| 相双 | 173 | 185 | 2,221,869,312 | 2,694,020,436 | 92.39 | 92.62 | △0.23 | 7.39 | 7.74 | △0.35 |
| いわき | 167 | 199 | 1,882,713,240 | 1,978,984,224 | 93.25 | 93.51 | △0.26 | 7.69 | 8.06 | △0.37 |
| 複数方部 | | | | | | | | | | |
| 総計 | 929 | 1,145 | 9,149,005,728 | 10,174,239,432 | 92.58 | 92.44 | 0.14 | 8.01 | 7.74 | 0.27 |

3 契約方法別

| 契約方法 | 件数 | | 合計金額(円) | | 平均落札率(%) | | | 平均入札参加者数(者) | | |
|-----------|-----|-------|---------------|----------------|----------|-------|-------|-------------|------|-------|
| | H27 | H26 | H27 | H26 | H27 | H26 | 増減 | H27 | H26 | 増減 |
| 一般競争入札 | | | | | | | | | | |
| 条件付一般競争入札 | 33 | 49 | 651,433,320 | 469,458,828 | 87.37 | 85.81 | 1.56 | 4.39 | 7.79 | △3.40 |
| うち価格競争 | 15 | 29 | 290,049,120 | 298,597,428 | 87.04 | 87.71 | △0.67 | 4.60 | 7.93 | △3.33 |
| うち総合評価 | 18 | 20 | 361,384,200 | 170,861,400 | 87.64 | 83.06 | 4.58 | 4.22 | 7.60 | △3.38 |
| 指名競争入札 | 643 | 768 | 5,453,604,396 | 5,846,944,176 | 92.22 | 92.29 | △0.07 | 9.24 | 7.69 | 1.55 |
| 随意契約 | 253 | 328 | 3,043,968,012 | 3,857,836,428 | 94.18 | 93.78 | 0.40 | 5.35 | 7.84 | △2.49 |
| うちプロポーザル | 5 | 4 | 396,619,200 | 48,438,000 | 99.40 | 98.85 | 0.55 | 1.00 | 5.25 | △4.25 |
| 総計 | 929 | 1,145 | 9,149,005,728 | 10,174,239,432 | 92.58 | 92.44 | 0.14 | 8.01 | 7.74 | 0.27 |

H27:平成27年4月～平成27年9月契約分
H26:平成26年4月～平成26年9月契約分

4 工種別

| 工種 | 件数 | | 合計金額(円) | | 平均落札率(%) | | | 平均入札参加者数(者) | | |
|------|-----|-------|---------------|----------------|----------|-------|-------|-------------|------|-------|
| | H27 | H26 | H27 | H26 | H27 | H26 | 増減 | H27 | H26 | 増減 |
| 地上測量 | 221 | 238 | 1,647,766,800 | 1,978,915,644 | 95.69 | 94.83 | 0.86 | 9.14 | 7.33 | 1.81 |
| 航空測量 | 13 | 14 | 199,868,040 | 114,588,648 | 92.02 | 90.89 | 1.13 | 9.38 | 9.28 | 0.10 |
| 調査 | 230 | 262 | 1,976,945,616 | 1,895,672,484 | 92.43 | 93.59 | △1.16 | 8.77 | 7.81 | 0.96 |
| 土木設計 | 421 | 566 | 4,704,127,272 | 5,576,493,456 | 90.93 | 90.63 | 0.30 | 6.95 | 7.88 | △0.93 |
| 建築設計 | 44 | 65 | 620,298,000 | 608,569,200 | 93.63 | 95.11 | △1.48 | 8.06 | 7.36 | 0.70 |
| 総計 | 929 | 1,145 | 9,149,005,728 | 10,174,239,432 | 92.58 | 92.44 | 0.14 | 8.01 | 7.74 | 0.27 |

5 金額別

| 金額 | 件数 | | 合計金額(円) | | 平均落札率(%) | | | 平均入札参加者数(者) | | |
|--------|-----|-------|---------------|----------------|----------|-------|-------|-------------|------|-------|
| | H27 | H26 | H27 | H26 | H27 | H26 | 増減 | H27 | H26 | 増減 |
| 百万円未満 | 10 | 11 | 9,590,400 | 10,724,400 | 92.25 | 90.80 | 1.45 | 6.50 | 8.81 | △2.31 |
| 3百万円未満 | 269 | 334 | 521,042,220 | 681,202,980 | 93.48 | 93.32 | 0.16 | 6.99 | 7.92 | △0.93 |
| 5百万円未満 | 168 | 235 | 668,954,484 | 934,759,728 | 93.51 | 92.85 | 0.66 | 8.27 | 7.54 | 0.73 |
| 1千万円未満 | 216 | 289 | 1,562,725,008 | 2,019,651,192 | 91.32 | 91.67 | △0.35 | 8.64 | 7.75 | 0.89 |
| 1千万円以上 | 266 | 276 | 6,386,693,616 | 6,527,901,132 | 92.11 | 91.88 | 0.23 | 8.42 | 7.64 | 0.78 |
| 総計 | 929 | 1,145 | 9,149,005,728 | 10,174,239,432 | 92.58 | 92.44 | 0.14 | 8.01 | 7.74 | 0.27 |

6 月別

| 月別 | H27. 4 | H27. 5 | H27. 6 | H27. 7 | H27. 8 | H27. 9 |
|-------------|---------------|-------------|---------------|---------------|---------------|---------------|
| 件数 | 98 | 61 | 214 | 227 | 142 | 187 |
| 合計金額(円) | 1,260,810,684 | 673,572,240 | 2,008,389,276 | 2,181,933,504 | 1,280,838,204 | 1,743,461,820 |
| 平均落札率(%) | 92.43 | 94.16 | 92.55 | 92.72 | 92.49 | 92.07 |
| 平均入札参加者数(者) | 7.87 | 7.14 | 7.75 | 8.30 | 7.97 | 8.34 |

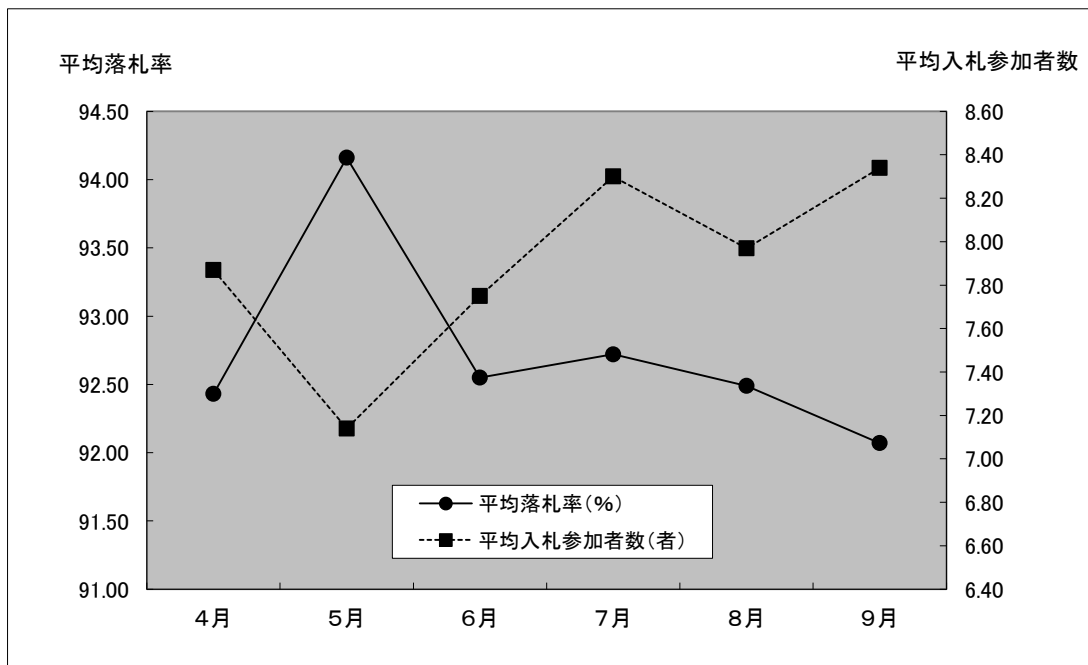

* 県発注業務委託(工事に関するもの)の平成27年度上半期入札結果【不調件数の推移】

| | | 4月 | 5月 | 6月 | 7月 | 8月 | 9月 | 上半期計 |
|--|-----------|-------|-------|-------|-------|-------|-------|-------|
| | 応札者無し | | | | | | | 0 |
| | 不調不落件数(a) | | | 1 | 1 | | 1 | 3 |
| | 契約件数(b) | 98 | 61 | 214 | 227 | 142 | 187 | 929 |
| | 開札件数(a+b) | 98 | 61 | 215 | 228 | 142 | 188 | 932 |
| | 不調発生率 | 0.00% | 0.00% | 0.47% | 0.44% | 0.00% | 0.53% | 0.32% |

IV 県発注業務委託(工事に関するもの)の平成27年度上半期入札結果【条件付一般競争入札】

(対象業務委託: 予定価格100万円超)

H27: 平成27年4月～平成27年9月契約分

H26: 平成26年4月～平成26年9月契約分

1 部局等別

| 部局等 | 件数 | | 合計金額(円) | | 平均落札率(%) | | | 平均入札参加者数(者) | | |
|-------|-----|-----|-------------|-------------|----------|-------|-------|-------------|------|-------|
| | H27 | H26 | H27 | H26 | H27 | H26 | 増減 | H27 | H26 | 増減 |
| 農林水産部 | 13 | 22 | 102,075,120 | 244,584,144 | 81.14 | 85.23 | △4.09 | 4.38 | 8.27 | △3.89 |
| 土木部 | 20 | 26 | 549,358,200 | 199,170,684 | 91.42 | 86.54 | 4.88 | 4.40 | 7.34 | △2.94 |
| 教育庁 | | 1 | | 25,704,000 | | 79.73 | | | 9.00 | |
| 総計 | 33 | 49 | 651,433,320 | 469,458,828 | 87.37 | 85.81 | 1.56 | 4.39 | 7.79 | △3.40 |

2 方部別

| 方部 | 件数 | | 合計金額(円) | | 平均落札率(%) | | | 平均入札参加者数(者) | | |
|------|-----|-----|-------------|-------------|----------|-------|--------|-------------|-------|-------|
| | H27 | H26 | H27 | H26 | H27 | H26 | 増減 | H27 | H26 | 増減 |
| 県北 | 7 | 6 | 202,219,200 | 61,484,400 | 88.61 | 85.65 | 2.96 | 3.71 | 7.66 | △3.95 |
| 県中 | 5 | 8 | 114,102,000 | 58,820,040 | 93.72 | 80.59 | 13.13 | 4.40 | 6.50 | △2.10 |
| 県南 | 1 | 2 | 4,428,000 | 39,960,000 | 77.08 | 94.91 | △17.83 | 2.00 | 6.00 | △4.00 |
| 会津若松 | 3 | 5 | 13,974,120 | 51,678,000 | 81.63 | 90.13 | △8.50 | 3.00 | 10.00 | △7.00 |
| 喜多方 | 3 | 8 | 27,231,120 | 66,275,604 | 83.47 | 84.11 | △0.64 | 4.00 | 7.50 | △3.50 |
| 南会津 | 7 | 12 | 46,460,520 | 62,537,184 | 83.00 | 82.23 | 0.77 | 5.00 | 7.33 | △2.33 |
| 相双 | 2 | 2 | 36,090,360 | 43,167,600 | 74.50 | 81.50 | △7.00 | 7.00 | 11.50 | △4.50 |
| いわき | 5 | 6 | 206,928,000 | 85,536,000 | 98.40 | 97.18 | 1.22 | 5.00 | 8.50 | △3.50 |
| 複数方部 | | | | | | | | | | |
| 総計 | 33 | 49 | 651,433,320 | 469,458,828 | 87.37 | 85.81 | 1.56 | 4.39 | 7.79 | △3.40 |

3 工種別

| 工種 | 件数 | | 合計金額(円) | | 平均落札率(%) | | | 平均入札参加者数(者) | | |
|------|-----|-----|-------------|-------------|----------|-------|------|-------------|------|-------|
| | H27 | H26 | H27 | H26 | H27 | H26 | 増減 | H27 | H26 | 増減 |
| 地上測量 | 1 | 13 | 5,832,000 | 128,213,604 | 85.49 | 84.43 | 1.06 | 4.00 | 5.84 | △1.84 |
| 航空測量 | | | | | | | | | | |
| 調査 | 4 | 10 | 21,103,200 | 116,014,464 | 89.99 | 89.04 | 0.95 | 2.50 | 8.39 | △5.89 |
| 土木設計 | 28 | 25 | 624,498,120 | 199,526,760 | 87.06 | 85.48 | 1.58 | 4.67 | 8.52 | △3.85 |
| 建築設計 | | 1 | | 25,704,000 | | 79.73 | | | 9.00 | |
| 総計 | 33 | 49 | 651,433,320 | 469,458,828 | 87.37 | 85.81 | 1.56 | 4.39 | 7.79 | △3.40 |

4 金額別

| 金額 | 件数 | | 合計金額(円) | | 平均落札率(%) | | | 平均入札参加者数(者) | | |
|--------|-----|-----|-------------|-------------|----------|-------|-------|-------------|------|-------|
| | H27 | H26 | H27 | H26 | H27 | H26 | 増減 | H27 | H26 | 増減 |
| 百万円未満 | | | | | | | | | | |
| 3百万円未満 | 2 | 8 | 4,075,920 | 16,837,200 | 84.22 | 84.06 | 0.16 | 1.50 | 6.00 | △4.50 |
| 5百万円未満 | 5 | 8 | 20,229,480 | 33,398,244 | 80.22 | 82.50 | △2.28 | 4.19 | 7.62 | △3.43 |
| 1千万円未満 | 7 | 16 | 49,878,720 | 123,902,784 | 81.95 | 84.50 | △2.55 | 4.00 | 8.43 | △4.43 |
| 1千万円以上 | 19 | 17 | 577,249,200 | 295,320,600 | 91.58 | 89.43 | 2.15 | 4.89 | 8.11 | △3.22 |
| 総計 | 33 | 49 | 651,433,320 | 469,458,828 | 87.37 | 85.81 | 1.56 | 4.39 | 7.79 | △3.40 |

5 月別

| 月別 | H27. 4 | H27. 5 | H27. 6 | H27. 7 | H27. 8 | H27. 9 |
|-------------|--------|--------|-------------|-------------|-------------|------------|
| 件数 | | | 7 | 11 | 9 | 6 |
| 契約金額 | | | 221,739,120 | 219,268,080 | 155,929,320 | 54,496,800 |
| 平均落札率(%) | | | 93.09 | 87.63 | 85.18 | 83.51 |
| 平均入札参加者数(者) | | | 5.85 | 4.27 | 3.77 | 3.83 |

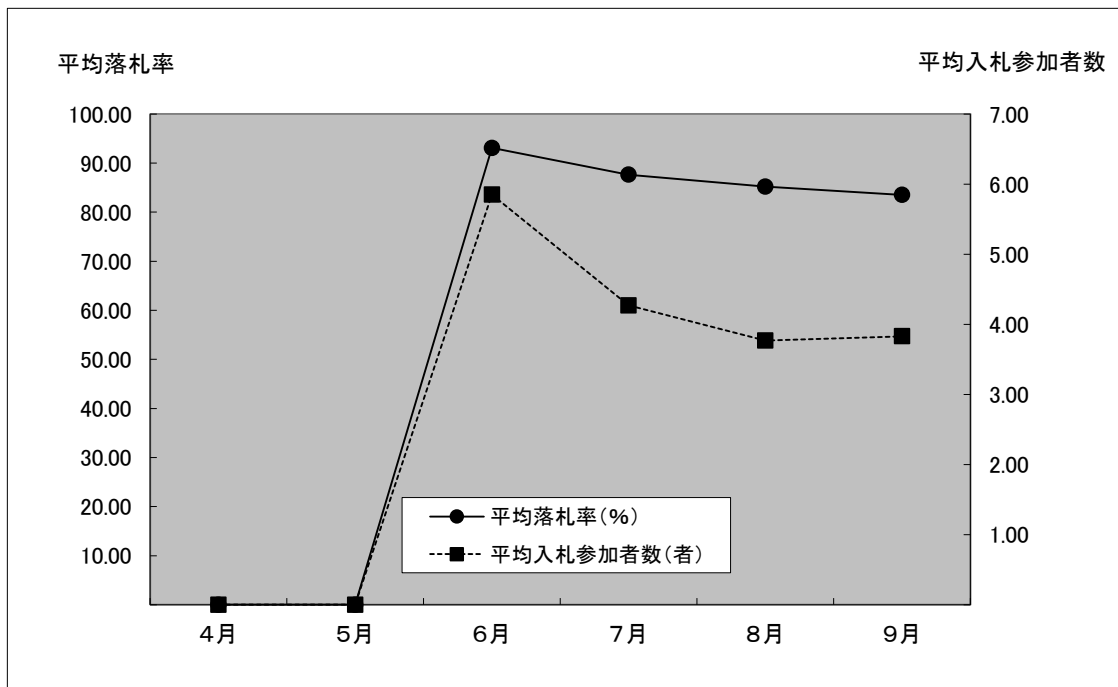

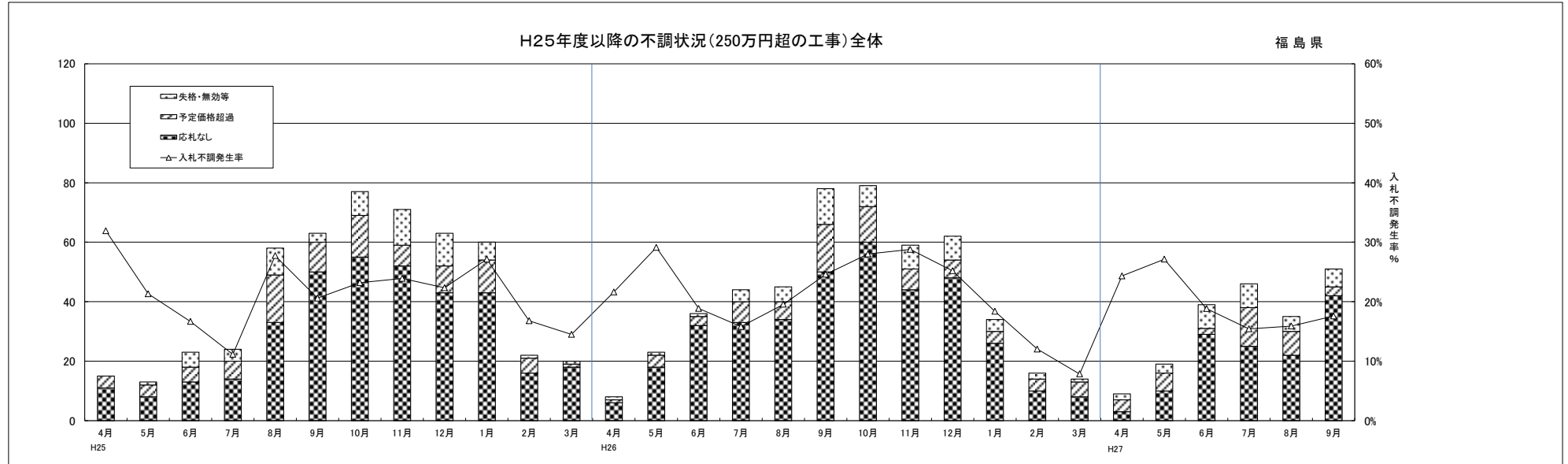

| | H25.4 | H25.5 | H25.6 | H25.7 | H25.8 | H25.9 | H25.10 | H25.11 | H25.12 | H26.1 | H26.2 | H26.3 | H26.4 | H26.5 | H26.6 | H26.7 | H26.8 | H26.9 | H26.10 | H26.11 | H26.12 | H27.1 | H27.2 | H27.3 | H27.4 | H27.5 | H27.6 | H27.7 | H27.8 | H27.9 | H24計 | H25計 | H26計 | H27計 | |
|----------|-------|-------|-------|-------|-------|-------|--------|--------|--------|-------|-------|-------|-------|-------|-------|-------|-------|-------|--------|--------|--------|-------|-------|-------|-------|-------|-------|-------|-------|-------|-------|-------|-------|-------|-------|
| 契約件数 | 32 | 48 | 115 | 191 | 151 | 243 | 255 | 226 | 219 | 161 | 109 | 118 | 29 | 56 | 155 | 234 | 185 | 239 | 203 | 146 | 184 | 151 | 117 | 164 | 28 | 51 | 168 | 252 | 185 | 239 | 2,141 | 1,868 | 1,863 | 923 | |
| 失格・無効等 | 0 | 1 | 5 | 4 | 9 | 3 | 8 | 12 | 11 | 6 | 1 | 1 | 1 | 1 | 1 | 4 | 5 | 12 | 7 | 8 | 8 | 4 | 2 | 1 | 2 | 3 | 8 | 8 | 5 | 6 | 85 | 61 | 54 | 32 | |
| 予定価格超過 | 4 | 4 | 5 | 6 | 16 | 10 | 14 | 7 | 9 | 11 | 5 | 1 | 1 | 4 | 3 | 7 | 6 | 16 | 12 | 7 | 6 | 4 | 4 | 5 | 4 | 6 | 2 | 13 | 8 | 3 | 149 | 92 | 75 | 36 | |
| 応札なし | 11 | 8 | 13 | 14 | 33 | 50 | 55 | 52 | 43 | 43 | 16 | 18 | 6 | 18 | 32 | 33 | 34 | 50 | 60 | 44 | 48 | 26 | 10 | 8 | 3 | 10 | 29 | 25 | 22 | 42 | 383 | 356 | 369 | 131 | |
| 不調計 | 15 | 13 | 23 | 24 | 58 | 63 | 77 | 71 | 63 | 60 | 22 | 20 | 8 | 23 | 36 | 44 | 45 | 78 | 79 | 59 | 62 | 34 | 16 | 14 | 9 | 19 | 39 | 46 | 35 | 51 | 617 | 509 | 498 | 199 | |
| 入札事務件数 | 47 | 61 | 138 | 215 | 209 | 306 | 332 | 297 | 282 | 221 | 131 | 138 | 37 | 79 | 191 | 278 | 230 | 317 | 282 | 205 | 246 | 185 | 133 | 178 | 37 | 70 | 207 | 298 | 220 | 290 | 2,758 | 2,377 | 2,361 | 1,122 | |
| 不調発生率% | 31.9% | 21.3% | 16.7% | 11.2% | 27.8% | 20.6% | 23.2% | 23.9% | 22.3% | 27.1% | 16.8% | 14.5% | 21.6% | 29.1% | 18.8% | 15.8% | 19.6% | 24.6% | 28.0% | 28.8% | 25.2% | 18.4% | 12.0% | 7.9% | 24.3% | 27.1% | 18.8% | 15.4% | 15.9% | 17.6% | 22.4% | 21.4% | 21.1% | 17.7% | |
| 応札なし発生率% | 23.4% | 13.1% | 9.4% | 6.5% | 15.8% | 16.3% | 16.6% | 17.5% | 15.2% | 19.5% | 12.2% | 13.0% | 16.2% | 22.8% | 16.8% | 11.9% | 14.8% | 15.8% | 21.3% | 21.5% | 19.5% | 14.1% | 7.5% | 4.5% | 8.1% | 14.3% | 14.0% | 8.4% | 10.0% | 14.5% | 13.9% | 15.0% | 15.6% | 11.7% | |
| 平均落札率% | 95.2% | 94.9% | 93.6% | 94.1% | 93.9% | 94.4% | 95.0% | 96.7% | 96.6% | 96.6% | 96.1% | 96.6% | 96.6% | 96.2% | 92.8% | 95.4% | 95.1% | 96.0% | 95.9% | 96.1% | 96.5% | 96.6% | 96.2% | 97.1% | 95.4% | 96.5% | 96.9% | 94.6% | 94.4% | 95.3% | 95.0% | 94.7% | 95.4% | 96.0% | 95.0% |

平成27年度における福島県の工事契約・不調解消状況

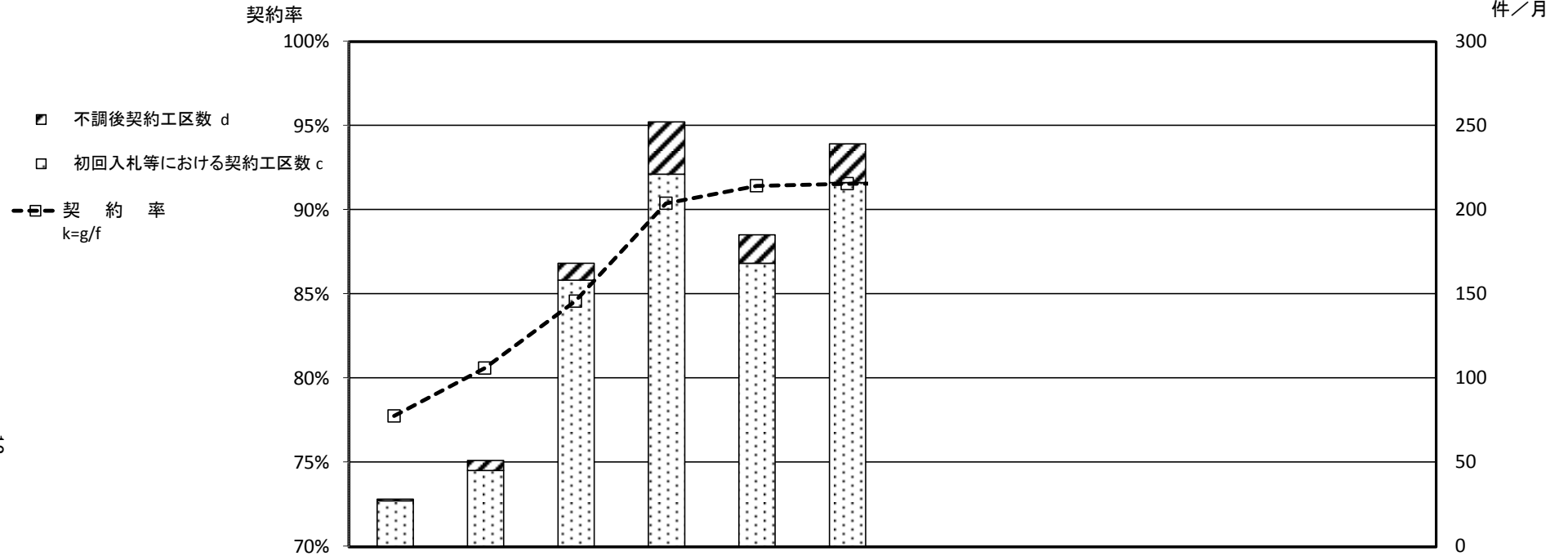

13

【県発注工事(予定価格250万円超)の契約状況の推移】

| 年度 | 件数 | 月 | | | | | | | | | | | | 累計 | |
|------------------|------------------|--------------|--------------|--------------|--------------|--------------|--------------|-----|-----|-----|----|----|----|-----------------|-----------|
| | | 4月 | 5月 | 6月 | 7月 | 8月 | 9月 | 10月 | 11月 | 12月 | 1月 | 2月 | 3月 | | |
| 27年 | 新規発注工区数 a | 36 | 62 | 194 | 260 | 196 | 260 | | | | | | | | 1,008 |
| | 契約工区数 b=c+d | 28 | 51 | 168 | 252 | 185 | 239 | | | | | | | | 923 |
| | 初回入札等における契約工区数 c | 27 | 45 | 158 | 221 | 168 | 216 | | | | | | | | 835 |
| | 不調後契約工区数 d | 1 | 6 | 10 | 31 | 17 | 23 | | | | | | | | 88 |
| | 不調発生工区数 e | 9 | 17 | 36 | 39 | 28 | 44 | | | | | | | | 173 |
| | 発注工区数累計 f=Σa | 36 | 98 | 292 | 552 | 748 | 1,008 | | | | | | | | (97,128) |
| | 契約工区数累計 g=Σb | 28 | 79 | 247 | 499 | 684 | 923 | | | | | | | | (91,355) |
| | 不調解消工区数累計 h=Σd | 1 | 7 | 17 | 48 | 65 | 88 | | | | | | | | (6,701) |
| 契約率 k=g/f | | 77.8% | 80.6% | 84.6% | 90.4% | 91.4% | 91.6% | | | | | | | (94.1%) | |

(): 事業費ベース(百万円)