

## I 調査概要

### 1. 目的

子どもたちの健康を長期に見守るために、現時点での甲状腺の状態を把握するための先行検査及び甲状腺の状態を継続して確認するための本格検査（検査2回目）に引き続き、本格検査（検査3回目）を実施している。

### 2. 対象者

先行検査における対象者（平成4年4月2日から平成23年4月1日までに生まれた福島県民）に加え、本格検査（検査2回目）から平成23年4月2日から平成24年4月1日までに生まれた福島県民にまで拡大して検査を実施している。

### 3. 実施期間

平成28年5月1日から検査を開始し、20歳を超えるまでの対象者に、平成28年度及び平成29年度の2か年で市町村順に検査を実施し、それ以降は市町村順の枠組みをなくし、受診者に対し受診時期を分かり易くするため、25歳、30歳等の5年ごとの節目健診を実施する。ただし、25歳時の検査までは5年以上空けないこととする。

### 4. 実施機関

福島県から委託を受けた福島県立医科大学が、福島県内外の医療機関等と連携して実施している。

一次検査については、対象者の利便性を考慮し、県内各地の医療機関でも検査が受診できるよう調整を進めており、平成29年3月31日現在、協定を締結した59か所の検査実施機関において検査が可能となっている。

また、福島県外の検査実施機関については、平成29年3月31日現在、全都道府県計105か所の検査実施機関と協定を締結している。

二次検査については、県内では平成25年7月から郡山市及びいわき市の2か所、平成26年8月から会津若松市の1か所、さらに平成28年10月からは伊達市の1か所の検査実施機関において実施しており、県外でも平成25年11月から検査を開始し、平成29年3月31日現在、36か所の検査実施機関において検査が可能となっている。

### 5. 検査方法

#### (1) 一次検査

超音波画像診断装置により甲状腺の超音波検査を実施。

なお、検査の結果は、以下の基準により複数の専門医により判定している。

(i) A判定：A1、A2判定の場合は次回（平成30年度以降）の検査まで経過観察としている。

(A1) 結節やのう胞を認めなかった場合。

(A2) 5.0 mm以下の結節や20.0 mm以下ののう胞を認めた場合。

(ii) B判定：B判定の場合は二次検査を実施している。

5.1 mm以上の結節や20.1 mm以上ののう胞を認めた場合。

なお、A2の判定内容であっても、甲状腺の状態等から二次検査を要すると

判断した方については、B判定としている。

(iii) C判定：C判定の場合は二次検査を実施している。

甲状腺の状態等から判断して、直ちに二次検査を要する場合。

## (2) 二次検査

一次検査の結果、B判定またはC判定となった場合は、二次検査の対象となる。二次検査では、詳細な超音波検査、血液検査及び尿検査を行い、必要に応じて穿刺吸引細胞診を実施する。早期に診察が必要と判断した方については優先的に二次検査を実施する。

なお、二次検査の結果、診療（予定）となる方がいる。

## (3) 検査の流れ

図 1.検査の流れ

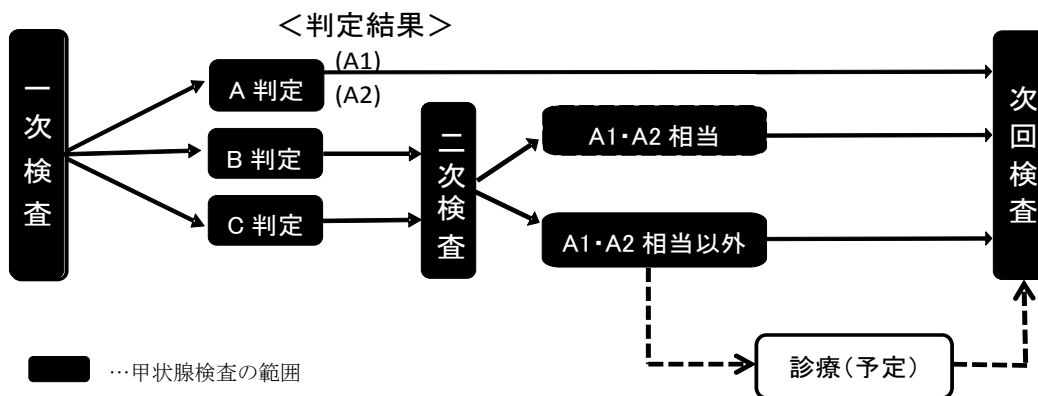

## 6. 実施対象年度別市町村

平成 28 年度及び平成 29 年度の各実施対象市町村は次のとおり。

図 2. 実施対象年度別市町村



□ 平成 28 年度一次検査実施市町村 (25 市町村)

■ 平成 29 年度一次検査実施市町村 (34 市町村)

## II 調査結果概要（平成 29 年 3 月 31 日現在）

### 1. 一次検査結果

#### （1）一次検査実施状況

平成 28 年 5 月 1 日から検査を開始し、平成 28 年度の 25 市町村及び平成 29 年度の 34 市町村の計 59 市町村 336,616 人を対象として、120,596 人（35.8%）の検査を実施した。

※<sup>1,2</sup>

そのうち、105,966 人（87.9%）の受診者について検査結果が確定し、結果通知を発送している。※<sup>3</sup>

検査結果は A 判定（表 1 の A1 及び A2 判定）の方が 105,275 人（99.3%）、B 判定の方が 691 人（0.7%）、C 判定の方は 0 人であった。

表 1.一次検査進捗状況

平成 29 年 3 月 31 日現在

|                    | 対象者数<br>(人)<br>ア | 受診者数(人)              |            | 判定率<br>(%)<br>ウ(ウ/イ) | 結果判定数(人)       |               |           |         |   |
|--------------------|------------------|----------------------|------------|----------------------|----------------|---------------|-----------|---------|---|
|                    |                  | 受診率<br>(%)<br>イ(イ/ア) | うち県外<br>受診 |                      | 判定区分別内訳(割合(%)) |               |           |         |   |
|                    |                  |                      |            |                      | A              |               | 二次検査対象者   |         |   |
|                    |                  |                      |            |                      | A1             | エ(エ/ウ)        | A2        | オ(オ/ウ)  | B |
| 平成28年度<br>実施対象市町村計 | 191,865          | 116,541 (60.7)       | 7,311      | 102,248 (87.7)       | 35,585 (34.8)  | 66,003 (64.6) | 660 (0.6) | 0 (0.0) |   |
| 平成29年度<br>実施対象市町村計 | 144,751          | 4,055 (2.8)          | 172        | 3,718 (91.7)         | 1,343 (36.1)   | 2,344 (63.0)  | 31 (0.8)  | 0 (0.0) |   |
| 合計                 | 336,616          | 120,596 (35.8)       | 7,483      | 105,966 (87.9)       | 36,928 (34.8)  | 68,347 (64.5) | 691 (0.7) | 0 (0.0) |   |

表 2.結節・のう胞の人数・割合

平成 29 年 3 月 31 日現在

|                    | 結果確定数(人)<br>ア | アに対する結節・のう胞の人数(割合(%)) |                   |                    |                    |
|--------------------|---------------|-----------------------|-------------------|--------------------|--------------------|
|                    |               | 結節                    |                   | のう胞                |                    |
|                    |               | 5.1mm以上<br>イ(イ/ア)     | 5.0mm以下<br>ウ(ウ/ア) | 20.1mm以上<br>エ(エ/ア) | 20.0mm以下<br>オ(オ/ア) |
| 平成28年度<br>実施対象市町村計 | 102,248       | 660 (0.6)             | 352 (0.3)         | 0 (0.0)            | 66,325 (64.9)      |
| 平成29年度<br>実施対象市町村計 | 3,718         | 31 (0.8)              | 29 (0.8)          | 0 (0.0)            | 2,356 (63.4)       |
| 合計                 | 105,966       | 691 (0.7)             | 381 (0.4)         | 0 (0.0)            | 68,681 (64.8)      |

※<sup>1</sup> 市町村別受診状況は、別表 1 のとおり。

※<sup>2</sup> 本県以外の都道府県別受診状況は、別表 2 のとおり。

※<sup>3</sup> 市町村別結果状況は、別表 3 のとおり。

- 小数点第一位で表示されている割合のものは、四捨五入の関係で合計が 100%にならない場合がある。
- 平成 28 年度実施対象市町村及び平成 29 年度実施対象市町村の対象者は、2 年間で、前半・後半に分けて、市町村ごとに行う本格検査対象者を計上しており、5 年ごとの節目に検査を行う節目健診対象者（平成 4 年度、平成 5 年度生まれ）を除いている。今後、この節目健診対象者については、別途、計上する。

(2) 年齢階級別受診率

平成 28 年度実施対象市町村の平成 28 年 4 月 1 日時点の年齢階級別の受診率は、18 歳以上の年齢階級で 14.3%となっている。

平成 29 年度実施対象市町村の平成 29 年 4 月 1 日時点の年齢階級別の受診率は、18 歳以上の年齢階級で 2.0%となっている。

表 3.実施対象市町村における年齢階級受診率

平成 29 年 3 月 31 日現在

|                |            | 計       | 年齢階級別内訳 |        |        |        |
|----------------|------------|---------|---------|--------|--------|--------|
|                |            |         | 4～7歳    | 8～12歳  | 13～17歳 | 18～23歳 |
| 平成28年度実施対象市町村計 | 年齢階級       |         |         |        |        |        |
|                | 対象者数(人) ア  | 191,865 | 36,613  | 51,001 | 56,838 | 47,413 |
|                | 受診者数(人) イ  | 116,541 | 23,736  | 43,045 | 42,989 | 6,771  |
|                | 受診率(%) イ/ア | 60.7    | 64.8    | 84.4   | 75.6   | 14.3   |
| 平成29年度実施対象市町村計 | 年齢階級       |         |         |        |        |        |
|                | 対象者数(人) ア  | 144,751 | 19,271  | 37,165 | 41,995 | 46,320 |
|                | 受診者数(人) イ  | 4,055   | 422     | 861    | 1,826  | 946    |
|                | 受診率(%) イ/ア | 2.8     | 2.2     | 2.3    | 4.3    | 2.0    |
| 合 計            | 対象者数(人) ア  | 336,616 | 55,884  | 88,166 | 98,833 | 93,733 |
|                | 受診者数(人) イ  | 120,596 | 24,158  | 43,906 | 44,815 | 7,717  |
|                | 受診率(%) イ/ア | 35.8    | 43.2    | 49.8   | 45.3   | 8.2    |

- 平成 28 年度実施対象市町村の年齢階級は、平成 28 年 4 月 1 日時点の年齢。
- 平成 29 年度実施対象市町村の年齢階級は、平成 29 年 4 月 1 日時点の年齢。

(3) 本格検査（検査 2 回目）結果との比較

本格検査（検査 2 回目）で A 判定（A1 及び A2 判定）と判断された 99,317 人のうち、本格検査（検査 3 回目）で A 判定（A1 及び A2 判定）は 98,994 人（99.7%）、B 判定は 323 人（0.3%）であった。

また、本格検査（検査 2 回目）で B 判定と判断された 592 人のうち、本格検査（検査 3 回目）で A 判定（A1 及び A2 判定）は 264 人（44.6%）、B 判定は 328 人（55.4%）であった。

表 4.本格検査(検査 2 回目)結果との比較

平成 29 年 3 月 31 日現在

|  |      | 本格検査<br>(検査2回目)結果<br>計 注1 | 本格検査(検査3回目)結果内訳 注2 |                  |                  |                 |            |
|--|------|---------------------------|--------------------|------------------|------------------|-----------------|------------|
|  |      |                           | A                  |                  | B<br>エ<br>(エ/ア)  | C<br>オ<br>(オ/ア) |            |
|  |      |                           | A1<br>イ<br>(イ/ア)   | A2<br>ウ<br>(ウ/ア) |                  |                 |            |
| 本格<br>検査<br>(検査<br>2 回<br>目)<br>検査<br>結果 | A    | A1                        | 40,405<br>(100.0)  | 28,746<br>(71.1) | 11,591<br>(28.7) | 68<br>(0.2)     | 0<br>(0.0) |
|  |      | A2                        | 58,912<br>(100.0)  | 5,523<br>(9.4)   | 53,134<br>(90.2) | 255<br>(0.4)    | 0<br>(0.0) |
|  | B    | 592<br>(100.0)            | 45<br>(7.6)        | 219<br>(37.0)    | 328<br>(55.4)    | 0<br>(0.0)      |            |
|  | C    | 0<br>(0.0)                | 0<br>(0.0)         | 0<br>(0.0)       | 0<br>(0.0)       | 0<br>(0.0)      |            |
|  | 受診なし | 6,057<br>(100.0)          | 2,614<br>(43.2)    | 3,403<br>(56.2)  | 40<br>(0.7)      | 0<br>(0.0)      |            |
| 計  |      | 105,966<br>(100.0)        | 36,928<br>(34.8)   | 68,347<br>(64.5) | 691<br>(0.7)     | 0<br>(0.0)      |            |

注 1 上段は本格検査（検査 3 回目）結果確定者の本格検査（検査 2 回目）検査結果（人）  
本格検査（検査 2 回目）結果総数（270,497 人）の内訳ではない。

注 2 上段は本格検査（検査 2 回目）結果に対する本格検査（検査 3 回目）結果内訳（人）  
下段は割合（%）

## 2. 二次検査結果

### (1) 二次検査実施状況

平成 28 年 10 月からは二次検査を実施しており、対象者 691 人のうち 332 人 (48.0%) が受診し、そのうち 225 人 (67.8%) が二次検査を終了している。※<sup>4</sup>

その 225 人のうち、24 人 (表 5 の A1 相当と A2 相当) (10.7%) は、詳細な検査の結果、一次検査基準で A1、A2 の範囲内であることが確認された方 (甲状腺に疾病のある方を含む) として次回検査となり、201 人 (表 5 の A1・A2 相当以外) (89.3%) は、概ね 6 か月後または 1 年後に診療 (予定) となる方および A2 の基準値を超えるが次回検査となる方であった。

表 5. 二次検査進捗状況

平成 29 年 3 月 31 日現在

|                    | 対象者数<br>(人) | 受診者数(人)<br>受診率<br>(%) | 結果確定数(人)   |         |           |            |          |
|--------------------|-------------|-----------------------|------------|---------|-----------|------------|----------|
|                    |             |                       | 確定率<br>(%) | A1相当    | A2相当      | A1・A2相当以外  |          |
|                    |             |                       |            |         |           | ウ(ウ/イ)     | エ(エ/ウ)   |
| ア                  | イ(イ/ア)      | ウ(ウ/イ)                | エ(エ/ウ)     | オ(オ/ウ)  | カ(カ/ウ)    | キ(キ/カ)     |          |
| 平成28年度<br>実施対象市町村計 | 660         | 323 (48.9)            | 222 (68.7) | 1 (0.5) | 23 (10.4) | 198 (89.2) | 10 (5.1) |
| 平成29年度<br>実施対象市町村計 | 31          | 9 (29.0)              | 3 (33.3)   | 0 (0.0) | 0 (0.0)   | 3 (100.0)  | 1 (33.3) |
| 合計                 | 691         | 332 (48.0)            | 225 (67.8) | 1 (0.4) | 23 (10.2) | 201 (89.3) | 11 (5.5) |

※<sup>4</sup> 地域別実施状況については別表 5 のとおり。

### (2) 細胞診等結果

穿刺吸引細胞診を行った方のうち、4 人が「悪性ないし悪性疑い」の判定となった。

4 人の性別は男性 2 人、女性 2 人であった。また、二次検査時点での年齢は 13 歳から 18 歳 (平均年齢は 15.5±2.1 歳)、腫瘍の大きさは 8.7mm から 17.5mm (平均腫瘍径は 13.4±3.6mm) であった。

表 6. 細胞診結果 (平均年齢と平均腫瘍径の ( ) 内は範囲を示す)

|   |   |
|---|---|
| ア | 平成 28 年度実施対象市町村                                     |
|   | ・悪性ないし悪性疑い 4 人※ <sup>5</sup>                        |
|   | ・男性：女性 2 人：2 人                                      |
|   | ・平均年齢 15.5±2.1 歳 (13-18 歳)、震災当時 10.3±2.1 歳 (8-13 歳) |
|   | ・平均腫瘍径 13.4±3.6 mm (8.7-17.5 mm)                    |
| イ | 平成 29 年度実施対象市町村                                     |
|   | ・悪性ないし悪性疑い 0 人                                      |

※<sup>5</sup> 手術症例については別表 6 のとおり。

(3) 細胞診等で悪性ないし悪性疑いであった4人の年齢、性分布

図 3.平成 23 年 3 月 11 日時点の年齢による分布

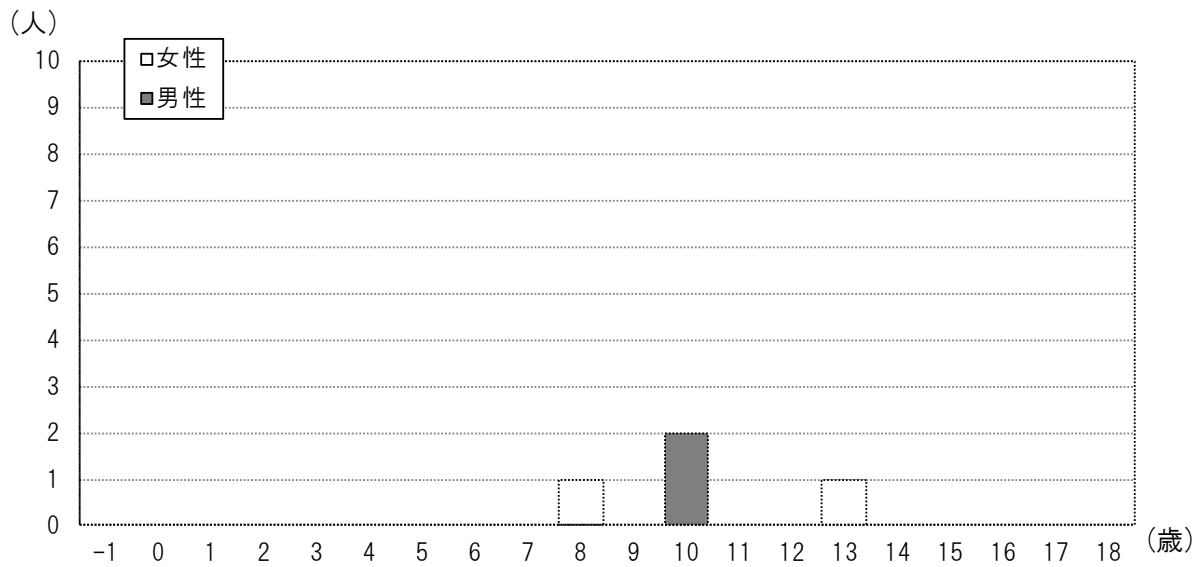

-1 は、平成 23 年 4 月 2 日から平成 24 年 4 月 1 日までに生まれた福島県民

図 4.二次検査時点の年齢による分布

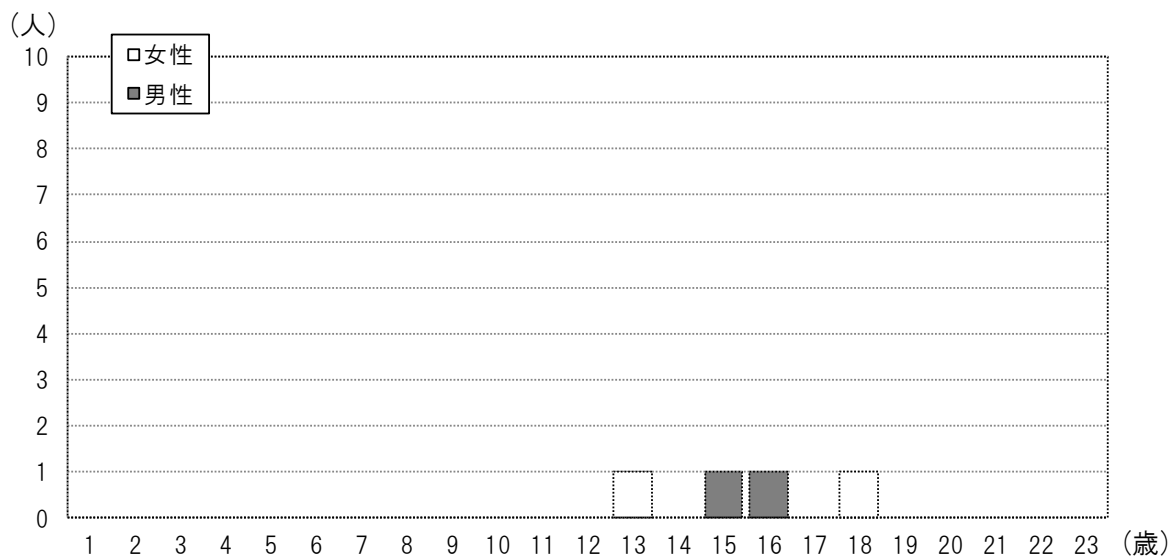

(4) 細胞診等による悪性ないし悪性疑い4人の基本調査結果

4人のうち基本調査問診票を提出した方は2人(50.0%)で、結果が通知された方は2人であった。このうち最大実効線量は1.5mSvであった。

今後も、引き続き問診票の意義や重要性を説明し提出していただくよう働きかけていく。

表7. 基本調査提出者の実効線量推計内訳(人)

平成29年3月31日現在

| 実効線量<br>(mSv) | 震災時年齢(歳) |    |      |    |       |    |       |    |    |    |
|---------------|----------|----|------|----|-------|----|-------|----|----|----|
|               | 0~5      |    | 6~10 |    | 11~15 |    | 16~18 |    | 合計 |    |
|               | 男性       | 女性 | 男性   | 女性 | 男性    | 女性 | 男性    | 女性 | 男性 | 女性 |
| 1未満           | 0        | 0  | 0    | 0  | 0     | 0  | 0     | 0  | 0  | 0  |
| 2未満           | 0        | 0  | 1    | 1  | 0     | 0  | 0     | 0  | 1  | 1  |
| 5未満           | 0        | 0  | 0    | 0  | 0     | 0  | 0     | 0  | 0  | 0  |
| 10未満          | 0        | 0  | 0    | 0  | 0     | 0  | 0     | 0  | 0  | 0  |
| 20未満          | 0        | 0  | 0    | 0  | 0     | 0  | 0     | 0  | 0  | 0  |
| 20以上          | 0        | 0  | 0    | 0  | 0     | 0  | 0     | 0  | 0  | 0  |
| 合計            | 0        | 0  | 1    | 1  | 0     | 0  | 0     | 0  | 1  | 1  |

● 推計値は外部被ばく実効線量を推計したものの。

図5.基本調査提出者の実効線量推計内訳

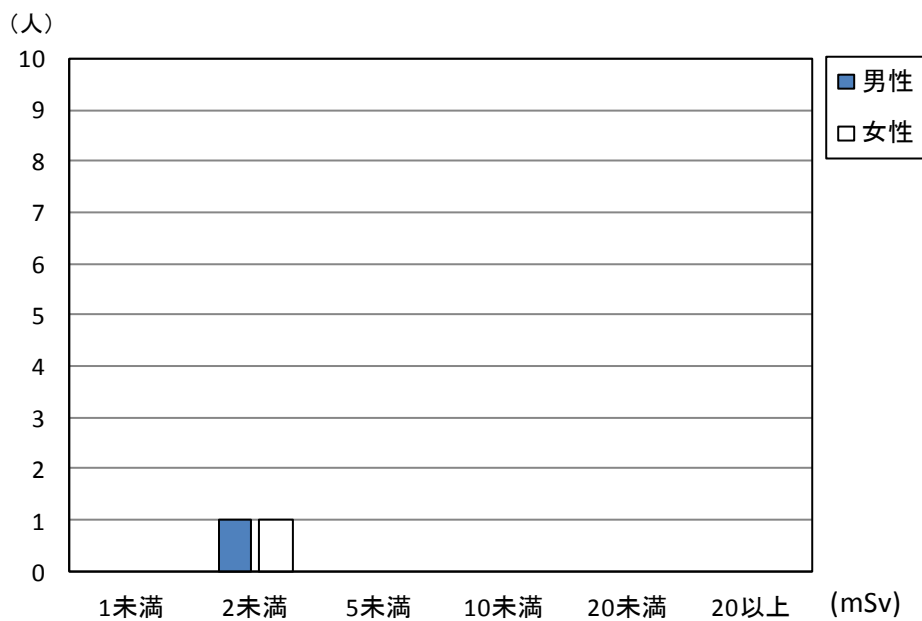

(5) 血液検査及び尿中ヨウ素(平成29年3月31日現在)

表8.血液データ 平均±SD(異常値の割合)

|             | FT4 注3<br>(ng/dL) | FT3 注4<br>(pg/mL) | TSH 注5<br>( $\mu$ IU/mL) | Tg 注6<br>(ng/mL)   | TgAb 注7<br>(IU/mL) | TPOAb 注8<br>(IU/mL) |
|-------------|-------------------|-------------------|--------------------------|--------------------|--------------------|---------------------|
| 基準値         | 0.95~1.74 注9      | 2.13~4.07 注9      | 0.340~3.880 注9           | 33.7 以下            | 28.0 未満            | 16.0 未満             |
| 悪性ないし悪性疑い4人 | 1.2 ± 0.2 (0.0%)  | 3.5 ± 0.8 (25.0%) | 1.8 ± 0.5 (25.0%)        | 19.9 ± 14.0 (0.0%) | — (25.0%)          | — (25.0%)           |
| その他217人     | 1.2 ± 0.1 (4.1%)  | 3.5 ± 0.4 (3.7%)  | 1.3 ± 0.8 (7.4%)         | 18.0 ± 22.7 (8.3%) | — (8.3%)           | — (10.6%)           |

表9.尿中ヨウ素データ

$\mu$ g/day

|             | 最小値 | 25%値  | 中央値   | 75%値  | 最大値  |
|-------------|-----|-------|-------|-------|------|
| 悪性ないし悪性疑い4人 | 69  | 91.5  | 193.5 | 375   | 424  |
| その他218人     | 51  | 113.3 | 177.5 | 317.8 | 8910 |

- 注 3 FT4（遊離サイロキシシン）・・・ヨードの数が 4 つの甲状腺ホルモン。甲状腺中毒症では高値（代表的疾患：バセドウ病）、甲状腺機能低下症では低値（代表的疾患：橋本病）になることが多い。
- 注 4 FT3（遊離トリヨードサイロニン）・・・ヨードの数が 3 つの甲状腺ホルモン。甲状腺中毒症では高値（代表的疾患：バセドウ病）、甲状腺機能低下症では低値（代表的疾患：橋本病）になることが多い。
- 注 5 TSH（甲状腺刺激ホルモン）・・・脳の下垂体から出ているホルモンで甲状腺へ甲状腺ホルモンを出すよう命令する。  
橋本病では高値、バセドウ病では低値になることが多い。
- 注 6 Tg(サイログロブリン)・・・甲状腺ホルモンになる直前の物質。甲状腺内に多量に存在する。  
甲状腺が破壊されたり、腫瘍が Tg を産生していたりする場合に高値になることが多い。
- 注 7 TgAb（抗サイログロブリン抗体）・・・サイログロブリンに対する自己抗体。橋本病やバセドウ病で高値になることが多い。
- 注 8 TPOAb（抗甲状腺ペルオキシダーゼ抗体）・・・ペルオキシダーゼという酵素に対する自己抗体。橋本病やバセドウ病で高値。
- 注 9 基準値は年齢ごとに異なる。



(6) 地域別二次検査結果（平成 29 年 3 月 31 日現在）

二次検査における悪性ないし悪性疑いの割合は、国が指定した避難区域等の 13 市町村が 0.01%、中通り、浜通り及び会津地方でともに 0%である。

表10. 地域別結果

|                   | 一次検査受診者<br>(人)<br>ア | 二次検査対象者<br>(人)<br>イ | 二次検査対象者<br>の割合(%)<br>イ/ア | 二次検査受診者<br>(人) | 悪性ないし悪性<br>疑い(人)<br>ウ | 悪性ないし悪性<br>疑いの割合(%)<br>ウ/ア |
|-------------------|---------------------|---------------------|--------------------------|----------------|-----------------------|----------------------------|
| 避難区域等<br>13市町村 注1 | 22,764              | 168                 | 0.7                      | 107            | 2                     | 0.01                       |
| 中通り 注2            | 96,170              | 511                 | 0.5                      | 218            | 2                     | 0.00                       |
| 浜通り 注3            | 976                 | 6                   | 0.6                      | 4              | 0                     | 0.00                       |
| 会津地方 注4           | 686                 | 6                   | 0.9                      | 3              | 0                     | 0.00                       |
| 合計                | 120,596             | 691                 | 0.6                      | 332            | 4                     | 0.00                       |

- 早期に診察が必要と判断した方については優先的に二次検査を実施。

注 1 田村市、南相馬市、伊達市、川俣町、広野町、檜葉町、富岡町、川内村、大熊町、双葉町、浪江町、葛尾村、飯舘村

注 2 福島市、郡山市、白河市、須賀川市、二本松市、本宮市、桑折町、国見町、大玉村、鏡石町、天栄村、西郷村、泉崎村、中島村、矢吹町、棚倉町、矢祭町、塙町、鮫川村、石川町、玉川村、平田村、浅川町、古殿町、三春町、小野町

注 3 いわき市、相馬市、新地町

注 4 会津若松市、喜多方市、下郷町、檜枝岐村、只見町、南会津町、北塩原村、西会津町、磐梯町、猪苗代町、会津坂下町、湯川村、柳津町、三島町、金山町、昭和村、会津美里町

### 3. こころのケア・サポート

#### (1) 一次検査におけるサポートについて

平成27年7月から公共施設等の一般会場での一次検査では検査結果説明ブースを設置し、検査終了後、医師が超音波画像を提示しながら、結果を説明している。平成29年3月31日現在で、説明ブースを利用した方は受診者26,095人のうち21,144人(81.0%)であった。また、説明ブースを設置できない学校での検査については、学校説明会での対応や必要に応じて電話相談などの代替手段を行っている。

※説明ブースを利用した方には、検査2回目の方も含む。

#### (2) 二次検査におけるサポートについて

二次検査対象者については、サポートチームを立ち上げ、心配や不安に対する、こころのケア・サポートに努め、「WEB相談」による質問・相談を受け付けるなどの対応を行っている。

なお、本格検査開始以降、平成29年3月31日現在で、891人のサポートをしており、性別は男性311人、女性580人であった。この方々にのべ1,834回の相談対応等をしており、その内訳は初回受診時1068回(58.2%)、2回目以降受診時717回(39.1%)（うち穿刺吸引細胞診時122回(6.7%)）、インフォームドコンセント時49回(2.7%)であった。

また、保険診療移行後についても病院のチームと連携し、継続して支援を行っている。

※二次検査におけるサポートをした方には、検査2回目の方も含む。

別表 1

市町村別一次検査実施状況

平成 29 年 3 月 31 日現在

|               | 対象者数<br>(人)<br>ア | 受診者数<br>(人)<br>イ | うち<br>県外受診<br>※1 | 受診率<br>(%)<br>イ/ア | 年齢階級別受診者数(人)<br>年齢階級別内訳(%) ※2 |                |                |              | イのうち県<br>外居住者<br>数(人)<br>ウ※3 | イのうち県<br>外居住者<br>の割合<br>(%)<br>ウ/イ |
|---------------|------------------|------------------|------------------|-------------------|-------------------------------|----------------|----------------|--------------|------------------------------|------------------------------------|
|               |                  |                  |                  |                   | 4~9歳                          | 10~14歳         | 15~19歳         | 20歳以上        |                              |                                    |
| 平成28年度実施対象市町村 |                  |                  |                  |                   |                               |                |                |              |                              |                                    |
| 川俣町           | 2,142            | 1,388            | 30               | 64.8              | 402<br>29.0                   | 544<br>39.2    | 403<br>29.0    | 39<br>2.8    | 37                           | 2.7                                |
| 浪江町           | 3,314            | 1,421            | 466              | 42.9              | 430<br>30.3                   | 460<br>32.4    | 433<br>30.5    | 98<br>6.9    | 524                          | 36.9                               |
| 飯館村           | 987              | 578              | 21               | 58.6              | 162<br>28.0                   | 255<br>44.1    | 147<br>25.4    | 14<br>2.4    | 30                           | 5.2                                |
| 南相馬市          | 11,540           | 6,115            | 1,129            | 53.0              | 1,933<br>31.6                 | 2,421<br>39.6  | 1,525<br>24.9  | 236<br>3.9   | 1,197                        | 19.6                               |
| 伊達市           | 10,208           | 6,984            | 221              | 68.4              | 2,004<br>28.7                 | 2,657<br>38.0  | 2,070<br>29.6  | 253<br>3.6   | 210                          | 3.0                                |
| 田村市           | 6,344            | 3,868            | 90               | 61.0              | 1,228<br>31.7                 | 1,568<br>40.5  | 995<br>25.7    | 77<br>2.0    | 89                           | 2.3                                |
| 広野町           | 975              | 298              | 56               | 30.6              | 109<br>36.6                   | 117<br>39.3    | 56<br>18.8     | 16<br>5.4    | 49                           | 16.4                               |
| 檜葉町           | 1,281            | 272              | 87               | 21.2              | 92<br>33.8                    | 112<br>41.2    | 57<br>21.0     | 11<br>4.0    | 92                           | 33.8                               |
| 富岡町           | 2,750            | 747              | 259              | 27.2              | 190<br>25.4                   | 250<br>33.5    | 248<br>33.2    | 59<br>7.9    | 281                          | 37.6                               |
| 川内村           | 297              | 140              | 13               | 47.1              | 37<br>26.4                    | 65<br>46.4     | 37<br>26.4     | 1<br>0.7     | 14                           | 10.0                               |
| 大熊町           | 2,259            | 607              | 240              | 26.9              | 213<br>35.1                   | 216<br>35.6    | 146<br>24.1    | 32<br>5.3    | 266                          | 43.8                               |
| 双葉町           | 1,133            | 244              | 96               | 21.5              | 81<br>33.2                    | 92<br>37.7     | 63<br>25.8     | 8<br>3.3     | 108                          | 44.3                               |
| 葛尾村           | 211              | 102              | 3                | 48.3              | 30<br>29.4                    | 41<br>40.2     | 23<br>22.5     | 8<br>7.8     | 4                            | 3.9                                |
| 福島市           | 49,340           | 33,138           | 1,872            | 67.2              | 10,007<br>30.2                | 11,963<br>36.1 | 9,954<br>30.0  | 1,214<br>3.7 | 2,016                        | 6.1                                |
| 二本松市          | 9,308            | 6,236            | 194              | 67.0              | 1,926<br>30.9                 | 2,427<br>38.9  | 1,714<br>27.5  | 169<br>2.7   | 192                          | 3.1                                |
| 本宮市           | 5,615            | 3,815            | 114              | 67.9              | 1,288<br>33.8                 | 1,431<br>37.5  | 1,001<br>26.2  | 95<br>2.5    | 107                          | 2.8                                |
| 大玉村           | 1,468            | 1,036            | 32               | 70.6              | 354<br>34.2                   | 404<br>39.0    | 248<br>23.9    | 30<br>2.9    | 35                           | 3.4                                |
| 郡山市           | 59,467           | 34,983           | 2,045            | 58.8              | 10,421<br>29.8                | 13,818<br>39.5 | 9,593<br>27.4  | 1,151<br>3.3 | 2,398                        | 6.9                                |
| 桑折町           | 1,853            | 1,333            | 35               | 71.9              | 420<br>31.5                   | 499<br>37.4    | 364<br>27.3    | 50<br>3.8    | 30                           | 2.3                                |
| 国見町           | 1,405            | 998              | 24               | 71.0              | 271<br>27.2                   | 381<br>38.2    | 301<br>30.2    | 45<br>4.5    | 21                           | 2.1                                |
| 天栄村           | 966              | 517              | 13               | 53.5              | 164<br>31.7                   | 241<br>46.6    | 95<br>18.4     | 17<br>3.3    | 11                           | 2.1                                |
| 白河市           | 11,351           | 6,978            | 168              | 61.5              | 2,124<br>30.4                 | 2,751<br>39.4  | 1,898<br>27.2  | 205<br>2.9   | 206                          | 3.0                                |
| 西郷村           | 3,722            | 2,348            | 67               | 63.1              | 734<br>31.3                   | 915<br>39.0    | 614<br>26.1    | 85<br>3.6    | 81                           | 3.4                                |
| 泉崎村           | 1,163            | 714              | 9                | 61.4              | 227<br>31.8                   | 299<br>41.9    | 168<br>23.5    | 20<br>2.8    | 13                           | 1.8                                |
| 三春町           | 2,766            | 1,681            | 27               | 60.8              | 434<br>25.8                   | 617<br>36.7    | 551<br>32.8    | 79<br>4.7    | 31                           | 1.8                                |
| 小計            | 191,865          | 116,541          | 7,311            | 60.7              | 35,281<br>30.3                | 44,544<br>38.2 | 32,704<br>28.1 | 4,012<br>3.4 | 8,042                        | 6.9                                |

※1 受診者のうち県外検査実施機関で検査を受診した人数及び福島県立医科大学から県外へ出向いて実施した検査を受診した人数（平成 29 年 2 月 28 日現在）。

※2 上段には受診者数を、下段には受診者数イの階級別割合を記載。

※3 受診者のうち県外住所の方の人数。

- 小数点第一位で表示されている割合のものは、四捨五入の関係で合計が 100%にならない場合がある。
- 年齢階級は本格検査（検査 3 回目）の検査受診時点の年齢。

|               | 対象者数<br>(人)<br>ア | 受診者数<br>(人)<br>イ | うち<br>県外受診<br>※1 | 受診率<br>(%)<br>イ/ア | 年齢級別受診者数(人)<br>年齢級別内訳(%) ※2 |                |                |              | イのうち県<br>外居住者<br>数(人)<br>ウ※3 | イのうち県<br>外居住者<br>の割合<br>(%)<br>ウ/イ |
|---------------|------------------|------------------|------------------|-------------------|-----------------------------|----------------|----------------|--------------|------------------------------|------------------------------------|
|               |                  |                  |                  |                   | 4~9歳                        | 10~14歳         | 15~19歳         | 20歳以上        |                              |                                    |
| 平成29年度実施対象市町村 |                  |                  |                  |                   |                             |                |                |              |                              |                                    |
| いわき市          | 56,791           | 701              | 88               | 1.2               | 243<br>34.7                 | 188<br>26.8    | 208<br>29.7    | 62<br>8.8    | 77                           | 11.0                               |
| 須賀川市          | 14,108           | 975              | 11               | 6.9               | 145<br>14.9                 | 142<br>14.6    | 676<br>69.3    | 12<br>1.2    | 15                           | 1.5                                |
| 相馬市           | 6,255            | 242              | 5                | 3.9               | 62<br>25.6                  | 31<br>12.8     | 143<br>59.1    | 6<br>2.5     | 3                            | 1.2                                |
| 鏡石町           | 2,416            | 160              | 1                | 6.6               | 14<br>8.8                   | 14<br>8.8      | 130<br>81.3    | 2<br>1.3     | 3                            | 1.9                                |
| 新地町           | 1,319            | 33               | 3                | 2.5               | 5<br>15.2                   | 4<br>12.1      | 23<br>69.7     | 1<br>3.0     | 3                            | 9.1                                |
| 中島村           | 972              | 105              | 1                | 10.8              | 12<br>11.4                  | 10<br>9.5      | 82<br>78.1     | 1<br>1.0     | 2                            | 1.9                                |
| 矢吹町           | 3,042            | 269              | 6                | 8.8               | 41<br>15.2                  | 26<br>9.7      | 200<br>74.3    | 2<br>0.7     | 6                            | 2.2                                |
| 石川町           | 2,532            | 148              | 1                | 5.8               | 26<br>17.6                  | 17<br>11.5     | 104<br>70.3    | 1<br>0.7     | 5                            | 3.4                                |
| 矢祭町           | 931              | 37               | 0                | 4.0               | 6<br>16.2                   | 4<br>10.8      | 27<br>73.0     | 0<br>0.0     | 0                            | 0.0                                |
| 浅川町           | 1,210            | 89               | 1                | 7.4               | 7<br>7.9                    | 6<br>6.7       | 74<br>83.1     | 2<br>2.2     | 3                            | 3.4                                |
| 平田村           | 1,101            | 72               | 0                | 6.5               | 16<br>22.2                  | 15<br>20.8     | 41<br>56.9     | 0<br>0.0     | 0                            | 0.0                                |
| 棚倉町           | 2,748            | 162              | 3                | 5.9               | 22<br>13.6                  | 22<br>13.6     | 115<br>71.0    | 3<br>1.9     | 3                            | 1.9                                |
| 塙町            | 1,492            | 81               | 0                | 5.4               | 6<br>7.4                    | 9<br>11.1      | 65<br>80.2     | 1<br>1.2     | 3                            | 3.7                                |
| 鮫川村           | 616              | 33               | 1                | 5.4               | 7<br>21.2                   | 2<br>6.1       | 24<br>72.7     | 0<br>0.0     | 3                            | 9.1                                |
| 小野町           | 1,716            | 168              | 5                | 9.8               | 20<br>11.9                  | 18<br>10.7     | 130<br>77.4    | 0<br>0.0     | 3                            | 1.8                                |
| 玉川村           | 1,210            | 64               | 0                | 5.3               | 11<br>17.2                  | 10<br>15.6     | 43<br>67.2     | 0<br>0.0     | 0                            | 0.0                                |
| 古殿町           | 945              | 30               | 1                | 3.2               | 7<br>23.3                   | 3<br>10.0      | 19<br>63.3     | 1<br>3.3     | 1                            | 3.3                                |
| 檜枝岐村          | 94               | 2                | 0                | 2.1               | 0<br>0.0                    | 0<br>0.0       | 2<br>100.0     | 0<br>0.0     | 0                            | 0.0                                |
| 南会津町          | 2,512            | 50               | 0                | 2.0               | 12<br>24.0                  | 6<br>12.0      | 30<br>60.0     | 2<br>4.0     | 2                            | 4.0                                |
| 金山町           | 177              | 5                | 0                | 2.8               | 1<br>20.0                   | 4<br>80.0      | 0<br>0.0       | 0<br>0.0     | 0                            | 0.0                                |
| 昭和村           | 127              | 1                | 0                | 0.8               | 0<br>0.0                    | 1<br>100.0     | 0<br>0.0       | 0<br>0.0     | 0                            | 0.0                                |
| 三島町           | 174              | 0                | 0                | 0.0               | 0<br>0.0                    | 0<br>0.0       | 0<br>0.0       | 0<br>0.0     | 0                            | 0.0                                |
| 下郷町           | 870              | 11               | 0                | 1.3               | 6<br>54.5                   | 1<br>9.1       | 4<br>36.4      | 0<br>0.0     | 0                            | 0.0                                |
| 喜多方市          | 8,077            | 88               | 9                | 1.1               | 26<br>29.5                  | 29<br>33.0     | 24<br>27.3     | 9<br>10.2    | 9                            | 10.2                               |
| 西会津町          | 885              | 7                | 1                | 0.8               | 2<br>28.6                   | 0<br>0.0       | 4<br>57.1      | 1<br>14.3    | 1                            | 14.3                               |
| 只見町           | 641              | 14               | 0                | 2.2               | 6<br>42.9                   | 3<br>21.4      | 5<br>35.7      | 0<br>0.0     | 0                            | 0.0                                |
| 猪苗代町          | 2,383            | 98               | 0                | 4.1               | 29<br>29.6                  | 11<br>11.2     | 58<br>59.2     | 0<br>0.0     | 6                            | 6.1                                |
| 磐梯町           | 555              | 1                | 0                | 0.2               | 0<br>0.0                    | 0<br>0.0       | 1<br>100.0     | 0<br>0.0     | 0                            | 0.0                                |
| 北塩原村          | 502              | 6                | 0                | 1.2               | 0<br>0.0                    | 0<br>0.0       | 6<br>100.0     | 0<br>0.0     | 0                            | 0.0                                |
| 会津美里町         | 3,311            | 25               | 1                | 0.8               | 9<br>36.0                   | 7<br>28.0      | 9<br>36.0      | 0<br>0.0     | 1                            | 4.0                                |
| 会津坂下町         | 2,790            | 39               | 4                | 1.4               | 12<br>30.8                  | 10<br>25.6     | 11<br>28.2     | 6<br>15.4    | 4                            | 10.3                               |
| 柳津町           | 537              | 1                | 0                | 0.2               | 0<br>0.0                    | 0<br>0.0       | 1<br>100.0     | 0<br>0.0     | 0                            | 0.0                                |
| 会津若松市         | 21,106           | 331              | 30               | 1.6               | 130<br>39.3                 | 81<br>24.5     | 97<br>29.3     | 23<br>6.9    | 30                           | 9.1                                |
| 湯川村           | 606              | 7                | 0                | 1.2               | 0<br>0.0                    | 0<br>0.0       | 7<br>100.0     | 0<br>0.0     | 0                            | 0.0                                |
| 小計            | 144,751          | 4,055            | 172              | 2.8               | 883<br>21.8                 | 674<br>16.6    | 2,363<br>58.3  | 135<br>3.3   | 183                          | 4.5                                |
| 合計            | 336,616          | 120,596          | 7,483            | 35.8              | 36,164<br>30.0              | 45,218<br>37.5 | 35,067<br>29.1 | 4,147<br>3.4 | 8,225                        | 6.8                                |

## 別表 2

## 都道府県別県外検査実施状況

平成 29 年 2 月 28 日現在

| 都道府県名 | 県外検査<br>実施機関数 | 受診者数<br>(人) | 都道府県名 | 県外検査<br>実施機関数 | 受診者数<br>(人) | 都道府県名 | 県外検査<br>実施機関数 | 受診者数<br>(人) |
|-------|---------------|-------------|-------|---------------|-------------|-------|---------------|-------------|
| 北海道   | 6             | 201         | 福井県   | 1             | 14          | 広島県   | 1             | 8           |
| 青森県   | 1             | 92          | 山梨県   | 2             | 61          | 山口県   | 1             | 17          |
| 岩手県   | 3             | 195         | 長野県   | 2             | 66          | 徳島県   | 1             | 3           |
| 宮城県   | 2             | 1,773       | 岐阜県   | 1             | 24          | 香川県   | 1             | 10          |
| 秋田県   | 1             | 111         | 静岡県   | 2             | 56          | 愛媛県   | 1             | 6           |
| 山形県   | 3             | 440         | 愛知県   | 3             | 130         | 高知県   | 1             | 12          |
| 茨城県   | 4             | 424         | 三重県   | 1             | 14          | 福岡県   | 3             | 51          |
| 栃木県   | 7             | 484         | 滋賀県   | 1             | 13          | 佐賀県   | 1             | 5           |
| 群馬県   | 2             | 131         | 京都府   | 3             | 67          | 長崎県   | 2             | 15          |
| 埼玉県   | 2             | 309         | 大阪府   | 7             | 140         | 熊本県   | 1             | 20          |
| 千葉県   | 4             | 299         | 兵庫県   | 1             | 65          | 大分県   | 1             | 5           |
| 東京都   | 12            | 1,091       | 奈良県   | 2             | 13          | 宮崎県   | 1             | 24          |
| 神奈川県  | 5             | 600         | 和歌山県  | 1             | 5           | 鹿児島県  | 1             | 13          |
| 新潟県   | 2             | 370         | 鳥取県   | 1             | 6           | 沖縄県   | 1             | 29          |
| 富山県   | 1             | 9           | 島根県   | 1             | 10          |       |               |             |
| 石川県   | 1             | 29          | 岡山県   | 3             | 23          |       |               |             |
|       |               |             |       |               |             | 合計    | 105           | 7,483       |

- 受診者数は県外検査実施機関で検査を受診した人数及び福島県立医科大学から県外へ出向いて実施した検査を受診した人数。
- 福島県立医科大学から県外へ出向いて検査を行ったのは、神奈川県（1回）。

別表 3

市町村別一次検査結果

平成 29 年 3 月 31 日現在

|               | 受診者<br>(人)<br>ア | 結果確定数<br>(人)<br>イ<br>進捗状況<br>イ/ア(%) | 判定区分別人数(人) |        |     |     | 結節(人)       |             | のう胞(人)       |              |
|---------------|-----------------|-------------------------------------|------------|--------|-----|-----|-------------|-------------|--------------|--------------|
|               |                 |                                     | 判定区分別割合(%) |        |     |     | 結節の割合(%)    |             | のう胞の割合(%)    |              |
|               |                 |                                     | A          |        | B   | C   | 5.1mm<br>以上 | 5.0mm<br>以下 | 20.1mm<br>以上 | 20.0mm<br>以下 |
| A1            | A2              |                                     |            |        |     |     |             |             |              |              |
| 平成28年度実施対象市町村 |                 |                                     |            |        |     |     |             |             |              |              |
| 川俣町           | 1,388           | 1,380                               | 478        | 894    | 8   | 0   | 8           | 6           | 0            | 898          |
|               |                 | 99.4                                | 34.6       | 64.8   | 0.6 | 0.0 | 0.6         | 0.4         | 0.0          | 65.1         |
| 浪江町           | 1,421           | 1,329                               | 448        | 869    | 12  | 0   | 12          | 7           | 0            | 872          |
|               |                 | 93.5                                | 33.7       | 65.4   | 0.9 | 0.0 | 0.9         | 0.5         | 0.0          | 65.6         |
| 飯館村           | 578             | 573                                 | 191        | 378    | 4   | 0   | 4           | 2           | 0            | 378          |
|               |                 | 99.1                                | 33.3       | 66.0   | 0.7 | 0.0 | 0.7         | 0.3         | 0.0          | 66.0         |
| 南相馬市          | 6,115           | 6,044                               | 2,168      | 3,832  | 44  | 0   | 44          | 28          | 0            | 3,850        |
|               |                 | 98.8                                | 35.9       | 63.4   | 0.7 | 0.0 | 0.7         | 0.5         | 0.0          | 63.7         |
| 伊達市           | 6,984           | 6,959                               | 2,417      | 4,497  | 45  | 0   | 45          | 23          | 0            | 4,520        |
|               |                 | 99.6                                | 34.7       | 64.6   | 0.6 | 0.0 | 0.6         | 0.3         | 0.0          | 65.0         |
| 田村市           | 3,868           | 3,793                               | 1,386      | 2,369  | 38  | 0   | 38          | 22          | 0            | 2,387        |
|               |                 | 98.1                                | 36.5       | 62.5   | 1.0 | 0.0 | 1.0         | 0.6         | 0.0          | 62.9         |
| 広野町           | 298             | 297                                 | 98         | 197    | 2   | 0   | 2           | 1           | 0            | 198          |
|               |                 | 99.7                                | 33.0       | 66.3   | 0.7 | 0.0 | 0.7         | 0.3         | 0.0          | 66.7         |
| 楡葉町           | 272             | 262                                 | 99         | 163    | 0   | 0   | 0           | 0           | 0            | 163          |
|               |                 | 96.3                                | 37.8       | 62.2   | 0.0 | 0.0 | 0.0         | 0.0         | 0.0          | 62.2         |
| 富岡町           | 747             | 651                                 | 231        | 414    | 6   | 0   | 6           | 0           | 0            | 416          |
|               |                 | 87.1                                | 35.5       | 63.6   | 0.9 | 0.0 | 0.9         | 0.0         | 0.0          | 63.9         |
| 川内村           | 140             | 124                                 | 34         | 89     | 1   | 0   | 1           | 0           | 0            | 90           |
|               |                 | 88.6                                | 27.4       | 71.8   | 0.8 | 0.0 | 0.8         | 0.0         | 0.0          | 72.6         |
| 大熊町           | 607             | 549                                 | 181        | 361    | 7   | 0   | 7           | 3           | 0            | 361          |
|               |                 | 90.4                                | 33.0       | 65.8   | 1.3 | 0.0 | 1.3         | 0.5         | 0.0          | 65.8         |
| 双葉町           | 244             | 220                                 | 94         | 125    | 1   | 0   | 1           | 0           | 0            | 125          |
|               |                 | 90.2                                | 42.7       | 56.8   | 0.5 | 0.0 | 0.5         | 0.0         | 0.0          | 56.8         |
| 葛尾村           | 102             | 78                                  | 27         | 51     | 0   | 0   | 0           | 1           | 0            | 51           |
|               |                 | 76.5                                | 34.6       | 65.4   | 0.0 | 0.0 | 0.0         | 1.3         | 0.0          | 65.4         |
| 福島市           | 33,138          | 32,892                              | 11,552     | 21,161 | 179 | 0   | 179         | 97          | 0            | 21,251       |
|               |                 | 99.3                                | 35.1       | 64.3   | 0.5 | 0.0 | 0.5         | 0.3         | 0.0          | 64.6         |
| 二本松市          | 6,236           | 6,186                               | 2,203      | 3,939  | 44  | 0   | 44          | 22          | 0            | 3,963        |
|               |                 | 99.2                                | 35.6       | 63.7   | 0.7 | 0.0 | 0.7         | 0.4         | 0.0          | 64.1         |
| 本宮市           | 3,815           | 3,754                               | 1,294      | 2,444  | 16  | 0   | 16          | 6           | 0            | 2,455        |
|               |                 | 98.4                                | 34.5       | 65.1   | 0.4 | 0.0 | 0.4         | 0.2         | 0.0          | 65.4         |
| 大玉村           | 1,036           | 1,028                               | 362        | 660    | 6   | 0   | 6           | 3           | 0            | 664          |
|               |                 | 99.2                                | 35.2       | 64.2   | 0.6 | 0.0 | 0.6         | 0.3         | 0.0          | 64.6         |
| 郡山市           | 34,983          | 22,335                              | 7,633      | 14,529 | 173 | 0   | 173         | 91          | 0            | 14,617       |
|               |                 | 63.8                                | 34.2       | 65.1   | 0.8 | 0.0 | 0.8         | 0.4         | 0.0          | 65.4         |
| 桑折町           | 1,333           | 1,329                               | 482        | 837    | 10  | 0   | 10          | 3           | 0            | 844          |
|               |                 | 99.7                                | 36.3       | 63.0   | 0.8 | 0.0 | 0.8         | 0.2         | 0.0          | 63.5         |
| 国見町           | 998             | 997                                 | 330        | 659    | 8   | 0   | 8           | 2           | 0            | 664          |
|               |                 | 99.9                                | 33.1       | 66.1   | 0.8 | 0.0 | 0.8         | 0.2         | 0.0          | 66.6         |
| 天栄村           | 517             | 505                                 | 172        | 327    | 6   | 0   | 6           | 1           | 0            | 331          |
|               |                 | 97.7                                | 34.1       | 64.8   | 1.2 | 0.0 | 1.2         | 0.2         | 0.0          | 65.5         |
| 白河市           | 6,978           | 6,885                               | 2,389      | 4,464  | 32  | 0   | 32          | 18          | 0            | 4,481        |
|               |                 | 98.7                                | 34.7       | 64.8   | 0.5 | 0.0 | 0.5         | 0.3         | 0.0          | 65.1         |
| 西郷村           | 2,348           | 2,316                               | 752        | 1,556  | 8   | 0   | 8           | 6           | 0            | 1,558        |
|               |                 | 98.6                                | 32.5       | 67.2   | 0.3 | 0.0 | 0.3         | 0.3         | 0.0          | 67.3         |
| 泉崎村           | 714             | 699                                 | 242        | 457    | 0   | 0   | 0           | 5           | 0            | 456          |
|               |                 | 97.9                                | 34.6       | 65.4   | 0.0 | 0.0 | 0.0         | 0.7         | 0.0          | 65.2         |
| 三春町           | 1,681           | 1,063                               | 322        | 731    | 10  | 0   | 10          | 5           | 0            | 732          |
|               |                 | 63.2                                | 30.3       | 68.8   | 0.9 | 0.0 | 0.9         | 0.5         | 0.0          | 68.9         |
| 小計            | 116,541         | 102,248                             | 35,585     | 66,003 | 660 | 0   | 660         | 352         | 0            | 66,325       |
|               |                 | 87.7                                | 34.8       | 64.6   | 0.6 | 0.0 | 0.6         | 0.3         | 0.0          | 64.9         |

● 小数点第一位で表示されている割合のものは、四捨五入の関係で合計が 100%にならない場合がある。

| 受診者<br>(人)<br>ア | 結果確定数<br>(人)<br>イ | 判定区分別人数(人) |    |   |   | 結節(人)       |             | のう胞(人)       |              |
|-----------------|-------------------|------------|----|---|---|-------------|-------------|--------------|--------------|
|                 |                   | 判定区分別割合(%) |    |   |   | 結節の割合(%)    |             | のう胞の割合(%)    |              |
|                 |                   | A          |    | B | C | 5.1mm<br>以上 | 5.0mm<br>以下 | 20.1mm<br>以上 | 20.0mm<br>以下 |
|                 |                   | A1         | A2 |   |   |             |             |              |              |

平成29年度実施対象市町村

|       |         |         |        |        |     |     |     |      |     |        |
|-------|---------|---------|--------|--------|-----|-----|-----|------|-----|--------|
| いわき市  | 701     | 624     | 228    | 391    | 5   | 0   | 5   | 2    | 0   | 394    |
|       |         | 89.0    | 36.5   | 62.7   | 0.8 | 0.0 | 0.8 | 0.3  | 0.0 | 63.1   |
| 須賀川市  | 975     | 879     | 314    | 559    | 6   | 0   | 6   | 8    | 0   | 560    |
|       |         | 90.2    | 35.7   | 63.6   | 0.7 | 0.0 | 0.7 | 0.9  | 0.0 | 63.7   |
| 相馬市   | 242     | 235     | 102    | 132    | 1   | 0   | 1   | 2    | 0   | 133    |
|       |         | 97.1    | 43.4   | 56.2   | 0.4 | 0.0 | 0.4 | 0.9  | 0.0 | 56.6   |
| 鏡石町   | 160     | 153     | 45     | 108    | 0   | 0   | 0   | 1    | 0   | 108    |
|       |         | 95.6    | 29.4   | 70.6   | 0.0 | 0.0 | 0.0 | 0.7  | 0.0 | 70.6   |
| 新地町   | 33      | 30      | 14     | 16     | 0   | 0   | 0   | 0    | 0   | 16     |
|       |         | 90.9    | 46.7   | 53.3   | 0.0 | 0.0 | 0.0 | 0.0  | 0.0 | 53.3   |
| 中島村   | 105     | 103     | 38     | 64     | 1   | 0   | 1   | 0    | 0   | 64     |
|       |         | 98.1    | 36.9   | 62.1   | 1.0 | 0.0 | 1.0 | 0.0  | 0.0 | 62.1   |
| 矢吹町   | 269     | 256     | 101    | 154    | 1   | 0   | 1   | 1    | 0   | 154    |
|       |         | 95.2    | 39.5   | 60.2   | 0.4 | 0.0 | 0.4 | 0.4  | 0.0 | 60.2   |
| 石川町   | 148     | 140     | 62     | 77     | 1   | 0   | 1   | 0    | 0   | 77     |
|       |         | 94.6    | 44.3   | 55.0   | 0.7 | 0.0 | 0.7 | 0.0  | 0.0 | 55.0   |
| 矢祭町   | 37      | 36      | 14     | 22     | 0   | 0   | 0   | 0    | 0   | 22     |
|       |         | 97.3    | 38.9   | 61.1   | 0.0 | 0.0 | 0.0 | 0.0  | 0.0 | 61.1   |
| 浅川町   | 89      | 85      | 30     | 51     | 4   | 0   | 4   | 1    | 0   | 55     |
|       |         | 95.5    | 35.3   | 60.0   | 4.7 | 0.0 | 4.7 | 1.2  | 0.0 | 64.7   |
| 平田村   | 72      | 57      | 14     | 43     | 0   | 0   | 0   | 0    | 0   | 43     |
|       |         | 79.2    | 24.6   | 75.4   | 0.0 | 0.0 | 0.0 | 0.0  | 0.0 | 75.4   |
| 棚倉町   | 162     | 159     | 49     | 108    | 2   | 0   | 2   | 2    | 0   | 109    |
|       |         | 98.1    | 30.8   | 67.9   | 1.3 | 0.0 | 1.3 | 1.3  | 0.0 | 68.6   |
| 塙町    | 81      | 80      | 20     | 58     | 2   | 0   | 2   | 1    | 0   | 58     |
|       |         | 98.8    | 25.0   | 72.5   | 2.5 | 0.0 | 2.5 | 1.3  | 0.0 | 72.5   |
| 鮫川村   | 33      | 32      | 12     | 20     | 0   | 0   | 0   | 1    | 0   | 20     |
|       |         | 97.0    | 37.5   | 62.5   | 0.0 | 0.0 | 0.0 | 3.1  | 0.0 | 62.5   |
| 小野町   | 168     | 158     | 49     | 107    | 2   | 0   | 2   | 2    | 0   | 109    |
|       |         | 94.0    | 31.0   | 67.7   | 1.3 | 0.0 | 1.3 | 1.3  | 0.0 | 69.0   |
| 玉川村   | 64      | 60      | 20     | 40     | 0   | 0   | 0   | 0    | 0   | 40     |
|       |         | 93.8    | 33.3   | 66.7   | 0.0 | 0.0 | 0.0 | 0.0  | 0.0 | 66.7   |
| 古殿町   | 30      | 30      | 12     | 18     | 0   | 0   | 0   | 0    | 0   | 18     |
|       |         | 100.0   | 40.0   | 60.0   | 0.0 | 0.0 | 0.0 | 0.0  | 0.0 | 60.0   |
| 檜枝岐村  | 2       | 2       | 0      | 2      | 0   | 0   | 0   | 0    | 0   | 2      |
|       |         | 100.0   | 0.0    | 100.0  | 0.0 | 0.0 | 0.0 | 0.0  | 0.0 | 100.0  |
| 南会津町  | 50      | 47      | 19     | 28     | 0   | 0   | 0   | 1    | 0   | 27     |
|       |         | 94.0    | 40.4   | 59.6   | 0.0 | 0.0 | 0.0 | 2.1  | 0.0 | 57.4   |
| 金山町   | 5       | 2       | 1      | 1      | 0   | 0   | 0   | 0    | 0   | 1      |
|       |         | 40.0    | 50.0   | 50.0   | 0.0 | 0.0 | 0.0 | 0.0  | 0.0 | 50.0   |
| 昭和村   | 1       | 1       | 1      | 0      | 0   | 0   | 0   | 0    | 0   | 0      |
|       |         | 100.0   | 100.0  | 0.0    | 0.0 | 0.0 | 0.0 | 0.0  | 0.0 | 0.0    |
| 三島町   | 0       | 0       | 0      | 0      | 0   | 0   | 0   | 0    | 0   | 0      |
|       |         | 0.0     | 0.0    | 0.0    | 0.0 | 0.0 | 0.0 | 0.0  | 0.0 | 0.0    |
| 下郷町   | 11      | 9       | 3      | 6      | 0   | 0   | 0   | 0    | 0   | 6      |
|       |         | 81.8    | 33.3   | 66.7   | 0.0 | 0.0 | 0.0 | 0.0  | 0.0 | 66.7   |
| 喜多方市  | 88      | 74      | 31     | 43     | 0   | 0   | 0   | 1    | 0   | 42     |
|       |         | 84.1    | 41.9   | 58.1   | 0.0 | 0.0 | 0.0 | 1.4  | 0.0 | 56.8   |
| 西会津町  | 7       | 7       | 2      | 5      | 0   | 0   | 0   | 0    | 0   | 5      |
|       |         | 100.0   | 28.6   | 71.4   | 0.0 | 0.0 | 0.0 | 0.0  | 0.0 | 71.4   |
| 只見町   | 14      | 12      | 2      | 9      | 1   | 0   | 1   | 0    | 0   | 10     |
|       |         | 85.7    | 16.7   | 75.0   | 8.3 | 0.0 | 8.3 | 0.0  | 0.0 | 83.3   |
| 猪苗代町  | 98      | 93      | 34     | 57     | 2   | 0   | 2   | 2    | 0   | 58     |
|       |         | 94.9    | 36.6   | 61.3   | 2.2 | 0.0 | 2.2 | 2.2  | 0.0 | 62.4   |
| 磐梯町   | 1       | 1       | 0      | 1      | 0   | 0   | 0   | 0    | 0   | 1      |
|       |         | 100.0   | 0.0    | 100.0  | 0.0 | 0.0 | 0.0 | 0.0  | 0.0 | 100.0  |
| 北塩原村  | 6       | 6       | 2      | 4      | 0   | 0   | 0   | 1    | 0   | 3      |
|       |         | 100.0   | 33.3   | 66.7   | 0.0 | 0.0 | 0.0 | 16.7 | 0.0 | 50.0   |
| 会津美里町 | 25      | 22      | 5      | 17     | 0   | 0   | 0   | 0    | 0   | 17     |
|       |         | 88.0    | 22.7   | 77.3   | 0.0 | 0.0 | 0.0 | 0.0  | 0.0 | 77.3   |
| 会津坂下町 | 39      | 37      | 15     | 22     | 0   | 0   | 0   | 0    | 0   | 22     |
|       |         | 94.9    | 40.5   | 59.5   | 0.0 | 0.0 | 0.0 | 0.0  | 0.0 | 59.5   |
| 柳津町   | 1       | 1       | 1      | 0      | 0   | 0   | 0   | 0    | 0   | 0      |
|       |         | 100.0   | 100.0  | 0.0    | 0.0 | 0.0 | 0.0 | 0.0  | 0.0 | 0.0    |
| 会津若松市 | 331     | 280     | 100    | 177    | 3   | 0   | 3   | 3    | 0   | 178    |
|       |         | 84.6    | 35.7   | 63.2   | 1.1 | 0.0 | 1.1 | 1.1  | 0.0 | 63.6   |
| 湯川村   | 7       | 7       | 3      | 4      | 0   | 0   | 0   | 0    | 0   | 4      |
|       |         | 100.0   | 42.9   | 57.1   | 0.0 | 0.0 | 0.0 | 0.0  | 0.0 | 57.1   |
| 小計    | 4,055   | 3,718   | 1,343  | 2,344  | 31  | 0   | 31  | 29   | 0   | 2,356  |
|       |         | 91.7    | 36.1   | 63.0   | 0.8 | 0.0 | 0.8 | 0.8  | 0.0 | 63.4   |
| 合計    | 120,596 | 105,966 | 36,928 | 68,347 | 691 | 0   | 691 | 381  | 0   | 68,681 |
|       |         | 87.9    | 34.8   | 64.5   | 0.7 | 0.0 | 0.7 | 0.4  | 0.0 | 64.8   |

別表 4

1 検査結果確定者の年齢及び性別

(単位 人)

平成 29 年 3 月 31 日現在

| 判定・性別<br>年齢階級 | A      |        |        |        |        |        | B   |     |     | C  |    |   | 合計     |        |         |
|---------------|--------|--------|--------|--------|--------|--------|-----|-----|-----|----|----|---|--------|--------|---------|
|               | A1     |        |        | A2     |        |        | 男性  | 女性  | 計   | 男性 | 女性 | 計 | 男性     | 女性     | 計       |
|               | 男性     | 女性     | 計      | 男性     | 女性     | 計      |     |     |     |    |    |   |        |        |         |
| 4～9歳          | 6,479  | 5,523  | 12,002 | 8,343  | 8,538  | 16,881 | 7   | 4   | 11  | 0  | 0  | 0 | 14,829 | 14,065 | 28,894  |
| 10～14歳        | 6,432  | 5,256  | 11,688 | 13,595 | 13,762 | 27,357 | 49  | 122 | 171 | 0  | 0  | 0 | 20,076 | 19,140 | 39,216  |
| 15～19歳        | 6,259  | 5,592  | 11,851 | 10,690 | 11,184 | 21,874 | 149 | 285 | 434 | 0  | 0  | 0 | 17,098 | 17,061 | 34,159  |
| 20歳以上         | 652    | 735    | 1,387  | 947    | 1,288  | 2,235  | 27  | 48  | 75  | 0  | 0  | 0 | 1,626  | 2,071  | 3,697   |
| 合計            | 19,822 | 17,106 | 36,928 | 33,575 | 34,772 | 68,347 | 232 | 459 | 691 | 0  | 0  | 0 | 53,629 | 52,337 | 105,966 |

年齢階級別判定区分の分布【男性】

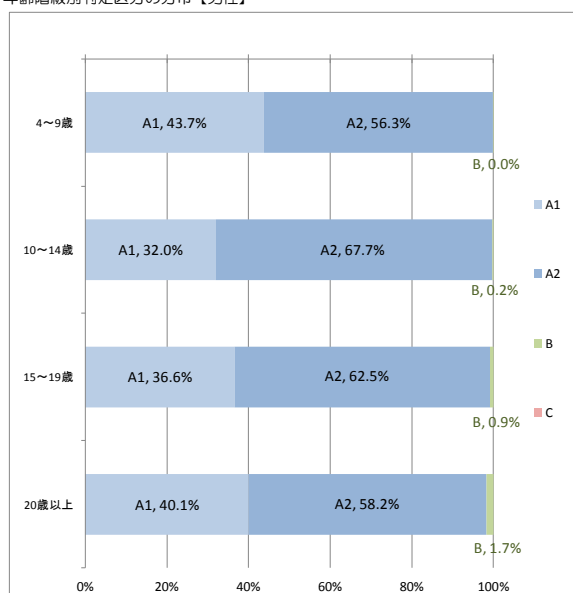

年齢階級別判定区分の分布【女性】

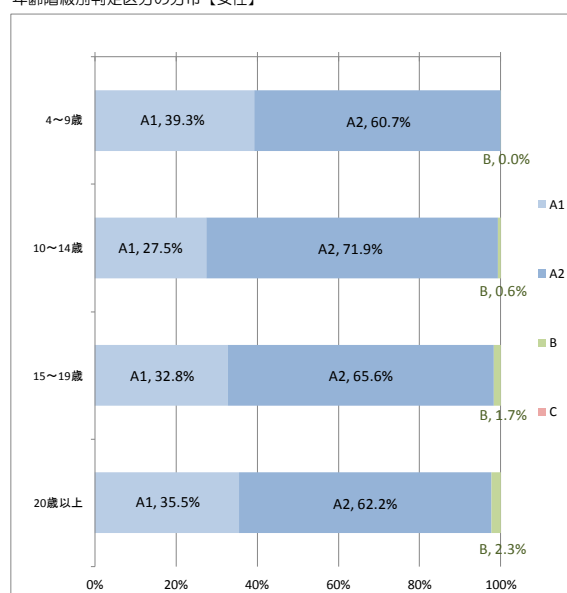

- 小数点第一位で表示されている割合のものは、四捨五入の関係で合計が 100%にならない場合がある。
- 年齢階級は本格検査（検査 3 回目）の検査受診時点の年齢。



## 2 結節の有無及び大きさ

(単位 人)

平成 29 年 3 月 31 日現在

| 結節の有無・大きさ   | 全体      |        |        | 判定区分 | 割合    |
|-------------|---------|--------|--------|------|-------|
|             | 男性      | 女性     |        |      |       |
| なし          | 104,894 | 53,243 | 51,651 | A1   | 99.0% |
| ～3.0mm      | 29      | 13     | 16     | A2   | 0.4%  |
| 3.1～5.0mm   | 352     | 141    | 211    |      |       |
| 5.1～10.0mm  | 447     | 148    | 299    | B    | 0.7%  |
| 10.1～15.0mm | 163     | 52     | 111    |      |       |
| 15.1～20.0mm | 44      | 16     | 28     |      |       |
| 20.1～25.0mm | 24      | 10     | 14     |      |       |
| 25.1mm～     | 13      | 6      | 7      |      |       |
| 計           | 105,966 | 53,629 | 52,337 |      |       |

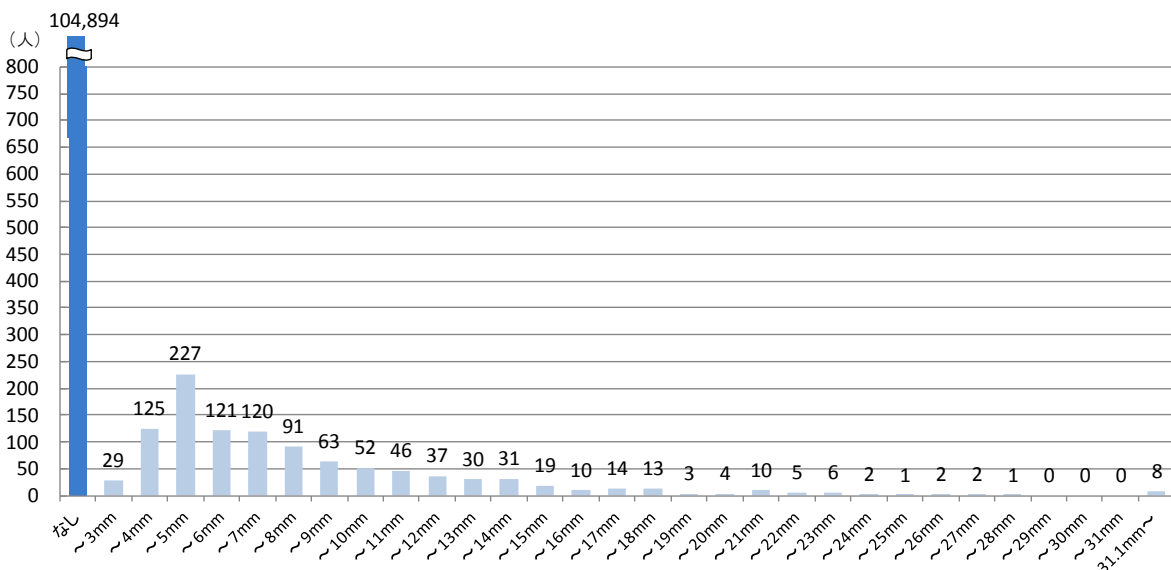
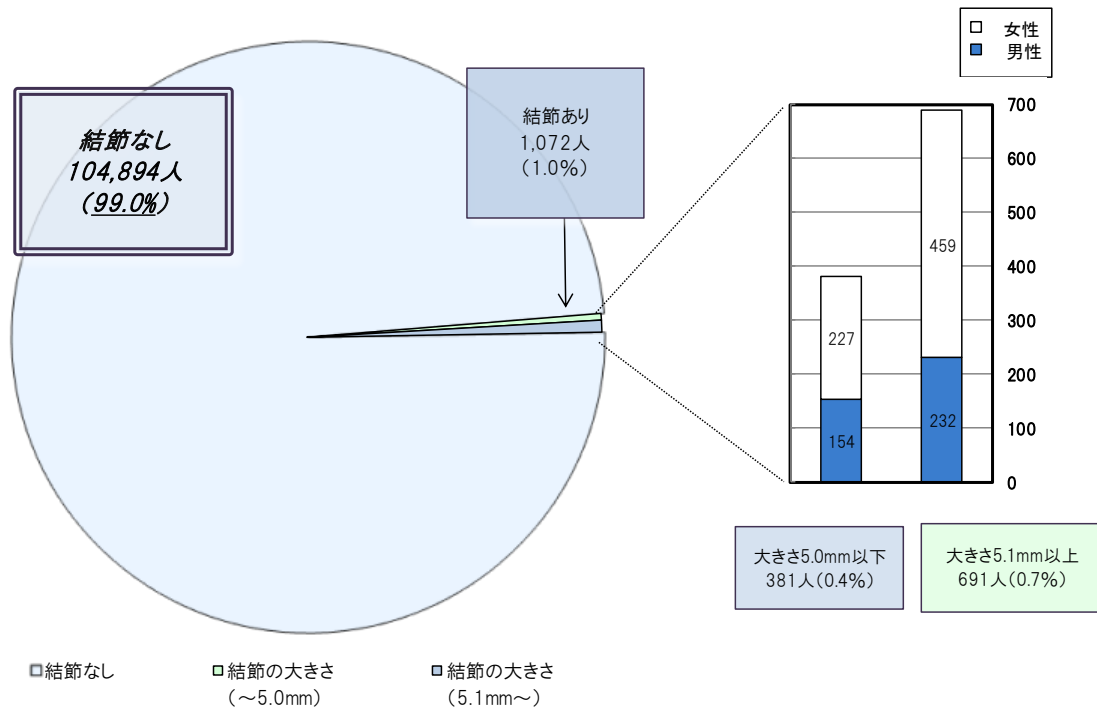

3 のう胞の有無及び大きさ

(単位 人)

平成 29 年 3 月 31 日現在

| のう胞の有無・大きさ  | 全体      |        |        | 判定区分 | 割合     |
|-------------|---------|--------|--------|------|--------|
|             | 男性      | 女性     |        |      |        |
| なし          | 37,285  | 19,966 | 17,319 | A1   | 74.4%  |
| ～3.0mm      | 41,529  | 21,566 | 19,963 | A2   |        |
| 3.1～5.0mm   | 23,985  | 10,967 | 13,018 |      |        |
| 5.1～10.0mm  | 3,121   | 1,116  | 2,005  |      |        |
| 10.1～15.0mm | 40      | 12     | 28     |      |        |
| 15.1～20.0mm | 6       | 2      | 4      | B    | 0.000% |
| 20.1～25.0mm | 0       | 0      | 0      |      |        |
| 25.1mm～     | 0       | 0      | 0      |      |        |
| 計           | 105,966 | 53,629 | 52,337 |      |        |

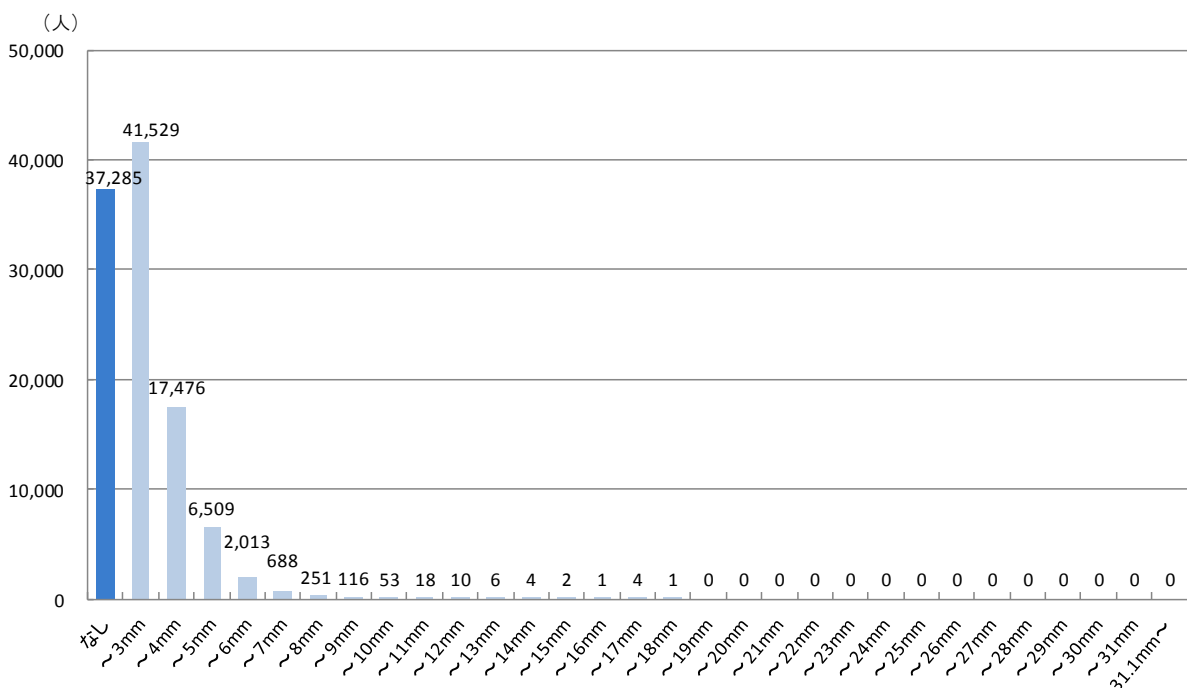
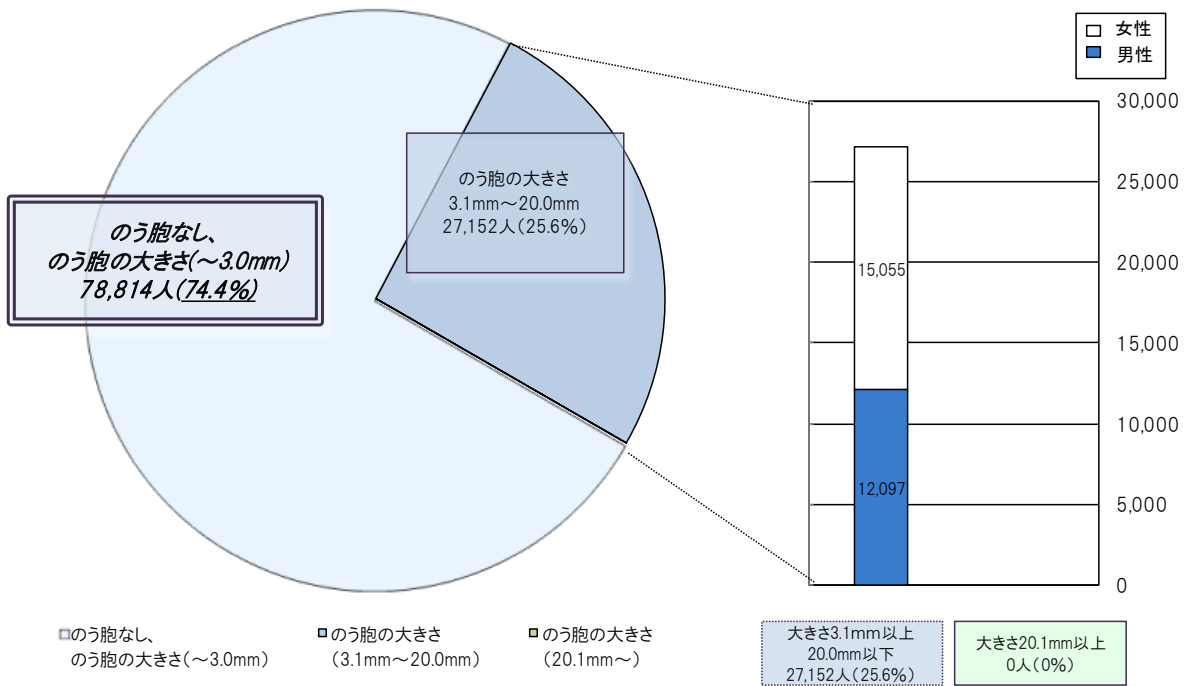

別表 5

地域別二次検査実施状況

平成 29 年 3 月 31 日現在

| 市町村名              | 一次検査実施者<br>(人)<br>ア | 二次検査対象者<br>(人)<br>イ<br>イ/ア(%) | 計<br>ウ<br>ウ/イ(%) | 二次検査実施者(人)                        |                                   |                               |                              | 結果確定数(人)           |                       |                       |           |       |
|-------------------|---------------------|-------------------------------|------------------|-----------------------------------|-----------------------------------|-------------------------------|------------------------------|--------------------|-----------------------|-----------------------|-----------|-------|
|                   |                     |                               |                  | ウのうち<br>4~9歳<br>エ<br>エ/ウ(%)       | ウのうち<br>10~14歳<br>オ<br>オ/ウ(%)     | ウのうち<br>15~19歳<br>カ<br>カ/ウ(%) | ウのうち<br>20歳以上<br>キ<br>キ/ウ(%) | 計<br>ク※1<br>ク/ウ(%) | A1相当<br>ケ※2<br>ケ/ク(%) | A2相当<br>コ※2<br>コ/ク(%) | A1・A2相当以外 |       |
|                   |                     |                               |                  | ウのうち<br>細胞診<br>実施者<br>サ<br>サ/ク(%) | ウのうち<br>細胞診<br>実施者<br>シ<br>シ/サ(%) |                               |                              |                    |                       |                       |           |       |
| 避難区域等<br>13市町村 注1 | 22,764              | 168                           | 107              | 1                                 | 30                                | 66                            | 10                           | 79                 | 0                     | 9                     | 70        | 6     |
|                   |                     | 0.7                           | 63.7             | 0.9                               | 28.0                              | 61.7                          | 9.3                          | 73.8               | 0.0                   | 11.4                  | 88.6      | 8.6   |
| 中通り 注2            | 96,170              | 511                           | 218              | 5                                 | 36                                | 143                           | 34                           | 144                | 1                     | 14                    | 129       | 4     |
|                   |                     | 0.5                           | 42.7             | 2.3                               | 16.5                              | 65.6                          | 15.6                         | 66.1               | 0.7                   | 9.7                   | 89.6      | 3.1   |
| 浜通り 注3            | 976                 | 6                             | 4                | 0                                 | 1                                 | 2                             | 1                            | 1                  | 0                     | 0                     | 1         | 1     |
|                   |                     | 0.6                           | 66.7             | 0.0                               | 25.0                              | 50.0                          | 25.0                         | 25.0               | 0.0                   | 0.0                   | 100.0     | 100.0 |
| 会津地方 注4           | 686                 | 6                             | 3                | 0                                 | 1                                 | 2                             | 0                            | 1                  | 0                     | 0                     | 1         | 0     |
|                   |                     | 0.9                           | 50.0             | 0.0                               | 33.3                              | 66.7                          | 0.0                          | 33.3               | 0.0                   | 0.0                   | 100.0     | 0.0   |
| 合計                | 120,596             | 691                           | 332              | 6                                 | 68                                | 213                           | 45                           | 225                | 1                     | 23                    | 201       | 11    |
|                   |                     | 0.6                           | 48.0             | 1.8                               | 20.5                              | 64.2                          | 13.6                         | 67.8               | 0.4                   | 10.2                  | 89.3      | 5.5   |

- ※1 クには血液検査、尿検査及び細胞診実施者のうち、検査結果を通知していない対象者は含まない。
- ※2 ケ及びコは平成 30 年 4 月以降の本格検査において検査を実施する受診対象者。
- ※3 サは概ね 6 か月後または 1 年後に診療（予定）となる方及び A2 の基準値を超えるが次回検査となる方。
- 小数点第一位で表示されている割合のものは、四捨五入の関係で合計が 100%にならない場合がある。
- 年齢階級は本格検査（検査 3 回目）の検査受診時点の年齢。

- 注 1 田村市、南相馬市、伊達市、川俣町、広野町、檜葉町、富岡町、川内村、大熊町、双葉町、浪江町、葛尾村、飯舘村
- 注 2 福島市、郡山市、白河市、須賀川市、二本松市、本宮市、桑折町、国見町、大玉村、鏡石町、天栄村、西郷村、泉崎村、中島村、矢吹町、棚倉町、矢祭町、塙町、鮫川村、石川町、玉川村、平田村、浅川町、古殿町、三春町、小野町
- 注 3 いわき市、相馬市、新地町
- 注 4 会津若松市、喜多方市、下郷町、檜枝岐村、只見町、南会津町、北塩原村、西会津町、磐梯町、猪苗代町、会津坂下町、湯川村、柳津町、三島町、金山町、昭和村、会津美里町

別表 6

悪性ないし悪性疑い者の手術症例

- |   |                                  |
|---|----------------------------------|
| 1 | 平成 28 年度実施対象市町村                  |
|   | ・悪性ないし悪性疑い 4 人（手術実施 2 人：乳頭癌 2 人） |
| 2 | 平成 29 年度実施対象市町村                  |
|   | ・悪性ないし悪性疑い 0 人                   |
| 3 | 1～2 の合計                          |
|   | ・悪性ないし悪性疑い 4 人（手術実施 2 人：乳頭癌 2 人） |