福島県公益通報制度の流れ（外部通報フロー図）

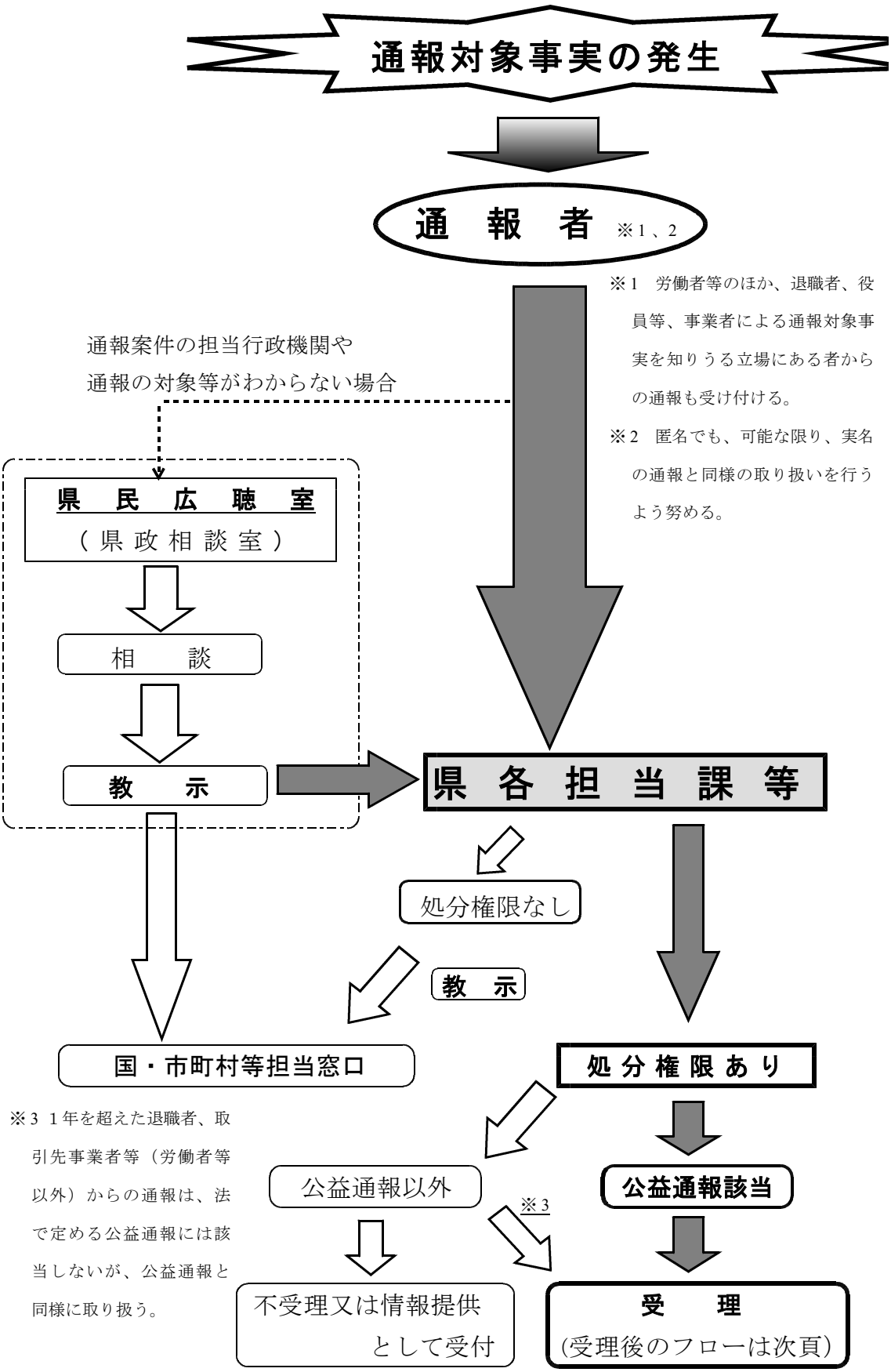

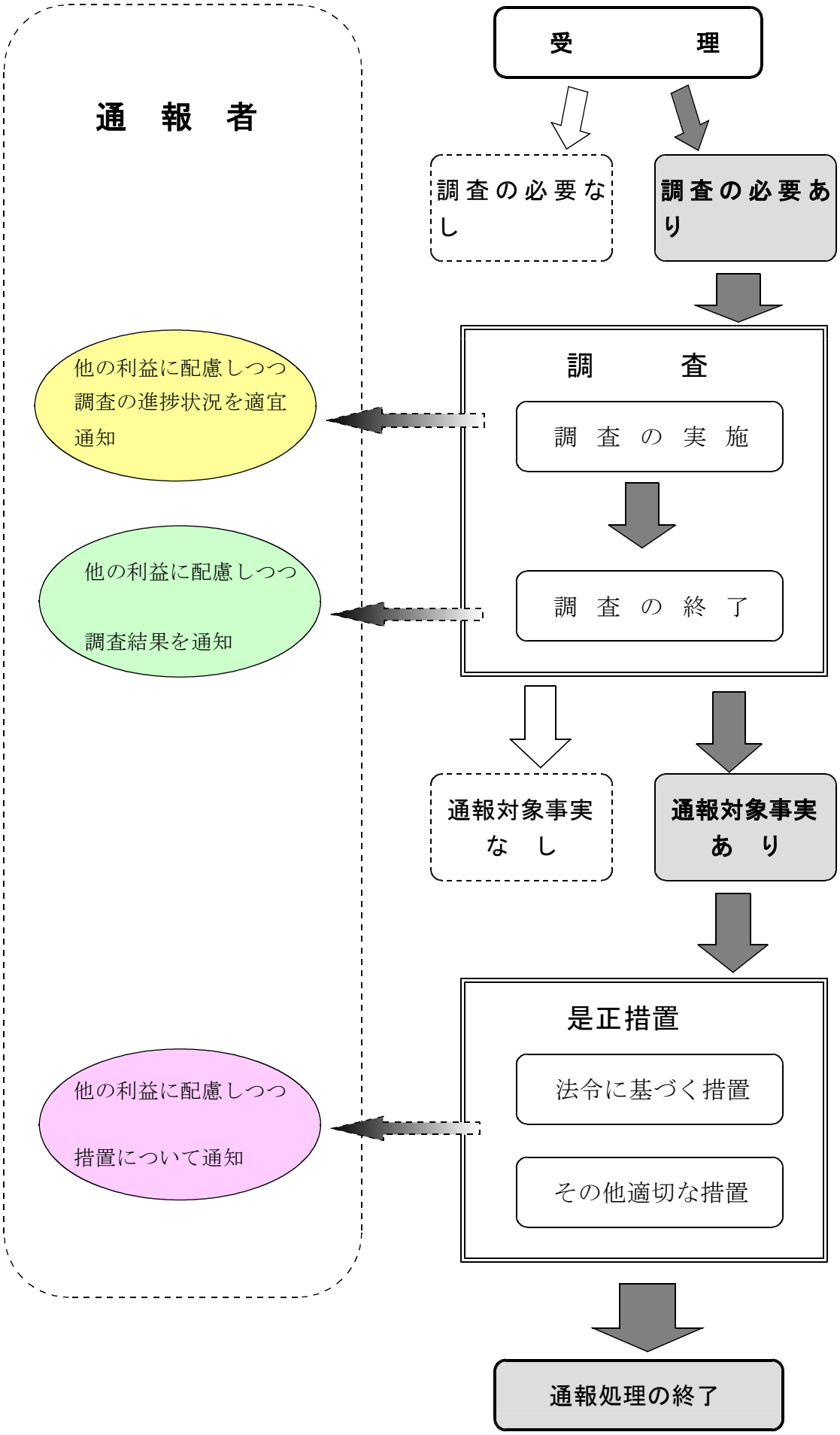
通　報　者
受　　理
調査の必要なし
調査の必要あり
調　　査
調　査　の　実　施
調　査　の　終　了
他の利益に配慮しつつ
調査の進捗状況を適宜
通知
他の利益に配慮しつつ
調査結果を通知
通報対象事実
な　し
通報対象事実
あ　り
是正措置
法令に基づく措置
その他適切な措置
他の利益に配慮しつつ
措置について通知
通報処理の終了