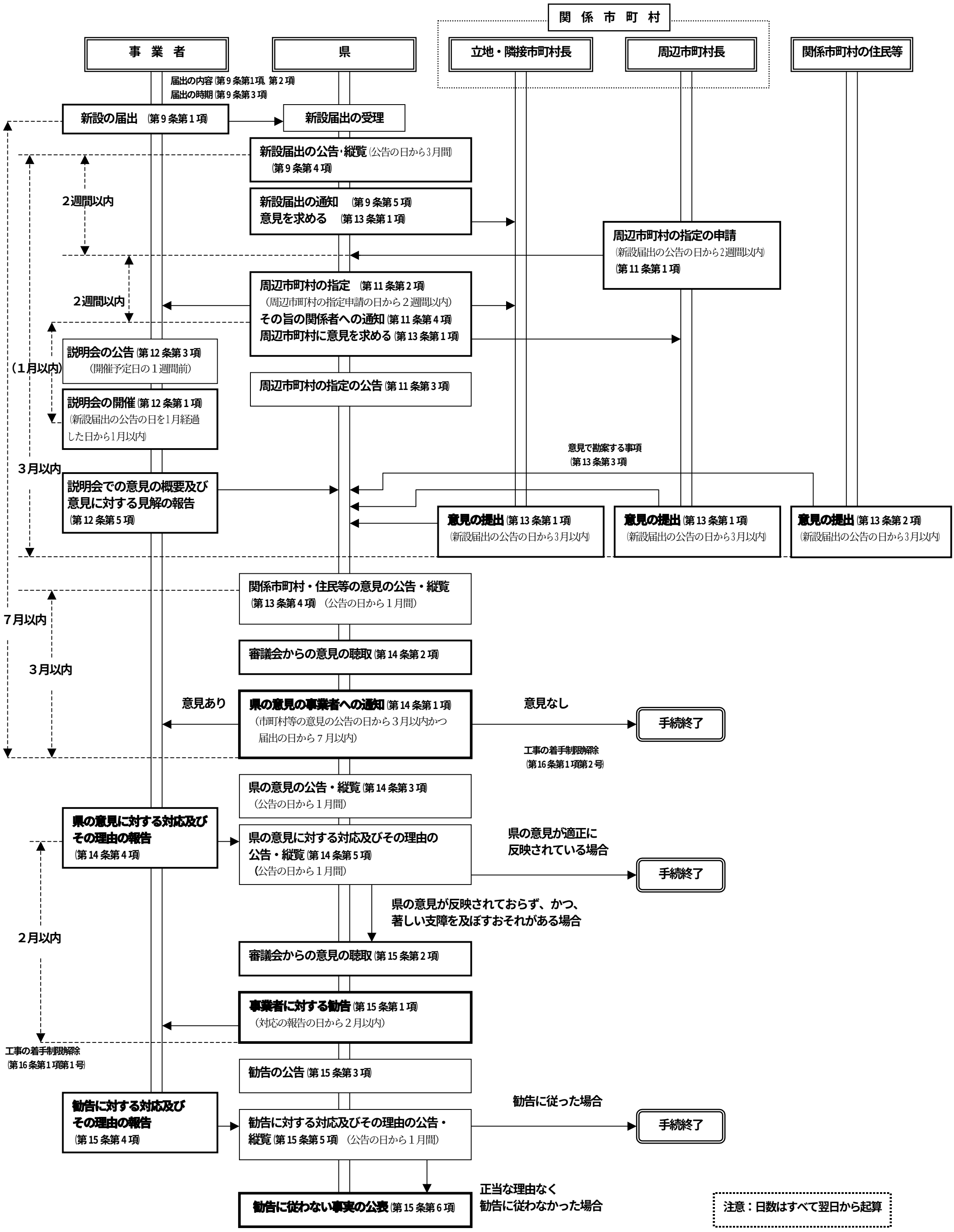# 特定小売商業施設の立地に関する広域の見地からの調整の手続き（フロー図）