会津若松建設事務所

工事情報

平成27年7月21日発行

城北町工区　VOL.1

復興公営住宅
会津若松市城北町地内

原発避難者のための復興公営住宅を建設しています。

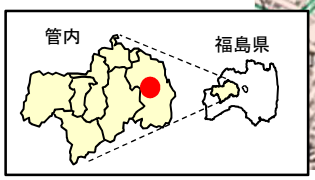

【工事概要】

造成工事：面積0.99ha

建築工事：木造平屋建及び2階建　21棟30戸

～30戸の内訳～

- 1LDK　8戸
- 2LDK　8戸
- 3LDK　14戸

※応急仮設住宅を解体し、解体した木材の一部を再利用（20戸）して木造住宅を建設します。

【現場状況】

既存応急仮設住宅の解体作業を進めています。
解体された材料は、部材毎にまとめて保存します。

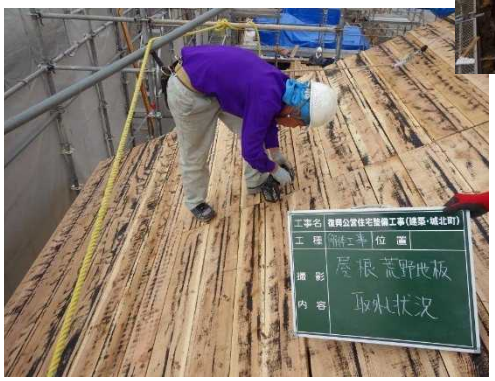

※この事業に関するお問い合わせ先
会津若松建設事務所　建築住宅課　TEL）0242-29-5463