

浮魚調査速報

平成28年2月5日
福島県水産試験場

平成28年2月5日に浮魚調査を実施しました。
航走時の表層水温は8.3~10.3℃でした。
いわきの沿岸海域においてサバ類と思われる小さな魚探反応が多数みられました。
江名沖でサビキ釣りにより魚体を確認した結果、尾叉長24~41cm台、平均31.7cmでした。

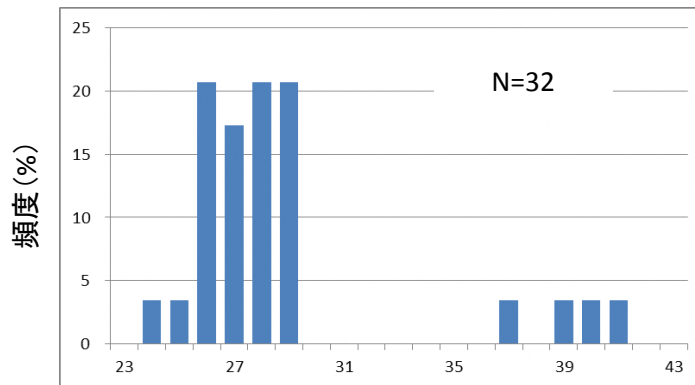
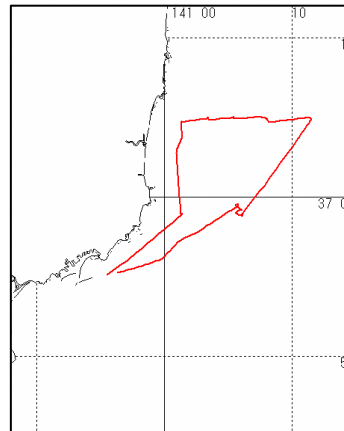

尾叉長 (cm)
サバ類尾叉長組成

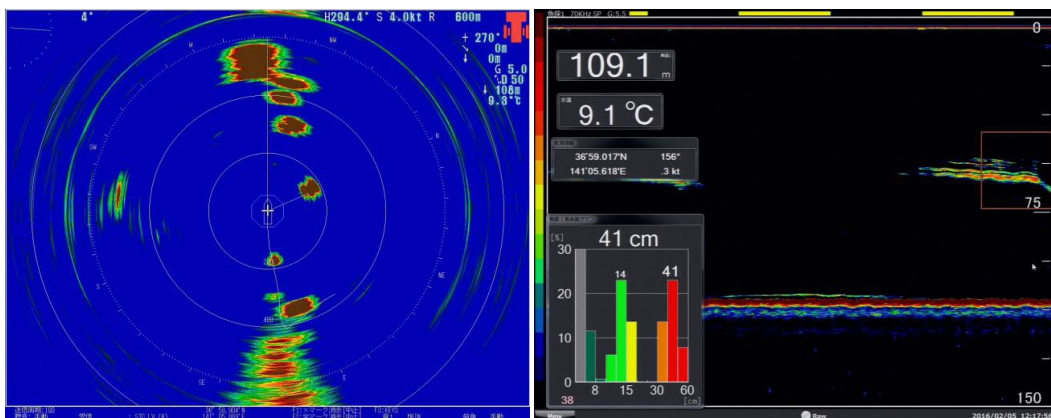

年月日	時刻	緯度	経度	表層水温 (°C)
H28.2.5	8:00	36-55.267N	140-55.732E	9.0
	8:15	36-57.402N	140-59.110E	8.7
	8:30	36-58.948N	141-01.408E	8.8
	8:45	37-01.640N	141-01.063E	8.3
	9:00	37-03.249N	141-01.131E	8.3
	9:15	37-03.634N	141-01.337E	8.4
	9:30	37-04.780N	141-01.311E	8.5
	9:45	37-04.999N	141-03.403E	9.9

10:00	37-05.042N	141-05.367E	10.2
10:15	37-05.019N	141-07.053E	10.2
10:30	37-04.827N	141-08.126E	10.3
10:45	37-04.952N	141-11.458E	10.0
11:00	37-03.585N	141-10.400E	10.1
11:15	37-00.776N	141-07.887E	9.6
11:30	36-58.936N	141-06.117E	9.7
11:45	36-58.894N	141-05.899E	9.3
12:00	36-59.152N	141-05.759E	9.0
12:15	36-59.227N	141-06.043E	9.3
12:30	36-59.425N	141-05.751E	9.1
12:45	36-57.626N	141-02.067E	9.4
13:00	36-55.783N	140-58.506E	9.5