

木 材 市 況

2019（令和元）年6月

福島県農林水産部

市況の概要

1. 素材

5月の原木市場への入荷量は、前月比21%減（前年比3%増）の25,294m³となっている。

販売量は、前月比20%減（前年比5%増）の25,591m³となっている。

6月の価格は保合いとなっている。

2. 製材品

5月の市場への入荷量は、前月比27%減（前年比12%増）の294m³となっている。

販売量は、前月比41%減（前年比12%減）の269m³となっている。

6月の価格は保合いとなっている。

3. 新設住宅着工戸数

5月の新設住宅着工戸数は、前月比45%減（前年比19%減）の600戸となっている。

木造戸数は前月比43%減（前年比15%減）の498戸で、木造率は83%となっている。

I 木材価格

1. 素材の価格<工場着価格>

(2019年6月15日現在)

(単位:m3当り千円)

区分	形量		材質	樹種	中通り地方		会津地方		浜通り地方		県平均		
	径cm	長さm			当月	前月差	当月	前月差	当月	前月差	当月	前月差	
一般用材	小	5~9	4.00	並	スギ	10 (10 ~ 10)	0	(0 ~ 0)		10 (10 ~ 10)	0	10 (10 ~ 10)	0
		10~14		並		13 (12 ~ 13)	0	(0 ~ 0)		13 (12 ~ 14)	0	13 (12 ~ 14)	0
	中	14~22	3.00	並	スギ	12 (11 ~ 13)	0	14 (14 ~ 14)	0	13 (11 ~ 14)	0	12 (11 ~ 14)	△ 1
				並	ヒノキ	19 (16 ~ 22)	0	(0 ~ 0)		15 (15 ~ 16)	△ 1	17 (15 ~ 22)	0
		20~28	6.00	並	スギ	16 (15 ~ 17)	0	10 (10 ~ 10)	0	17 (17 ~ 17)	△ 1	15 (10 ~ 17)	△ 1
				並	ヒノキ	30 (25 ~ 35)	0	(0 ~ 0)		22 (20 ~ 24)	0	26 (20 ~ 35)	0
			3.65	並	スギ	11 (11 ~ 12)	0	11 (10 ~ 13)	0	12 (11 ~ 14)	△ 1	12 (10 ~ 14)	0
				4.00	並	スギ	11 (10 ~ 13)	0	11 (11 ~ 11)	0	11 (11 ~ 12)	△ 2	11 (10 ~ 13)
	並	アカマツ	9 (7 ~ 12)		0	(0 ~ 0)		10 (9 ~ 11)	△ 1	10 (7 ~ 12)	0		
	1.80	並	アカマツ	8 (5 ~ 11)	0	(0 ~ 0)		9 (9 ~ 9)	0	8 (5 ~ 11)	△ 1		
家具木工用材	大	30以上	2.10	並	ブナ	(0 ~ 0)		29 (29 ~ 29)	△ 1	(0 ~ 0)		29 (29 ~ 29)	△ 1
				並	ナラ	(0 ~ 0)		34 (34 ~ 34)	△ 2	(0 ~ 0)		34 (34 ~ 34)	△ 2
				並	セン	(0 ~ 0)		26 (26 ~ 26)	△ 1	(0 ~ 0)		26 (26 ~ 26)	△ 1
外材	米材(定尺)	30以上	10.00	並	米ツガ	(0 ~ 0)		(0 ~ 0)		30 (30 ~ 30)	0	30 (30 ~ 30)	0
				並	米マツ	(0 ~ 0)		32 (32 ~ 32)	0	28 (28 ~ 28)	0	30 (28 ~ 32)	0
	北洋材(定尺)	28以下	4.00	並	エゾマツ	(0 ~ 0)		(0 ~ 0)		25 (25 ~ 25)	0	25 (25 ~ 25)	0
				並	アカマツ	(0 ~ 0)		(0 ~ 0)		25 (25 ~ 25)	0	25 (25 ~ 25)	0
				並	カラマツ	(0 ~ 0)		(0 ~ 0)		25 (25 ~ 25)	0	25 (25 ~ 25)	0
パルプ用材				並	マツ	7 (7 ~ 7)	0	(0 ~ 0)		7 (7 ~ 7)	0	7 (7 ~ 7)	0
				並	広葉樹	10 (10 ~ 10)	0	(0 ~ 0)		(0 ~ 0)		10 (10 ~ 10)	0

区分	形量		材質	樹種	会津共販		いわき	
	径cm	長さm			当月	前月差	当月	前月差
一般用材	12以下	4.00	並	カラマツ	(0 ~ 0)		7 (6 ~ 9)	0
	13~14		並	カラマツ	(0 ~ 0)		8 (7 ~ 8)	0
	16以上		並	カラマツ	14 (13 ~ 15)		8 (6 ~ 10)	0

注) 1. 前月差の△印は値下りを示す。

2. () 内は各地域の価格幅、() 外は各地域の平均的価格を示す。

3. 一般用材カラマツは工場着価格ではなく、福島県森林組合連合会の会津共販所・いわき木材流通センターの素材市売価格を示す。

4. 各地域の価格について、異常値が生じた場合には県平均算出から除く場合がある。

県内素材価格の推移(工場着価格)

(円)

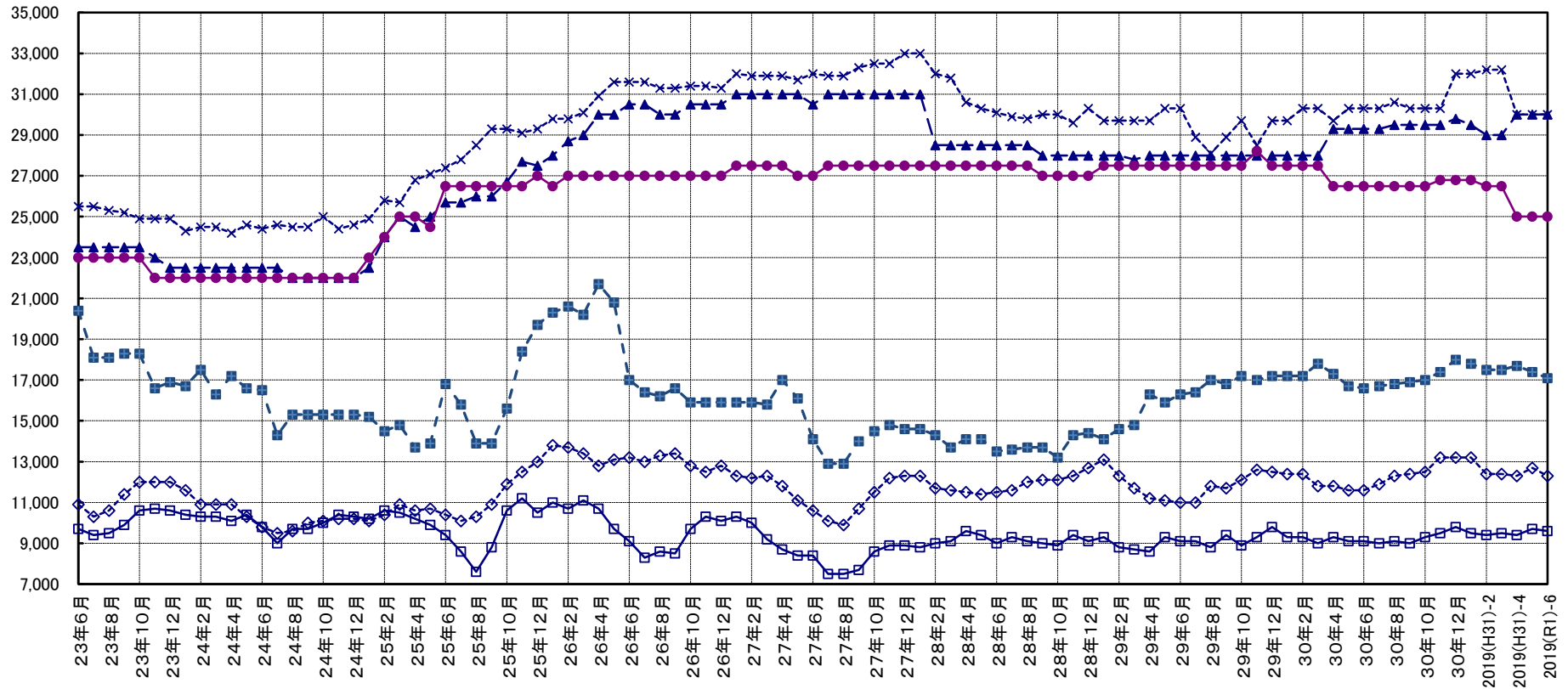

- ◇ スギ
- アカマツ
- ▲ 米ツガ
- × 米松
- エゾマツ

素材	径	長
スギ	14~18cm	3m(※1)
アカマツ	18~28cm	4m
米ツガ	30cm上	10m
米マツ	30cm上	10m
エゾマツ	28cm下	3.8m
ヒノキ	14~18cm	3m(※1)

※1 2016年(H28)4月分より調査対象径級を14~22cmとしている。

2. 製材品（合板）の価格＜小売価格＞

（2019年6月15日現在）

（製材品：m3当り千円、合板：1枚当り円）

使用区分	材種	形量			樹種	等級	中通り地方		会津地方		浜通り地方		県平均				
		厚cm	幅cm	長さm			当月	前月差	当月	前月差	当月	前月差	当月	前月差			
構 造 材	土台	挽	10.5	10.5	4.00	カマツ	一等	51 (47 ~ 55)	0	(0 ~ 0)		(0 ~ 0)		51 (47 ~ 55)	0		
						米ヒバ	一等	78 (75 ~ 80)	0	90 (90 ~ 90)	0	95 (95 ~ 95)	0	85 (75 ~ 95)	0		
	柱	挽	10.5	10.5	3.00	防腐米樺	一等	74 (62 ~ 86)	0	91 (91 ~ 91)	0	86 (82 ~ 90)	0	82 (62 ~ 91)	0		
						スギ	二方上小	108 (102 ~ 115)	0	(0 ~ 0)		133 (133 ~ 133)	0	117 (102 ~ 133)	0		
			12.0	12.0	3.00	スギ	特等(グリン)	54 (48 ~ 60)	0	48 (48 ~ 48)	0	59 (58 ~ 60)	0	54 (48 ~ 60)	0		
						スギ	特等(KD)	62 (57 ~ 72)	0	68 (65 ~ 70)	0	76 (72 ~ 79)	0	68 (57 ~ 79)	0		
						スギ	二方上小	106 (102 ~ 110)	0	(0 ~ 0)		117 (117 ~ 117)	0	109 (102 ~ 117)	0		
						スギ	特等(グリン)	51 (48 ~ 54)	0	53 (53 ~ 53)	0	59 (58 ~ 60)	0	54 (48 ~ 60)	0		
			12.0	12.0	6.00	スギ	特等(KD)	62 (57 ~ 71)	0	64 (64 ~ 65)	△ 2	76 (66 ~ 85)	0	67 (57 ~ 85)	0		
						スギ	特等	87 (84 ~ 90)	0	(0 ~ 0)		112 (103 ~ 120)	0	99 (84 ~ 120)	0		
			角	挽	10.5	10.5	3.00	ヒノキ	特等	72 (57 ~ 88)	0	(0 ~ 0)		92 (80 ~ 103)	0	82 (57 ~ 103)	0
								WW集成材	一等	(0 ~ 0)		(0 ~ 0)		(0 ~ 0)		(0 ~ 0)	
	12.0	12.0			3.00	WW集成材	一等	(0 ~ 0)		(0 ~ 0)		(0 ~ 0)		(0 ~ 0)			
						米ツガ	特等	70 (70 ~ 70)	0	(0 ~ 0)		(0 ~ 0)		70 (70 ~ 70)	△ 4		
	桁 及び 梁	角	10.5	10.5	4.00	スギ	特等	52 (50 ~ 53)	0	52 (52 ~ 52)	△ 5	61 (60 ~ 63)	0	56 (50 ~ 63)	0		
						スギ	特等	54 (53 ~ 55)	0	(0 ~ 0)		61 (60 ~ 63)	0	58 (53 ~ 63)	1		
			10.5	10.5	4.00	アカマツ	一等	52 (50 ~ 55)	0	(0 ~ 0)		57 (57 ~ 57)	0	54 (50 ~ 57)	0		
						アカマツ	一等	52 (49 ~ 55)	0	(0 ~ 0)		58 (58 ~ 58)	0	54 (49 ~ 58)	0		
			12.0	24.0	4.00	米マツ	一等(グリン)	71 (65 ~ 77)	0	76 (76 ~ 76)		73 (73 ~ 73)	0	73 (65 ~ 77)	1		
						米マツ	一等(KD)	89 (80 ~ 98)	0	80 (80 ~ 80)	0	103 (81 ~ 125)	0	93 (80 ~ 125)	0		
母屋 大引き	類	9.0	9.0	4.00	スギ	一等	43 (36 ~ 47)	0	52 (48 ~ 55)	△ 3	59 (57 ~ 60)	0	50 (36 ~ 60)	△ 1			
					米ツガ	一等	55 (55 ~ 55)	0	(0 ~ 0)		(0 ~ 0)		55 (55 ~ 55)	0			
根太 及びバルキ	挽 割 類	4.5	4.5	4.00	スギ	一等	55 (55 ~ 56)	0	49 (49 ~ 49)	6	61 (60 ~ 62)	0	56 (49 ~ 62)	1			
					エゾマツ	一等	65 (65 ~ 65)	0	(0 ~ 0)		83 (83 ~ 83)	0	74 (65 ~ 83)	0			
間柱	類	3.0	10.5	3.00	スギ	一等	55 (55 ~ 55)	0	67 (65 ~ 68)	0	60 (60 ~ 60)	0	61 (55 ~ 68)	0			
					スギ	一等	53 (53 ~ 54)	0	55 (54 ~ 57)	0	60 (60 ~ 60)	0	56 (53 ~ 60)	0			
貫 床板	板 類	1.5	9.0	3.65	スギ	一等	53 (53 ~ 54)	0	55 (54 ~ 57)	0	60 (60 ~ 60)	0	56 (53 ~ 60)	0			
					スギ	一等	46 (45 ~ 48)	0	(0 ~ 0)		45 (45 ~ 45)	0	46 (45 ~ 48)	0			
野地板	板 類	0.9	12.0	1.80	アカマツ	一等	38 (31 ~ 45)	0	(0 ~ 0)		40 (40 ~ 40)	0	39 (31 ~ 45)	0			
					アカマツ	二方無節	190 (180 ~ 200)	0	(0 ~ 0)		290 (290 ~ 290)	0	223 (180 ~ 290)	0			
敷居	挽 割 類	4.5	10.5	3.65	米マツ	二方無節	222 (144 ~ 300)	0	(0 ~ 0)		300 (300 ~ 300)	0	248 (144 ~ 300)	0			
					スギ	三方無節	198 (180 ~ 215)	0	(0 ~ 0)		265 (230 ~ 300)	0	231 (180 ~ 300)	0			
	鴨居	類	4.5	10.5	3.65	スギ	二方無節	167 (144 ~ 190)	0	(0 ~ 0)		265 (265 ~ 265)	0	200 (144 ~ 265)	0		
						米ツガ	三方無節	275 (275 ~ 275)	0	(0 ~ 0)		(0 ~ 0)		275 (275 ~ 275)	0		
普通合板	板 類	0.3	91.0	1.82	ワラシ	2類	680 (680 ~ 680)	0	660 (660 ~ 660)	0	800 (800 ~ 800)	0	713 (660 ~ 800)	0			
		1.2	90.0	1.80	ワラシ	コンパネ	1583 (1350 ~ 1750)	0	1780 (1780 ~ 1780)	0	1750 (1600 ~ 1900)	0	1672 (1350 ~ 1900)	0			
構造用合板	板 類	1.2	91.0	1.82	針葉樹	1類	1225 (1100 ~ 1350)	0	1235 (1235 ~ 1235)	5	1265 (1250 ~ 1280)	15	1243 (1100 ~ 1350)	10			
		2.4	91.0	1.82	針葉樹	1類	2600 (2400 ~ 2800)	0	2470 (2470 ~ 2470)	0	2475 (2400 ~ 2550)	75	2524 (2400 ~ 2800)	6			

県内製材価格の推移(小売価格)

(円)

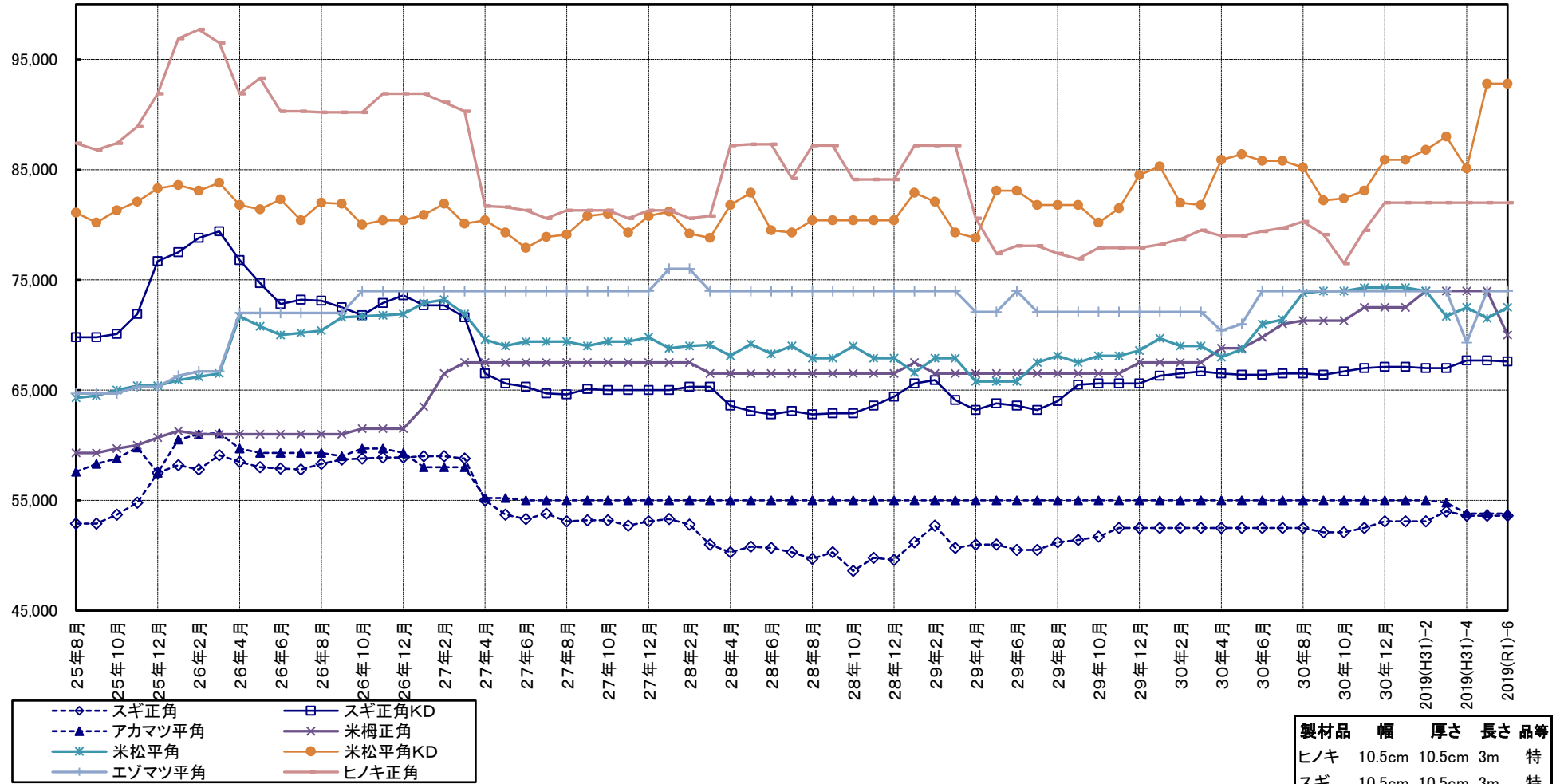

2-1 県内の市場流通の動向

I 県内市場における入荷量及び販売量

・素材（単位：m3、%）

		H30年 10月	前月比	前年比	H30年 11月	前月比	前年比	H30年 12月	前月比	前年比	H30年1~12 月	前年比	2019(H3 1)年1月	前月比	前年比	2019(H3 1)年2月	前月比	前年比	2019(H3 1)年3月	前月比	前年比	2019(H3 1)年4月	前月比	前年比	2019(R1)年5月	前月比	前年比
入荷量	県内	21,993	133	107	22,526	102	94	22,369	99	95	268,251	98	24,407	109	97	31,203	128	107	28,071	90	103	27,266	97	103	22,396	82	102
	県外	2,846	80	142	3,677	129	111	3,017	82	98	38,139	119	3,649	121	114	3,214	88	97	3,570	111	89	4,835	135	108	2,898	60	119
	計	24,839	124	110	26,203	105	96	25,386	97	96	306,390	100	28,056	111	99	34,417	123	106	31,641	92	101	32,101	101	104	25,294	79	103
販売量	県内	16,625	104	109	19,167	115	103	18,116	95	111	206,590	100	18,964	105	88	22,024	116	111	21,278	97	109	21,254	100	115	16,886	79	112
	県外	8,278	119	109	9,984	121	110	7,262	73	79	107,858	112	9,031	124	118	12,131	134	96	9,797	81	83	10,640	109	84	8,705	82	94
	計	24,903	109	109	29,151	117	105	25,378	87	99	314,448	104	27,995	110	96	34,155	122	105	31,075	91	99	31,894	103	103	25,591	80	105

* 調査市場は、福島原木センター、南東北木材、福島県中央木材市場、東白木材市場、奥久慈木材流通センター、会津共販、いわき木材流通センター、平木材市場。

・製品

		H30年 10月	前月比	前年比	H30年 11月	前月比	前年比	H30年 12月	前月比	前年比	H30年1~12 月	前年比	2019(H3 1)年1月	前月比	前年比	2019(H3 1)年2月	前月比	前年比	2019(H3 1)年3月	前月比	前年比	2019(H3 1)年4月	前月比	前年比	2019(R1)年5月	前月比	前年比	
入荷量	県内	国産材	175	65	93	302	173	95	171	57	94	2,568	106	279	163	115	199	71	128	254	128	154	233	92	97	246	106	134
		外材	15	38	125	17	113	65	11	65	61	238	88	21	191	58	9	43	90	24	267	185	34	142	110	10	29	59
		計	190	62	95	319	168	92	182	57	91	2,806	104	300	165	108	208	69	126	278	134	156	267	96	99	256	96	127
	県外	国産材	71	67	108	51	72	52	35	69	46	848	88	73	209	61	35	48	81	63	180	111	135	214	114	38	28	61
		外材	0	*	*	0	*	*	0	*	*	0	*	19	*	*	0	*	*	0	*	#DIV/0!	0	*	*	0	*	*
		計	71	67	108	51	72	52	35	69	46	848	87	92	263	77	35	38	81	63	180	111	135	214	114	38	28	61
	計	国産材	246	66	97	353	143	85	206	58	80	3,416	101	352	171	98	234	66	118	317	135	143	368	116	103	284	77	115
		外材	15	38	125	17	113	65	11	65	61	238	83	40	364	111	9	23	90	24	267	185	34	142	110	10	29	59
		計	261	63	98	370	142	84	217	59	79	3,654	99	392	181	99	243	62	117	341	140	145	402	118	104	294	73	112
販売量	県内	国産材	201	56	91	332	165	95	214	64	98	3,091	103	308	144	96	210	68	162	259	123	121	377	146	107	227	60	88
		外材	15	43	115	19	127	68	11	58	61	236	86	21	191	62	11	52	157	20	182	154	35	175	113	11	31	52
		計	216	55	92	351	163	93	225	64	95	3,327	101	329	146	93	221	67	161	279	126	123	412	148	108	238	58	85
	県外	国産材	22	50	129	38	173	63	19	50	73	389	93	32	168	60	20	63	154	28	140	78	43	154	84	31	72	124
		外材	0	*	*	0	*	*	0	*	*	0	*	0	*	*	0	*	*	0	*	*	0	*	*	0	*	*
		計	22	50	129	38	173	63	19	50	73	389	93	32	168	60	20	63	154	28	140	78	43	154	84	31	72	124
	計	国産材	223	55	93	370	166	90	233	63	95	3,480	102	340	146	91	230	68	161	287	125	115	420	146	104	258	61	91
		外材	15	43	115	19	127	68	11	58	61	236	86	21	191	62	11	52	157	20	182	154	35	175	113	11	31	52
		計	238	54	94	389	163	89	244	63	93	3,716	101	361	148	89	241	67	161	307	127	117	455	148	105	269	59	88

* 調査市場は、福島県中央木材市場、平木材市場。

II 住宅統計

1 地域別新設住宅着工戸数の推移(戸数、%)

	平成30年の累計 (1～12月)				2019(H31)年1月								2019(H31)年2月								2019(H31)年3月								2019(H31)年4月								2019(R1)年5月							
	総戸数	前年比	木造戸数	木造率	総戸数	前月比	前年比	木造戸数	前月比	前年比	木造率	総戸数	前月比	前年比	木造戸数	前月比	前年比	木造率	総戸数	前月比	前年比	木造戸数	前月比	前年比	木造率	総戸数	前月比	前年比	木造戸数	前月比	前年比	木造率	総戸数	前月比	前年比	木造戸数	前月比	前年比	木造率					
市	福島市	2,103	101	1,394	95	66	133	79	110	107	94	102	80	162	122	70	100	93	65	62	171	106	157	98	98	127	57	224	131	124	174	178	176	78	87	39	82	72	41	153	83			
	会津若松市	661	118	427	88	65	24	96	65	22	122	85	92	34	142	126	25	114	156	74	28	82	85	25	100	89	89	69	246	88	65	260	176	94	30	43	91	25	38	81	83			
	郡山市	2,461	85	1,746	84	71	116	44	74	104	68	93	90	255	220	118	171	164	117	67	115	45	55	92	54	67	80	215	187	117	142	154	101	66	110	51	101	86	61	137	78			
	いわき市	2,417	70	1,903	81	79	115	47	51	104	48	85	90	147	128	95	118	113	82	80	112	76	84	86	73	89	77	145	129	43	127	148	47	88	89	61	46	85	67	49	96			
	白河市	411	148	334	131	81	17	49	47	13	38	100	76	27	159	180	26	200	200	96	18	67	75	14	54	61	78	41	228	137	38	271	131	93	7	17	25	7	18	25	100			
	須賀川市	408	92	373	93	91	19	79	76	19	83	76	100	33	174	138	31	163	155	94	34	103	121	33	106	157	97	40	118	148	39	118	150	98	10	25	42	7	18	30	70			
	喜多方市	202	145	193	147	96	4	29	17	4	29	18	100	10	250	500	10	250	500	100	20	200	95	19	190	90	95	20	100	143	19	100	146	95	11	55	275	11	58	275	100			
	相馬市	247	96	204	90	83	3	16	9	3	21	10	100	16	533	123	13	433	118	81	14	88	61	13	100	72	93	21	150	150	20	154	143	95	10	48	77	9	45	69	90			
	二本松市	271	65	243	80	90	36	400	300	21	300	191	58	27	75	159	26	124	153	96	15	58	25	15	58	25	100	27	180	96	25	167	89	93	16	59	133	15	60	136	94			
	田村市	99	61	87	65	88	10	67	1,000	10	67	1,000	100	5	50	56	5	50	56	100	20	400	500	20	400	500	100	7	35	175	7	35	175	100	9	129	180	9	129	180	100			
南相馬市	702	79	561	82	80	28	88	28	24	83	25	86	24	86	26	23	96	38	96	27	113	129	17	74	85	63	40	148	75	37	218	77	93	22	55	65	19	51	58	86				
伊達市	305	82	271	78	89	30	167	158	29	171	161	97	22	73	138	22	76	147	100	41	186	164	16	73	76	39	34	83	117	33	206	122	97	18	53	64	17	52	63	94				
本宮市	241	102	194	84	80	35	130	583	35	389	583	100	11	31	61	11	31	61	100	9	82	35	9	82	75	100	26	289	96	25	278	96	96	28	108	156	27	108	169	96				
計	10,528	86	7,930	87	75	570	63	72	495	75	84	87	773	136	92	581	117	93	75	624	81	87	457	79	85	73	909	146	91	751	164	98	83	447	49	94	389	52	39	87				
郡	伊達郡	111	78	102	82	92	14	350	156	14	700	175	100	5	36	50	5	36	83	100	8	160	267	8	160	267	100	44	550	733	9	113	150	20	6	14	75	4	44	50	67			
	安達郡	71	68	71	69	100	2	67	40	2	67	40	100	3	150	16	3	150	16	100	4	133	200	4	133	200	100	3	75	60	3	75	60	100	5	167	250	5	167	250	100			
	岩瀬郡	124	149	111	156	90	3	23	300	3	23	300	100	9	300	129	9	300	129	100	16	178	533	15	167	500	94	9	56	225	9	60	225	100	7	78	350	7	78	350	100			
	南会津郡	62	89	50	82	81	1	50	100	1	50	100	100	1	100	33	1	100	33	100	13	1,300	650	7	700	350	54	6	46	40	5	71	56	83	6	100	67	4	80	50	67			
	耶麻郡	62	107	56	108	90	1	33	13	1	33	14	100	0	0	*	0	0	*	*	4	*	80	3	*	60	75	3	75	60	3	100	100	100	7	233	350	7	233	700	100			
	河沼郡	83	108	62	85	75	1	33	33	0	0	0	0	2	200	50	2	*	50	100	3	150	100	3	150	100	100	13	433	186	13	433	186	100	6	46	75	6	46	75	100			
	大沼郡	70	93	64	93	91	2	25	200	2	33	200	100	4	200	100	4	200	100	100	4	100	200	4	100	400	100	4	100	200	3	75	150	75	8	200	160	8	267	160	100			
	西白河郡	310	76	265	78	85	24	73	59	23	70	96	96	21	88	111	20	87	105	95	21	100	84	21	105	91	100	30	143	115	26	124	108	87	9	30	21	9	35	23	100			
	東白川郡	100	87	95	90	95	8	114	267	7	117	350	88	9	113	180	9	129	180	100	1	11	14	1	11	14	100	16	1,600	400	16	1,600	400	100	2	13	10	2	13	11	100			
	石川郡	111	97	107	97	96	2	17	50	1	9	25	50	10	500	111	10	1,000	111	100	8	80	114	7	70	100	88	9	113	180	9	129	180	100	9	100	900	9	100	900	100			
田村郡	109	140	96	130	88	3	50	50	3	50	60	100	3	100	30	3	100	30	100	6	200	75	6	200	100	100	5	83	36	5	83	36	100	7	140	700	7	140	700	100				
双葉郡	927	89	284	65	31	41	28	29	12	20	50	29	73	178	55	52	433	248	71	53	73	265	26	50	137	49	38	72	54	17	65	100	45	65	171	217	25	147	208	38				
相馬郡	93	58	82	53	88	4	57	50	3	60	50	75	5	125	50	4	133	50	80	3	60	50	3	75	75	100	5	167	56	5	167	56	100	16	320	533	16	320	533	100				
計	2,233	86	1,445	81	65	106	43	48	72	48	79	68	145	137	63	122	169	106	84	144	99	155	108	89	127	75	185	128	108	123	114	113	66	153	83	114	109	89	100	71				
計	12,761	87	9,375	86	73	676	59	68	567	70	84	84	918	136	86	703	124	95	77	768	84	95	565	80	90	74	1,094	142	93	874	155	100	80	600	55	81	498	57	85	83				

*数(速報値)、または国土交通省「住宅着工統計」より作成。
なお、「福島県～着工戸数」においては、速報値の誤差を確定後に一部修正入力しています。

±対前年実績が0

2. 構造別・資金別及び利用別新設住宅着工戸数、床面積

	平成30年1～12月計					2019(H31)年1月			2019(H31)年2月			2019(H31)年3月			2019(H31)年4月			2019(R1)年5月			
	戸数	前年比	対総数比	床面積	前年比	戸数	前月比	床面積	戸数	前月比	床面積	戸数	前月比	床面積	戸数	前月比	床面積	戸数	前月比	床面積	
							前年比			前年比			前年比			前年比			前年比		
総数	12,761	87	100	1,186,401	88	676	59	63,168	918	136	85,325	768	84	71,273	1,094	142	109,450	600	55	62,893	
							66			86			95		93				81		
構造	木造	9,375	86	73	958,687	89	567	70	55,717	703	124	70,091	565	80	58,371	874	155	91,976	498	57	55,886
							84		95		90		100		85				85		
	非木造	3,386	88	27	227,714	84	109	33	7,451	215	197	15,234	203	94	12,902	220	108	17,474	102	46	7,007
							31		65		110		73		65				65		
資金	民間資金	11,447	89	90	1,056,594	90	620	61	57,008	769	124	72,253	711	92	65,076	975	137	97,270	551	57	58,170
							65		80		97		93		80				80		
	公的資金	1,314	74	10	129,807	79	56	41	6,160	149	266	13,072	57	38	6,197	119	209	12,180	49	41	4,723
							78		142		71		94		92				92		
利用	持家	5,886	93	46	739,428	92	314	65	38,089	419	133	51,332	377	90	46,690	592	157	72,541	370	63	47,287
							76		99		89		99		87				87		
	その他	6,875	82	54	446,973	84	362	55	25,079	499	138	33,993	391	78	24,583	502	128	36,909	230	46	15,606
							59		77		101		88		73				73		

国土交通省「住宅着工統計」より

3. 過去の構造・資金別及び利用別新設住宅着工戸数、床面積

区分	年別	平成28年					平成29年					平成30年										
		県内			全国		県内			全国		県内			全国							
		戸数	前年比	対総数比	床面積	前年比	戸数	前年比	戸数	前年比	対総数比	床面積	前年比	戸数	前年比	戸数	前年比	対総数比	床面積	前年比	戸数	前年比
総数		18,422	118	100	1,631,352	108	967,237	106	14,710	80	100	1,342,104	82	964,641	100	12,761	87	100	1,186,401	88	942,370	98
構造	木造	12,174	112	66	1,215,981	106	546,336	108	10,874	89	74	1,071,578	88	545,366	100	9,375	86	73	958,687	89	539,394	99
	非木造	6,248	133	34	415,371	114	420,901	104	3,836	61	26	270,526	65	419,275	100	3,386	88	27	227,714	84	402,976	96
資金	民間資金	15,961	119	87	1,409,060	107	861,669	107	12,928	81	88	1,177,911	84	866,552	101	11,447	89	90	1,056,594	90	842,197	97
	公的資金	2,461	116	13	222,292	115	105,568	103	1,782	72	12	164,193	74	98,089	93	1,314	74	10	129,807	79	100,173	102
利用	持家	7,120	98	39	934,743	96	297,287	105	6,302	89	43	807,495	86	284,283	96	5,886	93	46	739,428	92	283,235	100
	その他	11,302	136	61	696,609	128	669,950	107	8,408	74	57	534,609	77	680,358	102	6,875	82	54	446,973	84	659,135	97

* その他：貸家、給与住宅（会社、官公署、学校等がその社員・職員・教員等を居住させる目的で建築するもの）、分譲住宅を含む。