

木 材 市 況

2019（令和元）年7月

福島県農林水産部

市況の概要

1. 素材

6月の原木市場への入荷量は、前月比1%減（前年比11%増）の25,115m³となっている。

販売量は、前月比変わらず（前年比11%増）の25,498m³となっている。

7月の価格は弱含みとなっている。

2. 製材品

6月の市場への入荷量は、前月比1%減（前年比20%減）の291m³となっている。

販売量は、前月比3%増（前年比22%減）の278m³となっている。

7月の価格は保合いとなっている。

3. 新設住宅着工戸数

6月の新設住宅着工戸数は、前月比245%増（前年比17%増）の1,471戸となっている。

木造戸数は、前月比227%増（前年比23%増）の1,130戸で、木造率は77%となっている

I 木材価格

1. 素材の価格<工場着価格>

(2019年7月15日現在)

(単位:m3当り千円)

区分	形量		材質	樹種	中通り地方		会津地方		浜通り地方		県平均		
	径cm	長さm			当月	前月差	当月	前月差	当月	前月差	当月	前月差	
一般用材	小	5~9	4.00	並	スギ	10 (10 ~ 10)	0	(0 ~ 0)		10 (10 ~ 10)	0	10 (10 ~ 10)	0
		10~14		並		12 (11 ~ 13)	△ 1	(0 ~ 0)		12 (11 ~ 12)	△ 1	12 (11 ~ 13)	△ 1
	中	14~22	3.00	並	スギ	12 (11 ~ 13)	0	11 (11 ~ 11)	△ 3	12 (11 ~ 12)	△ 1	12 (11 ~ 13)	0
				並	ヒノキ	19 (16 ~ 22)	0	18 (18 ~ 18)		15 (14 ~ 16)	0	17 (14 ~ 22)	0
			並	スギ	16 (15 ~ 17)	0	13 (10 ~ 15)	3	17 (16 ~ 17)	0	15 (10 ~ 17)	0	
		20~28	6.00	並	ヒノキ	30 (25 ~ 35)	0	(0 ~ 0)		22 (18 ~ 25)	0	26 (18 ~ 35)	0
				並	スギ	11 (10 ~ 12)	0	11 (10 ~ 13)	0	12 (10 ~ 13)	0	11 (10 ~ 13)	△ 1
			並	スギ	11 (10 ~ 13)	0	11 (11 ~ 11)	0	11 (10 ~ 12)	0	11 (10 ~ 13)	0	
	並	アカマツ	9 (7 ~ 12)	0	(0 ~ 0)		10 (9 ~ 10)	0	9 (7 ~ 12)	△ 1			
	並	アカマツ	8 (5 ~ 11)	0	(0 ~ 0)		9 (9 ~ 9)	0	8 (5 ~ 11)	0			
家具木工用材	大	30以上	2.10	並	ブナ	(0 ~ 0)		25 (25 ~ 25)	△ 4	(0 ~ 0)		25 (25 ~ 25)	△ 4
				並	ナラ	(0 ~ 0)		28 (28 ~ 28)	△ 6	(0 ~ 0)		28 (28 ~ 28)	△ 6
				並	セン	(0 ~ 0)		25 (25 ~ 25)	△ 1	(0 ~ 0)		25 (25 ~ 25)	△ 1
外材	米材(定尺)	30以上	10.00	並	米ツガ	(0 ~ 0)		(0 ~ 0)		30 (30 ~ 30)	0	30 (30 ~ 30)	0
				並	米マツ	(0 ~ 0)		39 (39 ~ 39)	7	28 (28 ~ 28)	0	34 (28 ~ 39)	4
	北洋材(定尺)	28以下	3.80	並	エゾマツ	(0 ~ 0)		(0 ~ 0)		25 (25 ~ 25)	0	25 (25 ~ 25)	0
				並	アカマツ	(0 ~ 0)		(0 ~ 0)		25 (25 ~ 25)	0	25 (25 ~ 25)	0
			並	カラマツ	(0 ~ 0)		18 (18 ~ 18)		25 (25 ~ 25)	0	22 (18 ~ 25)	△ 3	
パルプ用材				並	マツ	7 (7 ~ 7)	0	(0 ~ 0)		7 (7 ~ 7)	0	7 (7 ~ 7)	0
				並	広葉樹	10 (10 ~ 10)	0	(0 ~ 0)		(0 ~ 0)		10 (10 ~ 10)	0

区分	形量		材質	樹種	会津共販		いわき	
	径cm	長さm			当月	前月差	当月	前月差
一般用材	12以下	4.00	並	カラマツ	(0 ~ 0)		7 (6 ~ 9)	0
	13~14		並	カラマツ	12 (11 ~ 12)		8 (7 ~ 8)	0
	16以上		並	カラマツ	14 (13 ~ 15)	0	9 (9 ~ 10)	1

注) 1. 前月差の△印は値下りを示す。

2. () 内は各地域の価格幅、() 外は各地域の平均的価格を示す。

3. 一般用材カラマツは工場着価格ではなく、福島県森林組合連合会の会津共販所・いわき木材流通センターの素材市売価格を示す。

4. 各地域の価格について、異常値が生じた場合には県平均算出から除く場合がある。

(円)

県内素材価格の推移(工場着価格)

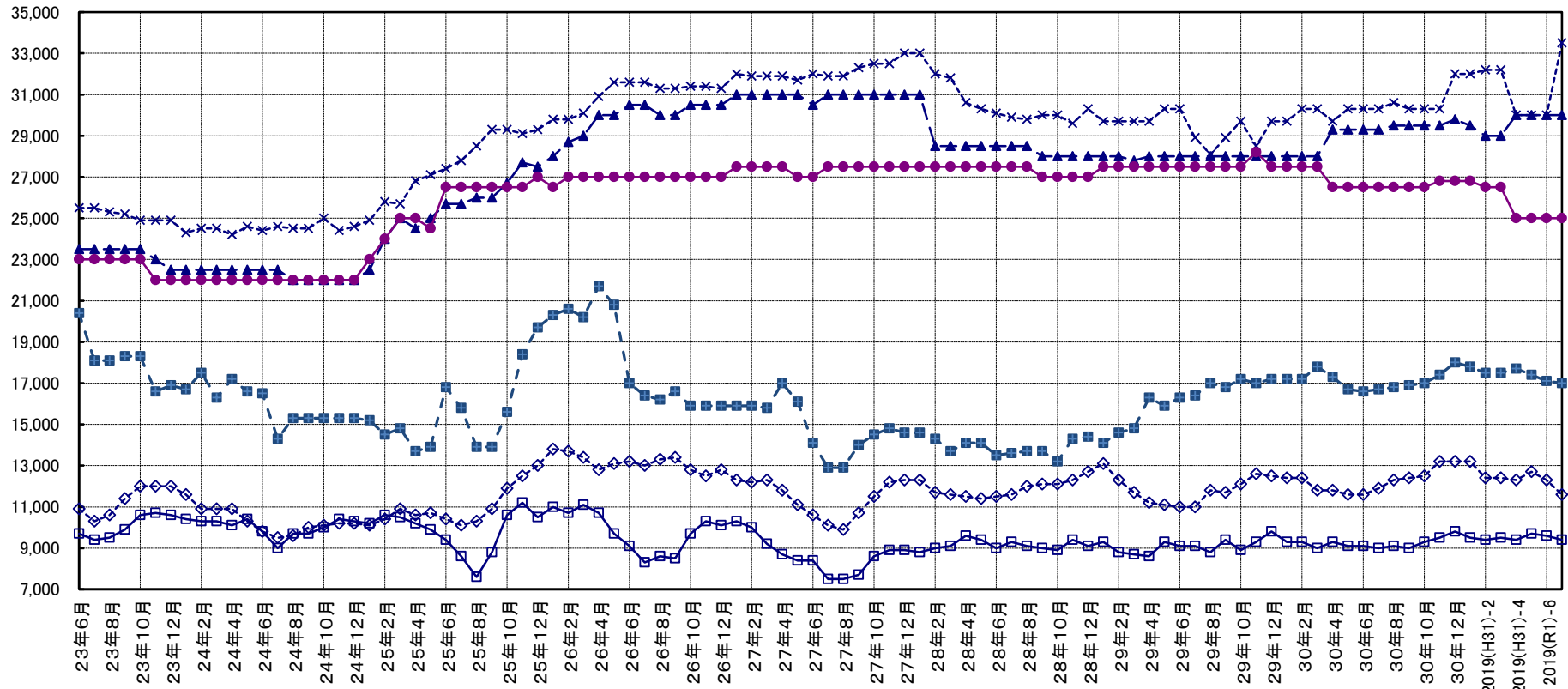

- スギ
- アカマツ
- 米桐
- 米松
- エゾマツ

素材	径	長
スギ	14~18cm	3m(※1)
アカマツ	18~28cm	4m
米ツガ	30cm上	10m
米マツ	30cm上	10m
エゾマツ	28cm下	3.8m
ヒノキ	14~18cm	3m(※1)

※1 2016年(H28)4月分より調査対象径級を14~22cmとしている。

2. 製材品（合板）の価格＜小売価格＞

（2019年7月15日現在）

（製材品：m3当り千円、合板：1枚当り円）

使用区分	材種	形量			樹種	等級	中通り地方		会津地方		浜通り地方		県平均			
		厚cm	幅cm	長さm			当月	前月差	当月	前月差	当月	前月差	当月	前月差		
構 造 材	土台		10.5	10.5	4.00	アカマツ	一等	51 (47 ~ 55)	0	(0 ~ 0)		(0 ~ 0)		51 (47 ~ 55)	0	
						ミハバ	一等	78 (75 ~ 80)	0	90 (90 ~ 90)	0	95 (95 ~ 95)	0	85 (75 ~ 95)	0	
						防腐米母	一等	74 (62 ~ 86)	0	91 (91 ~ 91)	0	90 (90 ~ 90)	4	82 (62 ~ 91)	0	
	柱	挽	10.5	10.5	3.00	スキ	二方上小		108 (102 ~ 115)	0	(0 ~ 0)		133 (133 ~ 133)	0	117 (102 ~ 133)	0
							特等(グリーン)		54 (48 ~ 60)	0	48 (48 ~ 48)	0	59 (58 ~ 60)	0	54 (48 ~ 60)	0
							特等(KD)		62 (57 ~ 72)	0	66 (65 ~ 68)	△ 2	76 (72 ~ 79)	0	67 (57 ~ 79)	△ 1
		角	12.0	12.0	3.00	スキ	二方上小		106 (102 ~ 110)	0	(0 ~ 0)		117 (117 ~ 117)	0	109 (102 ~ 117)	0
							特等(グリーン)		51 (48 ~ 54)	0	53 (53 ~ 53)	0	59 (58 ~ 60)	0	54 (48 ~ 60)	0
							特等(KD)		62 (56 ~ 71)	0	64 (64 ~ 65)	0	71 (66 ~ 75)	△ 5	65 (56 ~ 75)	△ 2
	桁 及び 梁	角	10.5	10.5	3.00	ヒノキ	特等		72 (57 ~ 88)	0	(0 ~ 0)		92 (80 ~ 103)	0	82 (57 ~ 103)	0
							一等		(0 ~ 0)		(0 ~ 0)		(0 ~ 0)		(0 ~ 0)	
							WW集成材	一等	(0 ~ 0)		(0 ~ 0)		(0 ~ 0)		(0 ~ 0)	
		角	10.5	10.5	3.00	米ツカ	特等		70 (70 ~ 70)	0	(0 ~ 0)		(0 ~ 0)		70 (70 ~ 70)	0
							スキ	特等	52 (50 ~ 53)	0	52 (52 ~ 52)	0	56 (50 ~ 63)	△ 5	54 (50 ~ 63)	△ 2
							スキ	特等	54 (53 ~ 55)	0	(0 ~ 0)		61 (60 ~ 63)	0	58 (53 ~ 63)	0
	母屋 大引き	類	9.0	9.0	4.00	アカマツ	一等		52 (50 ~ 55)	0	(0 ~ 0)		57 (57 ~ 57)	0	54 (50 ~ 57)	0
							一等		52 (49 ~ 55)	0	(0 ~ 0)		58 (58 ~ 58)	0	54 (49 ~ 58)	0
		類	12.0	24.0	4.00	米マツ	一等(グリーン)		71 (65 ~ 77)	0	76 (76 ~ 76)	0	73 (73 ~ 73)	0	73 (65 ~ 77)	0
							一等(KD)		89 (80 ~ 98)	0	80 (80 ~ 80)	0	103 (81 ~ 125)	0	93 (80 ~ 125)	0
	根太 及びタルキ	挽 割	4.5	4.5	4.00	スキ	一等		55 (55 ~ 56)	0	43 (43 ~ 43)	△ 6	61 (60 ~ 62)	0	55 (43 ~ 62)	△ 1
エゾマツ							一等	65 (65 ~ 65)	0	(0 ~ 0)		83 (83 ~ 83)	0	74 (65 ~ 83)	0	
間柱							類	3.0	10.5	3.00	スキ	一等	55 (55 ~ 55)	0	67 (65 ~ 68)	0
貫 床板 野地板	板	1.5	9.0	3.65	スキ	一等		53 (53 ~ 54)	0	55 (54 ~ 57)	0	60 (60 ~ 60)	0	56 (53 ~ 60)	0	
						アカマツ	一等	46 (45 ~ 48)	0	(0 ~ 0)		45 (45 ~ 45)	0	46 (45 ~ 48)	0	
	敷居	挽 割	4.5	10.5	3.65	アカマツ	一等		38 (31 ~ 45)	0	(0 ~ 0)		40 (40 ~ 40)	0	39 (31 ~ 45)	0
							米マツ	二方無節	190 (180 ~ 200)	0	(0 ~ 0)		290 (290 ~ 290)	0	223 (180 ~ 290)	0
鴨居	類	4.5	10.5	3.65	スキ	二方無節		222 (144 ~ 300)	0	(0 ~ 0)		300 (300 ~ 300)	0	248 (144 ~ 300)	0	
						三方無節		198 (180 ~ 215)	0	(0 ~ 0)		265 (230 ~ 300)	0	231 (180 ~ 300)	0	
						米ツカ	三方無節	167 (144 ~ 190)	0	(0 ~ 0)		265 (265 ~ 265)	0	200 (144 ~ 265)	0	
普通合板		0.3	91.0	1.82	ラワン	2類	680 (680 ~ 680)	0	660 (660 ~ 660)	0	800 (800 ~ 800)	0	713 (660 ~ 800)	0		
		1.2	90.0	1.80	ラワン	コンパネ	1583 (1350 ~ 1750)	0	1780 (1780 ~ 1780)	0	1750 (1600 ~ 1900)	0	1672 (1350 ~ 1900)	0		
構造用合板		1.2	91.0	1.82	針葉樹	1類	1225 (1100 ~ 1350)	0	1235 (1235 ~ 1235)	0	1250 (1250 ~ 1250)	△ 15	1234 (1100 ~ 1350)	△ 9		
		2.4	91.0	1.82	針葉樹	1類	2600 (2400 ~ 2800)	0	2470 (2470 ~ 2470)	0	2400 (2400 ~ 2400)	△ 75	2518 (2400 ~ 2800)	△ 6		

県内製材価格の推移(小売価格)

(円)

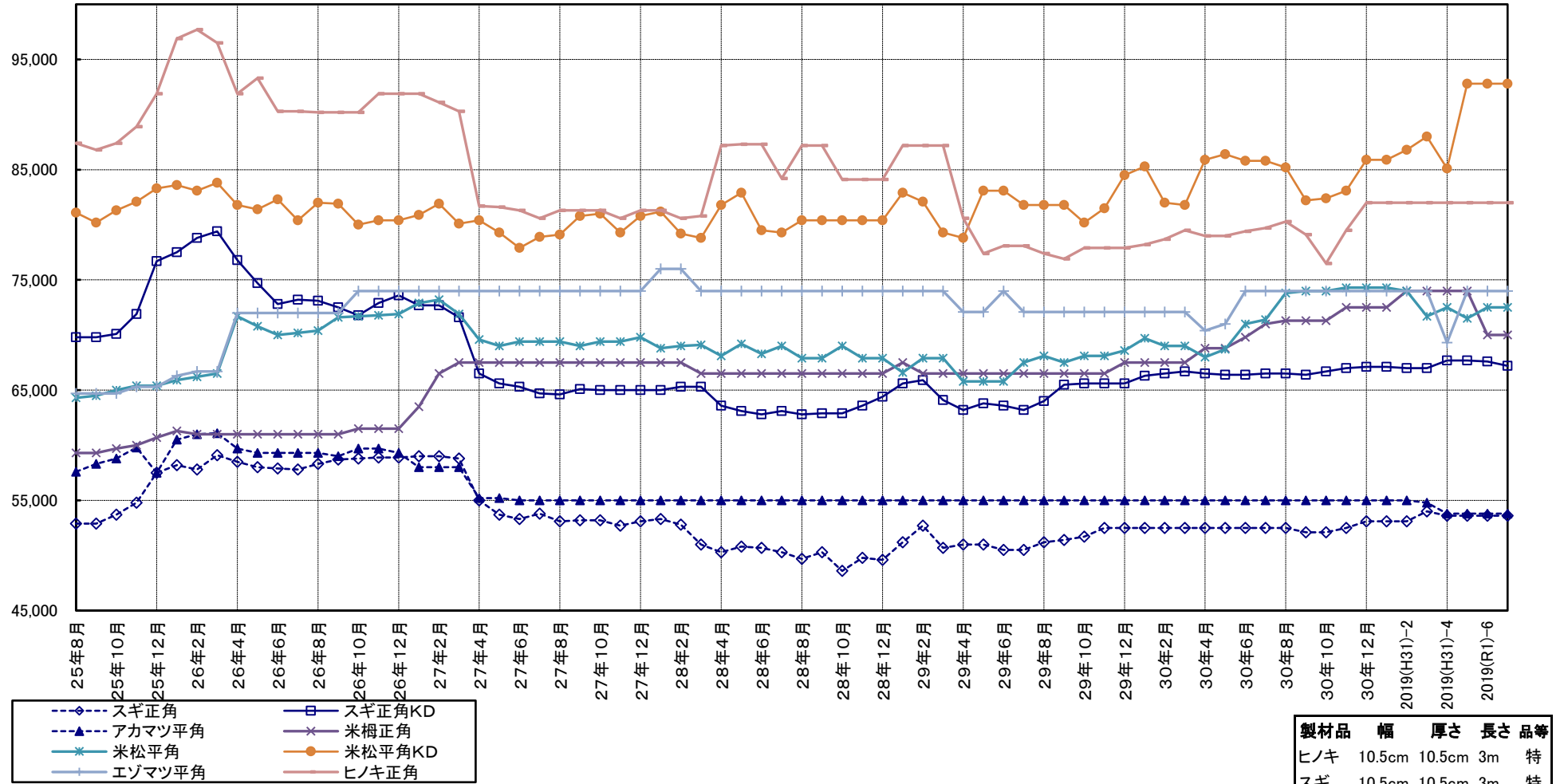

製材品	幅	厚さ	長さ	品等
ヒノキ	10.5cm	10.5cm	3m	特
スギ	10.5cm	10.5cm	3m	特
アカマツ	24.0cm	12.0cm	4m	1
米ツガ	10.5cm	10.5cm	3m	特
米マツ	24.0cm	12.0cm	4m	1
エゾマツ	4.5cm	4.0cm	4m	1

2-1 県内の市場流通の動向

I 県内市場における入荷量及び販売量

・素材（単位：m3、%）

		H30年 11月	前月比	前年比	H30年 12月	前月比	前年比	H30年1～ 12月	前年比	2019(H3 1)年1月	前月比	前年比	2019(H3 1)年2月	前月比	前年比	2019(H3 1)年3月	前月比	前年比	2019(H3 1)年4月	前月比	前年比	2019(R1)年5月	前月比	前年比	2019(R1)年6月	前月比	前年比
入荷量	県内	22,526	102	94	22,369	99	95	268,251	98	24,407	109	97	31,203	128	107	28,071	90	103	27,266	97	103	22,396	82	102	22,394	100	113
	県外	3,677	129	111	3,017	82	98	38,139	119	3,649	121	114	3,214	88	97	3,570	111	89	4,835	135	108	2,898	60	119	2,721	94	98
	計	26,203	105	96	25,386	97	96	306,390	100	28,056	111	99	34,417	123	106	31,641	92	101	32,101	101	104	25,294	79	103	25,115	99	111
販売量	県内	19,167	115	103	18,116	95	111	206,590	100	18,964	105	88	22,024	116	111	21,278	97	109	21,254	100	115	16,886	79	112	17,995	107	114
	県外	9,984	121	110	7,262	73	79	107,858	112	9,031	124	118	12,131	134	96	9,797	81	83	10,640	109	84	8,705	82	94	7,503	86	105
	計	29,151	117	105	25,378	87	99	314,448	104	27,995	110	96	34,155	122	105	31,075	91	99	31,894	103	103	25,591	80	105	25,498	100	111

*調査市場は、福島原木センター、南東北木材、福島県中央木材市場、東白木材市場、奥久慈木材流通センター、会津共販、いわき木材流通センター、平木材市場。

・製品

		H30年 11月	前月比	前年比	H30年 12月	前月比	前年比	H30年1～ 12月	前年比	2019(H3 1)年1月	前月比	前年比	2019(H3 1)年2月	前月比	前年比	2019(H3 1)年3月	前月比	前年比	2019(H3 1)年4月	前月比	前年比	2019(R1)年5月	前月比	前年比	2019(R1)年6月	前月比	前年比	
入荷量	県内	国産材	302	173	95	171	57	94	2,568	106	279	163	115	199	71	128	254	128	154	233	92	97	246	106	134	197	80	78
		外材	17	113	65	11	65	61	238	88	21	191	58	9	43	90	24	267	185	34	142	110	10	29	59	16	160	62
		計	319	168	92	182	57	91	2,806	104	300	165	108	208	69	126	278	134	156	267	96	99	256	96	127	213	83	77
	県外	国産材	51	72	52	35	69	46	848	88	73	209	61	35	48	81	63	180	111	135	214	114	38	28	61	78	205	89
		外材	0	*	*	0	*	*	0	*	19	*	*	0	*	*	0	*	*	0	*	*	0	*	*	0	*	*
		計	51	72	52	35	69	46	848	87	92	263	77	35	38	81	63	180	111	135	214	114	38	28	61	78	205	89
	計	国産材	353	143	85	206	58	80	3,416	101	352	171	98	234	66	118	317	135	143	368	116	103	284	77	115	275	97	81
		外材	17	113	65	11	65	61	238	83	40	364	111	9	23	90	24	267	185	34	142	110	10	29	59	16	160	62
		計	370	142	84	217	59	79	3,654	99	392	181	99	243	62	117	341	140	145	402	118	104	294	73	112	291	99	80
販売量	県内	国産材	332	165	95	214	64	98	3,091	103	308	144	96	210	68	162	259	123	121	377	146	107	227	60	88	237	104	82
		外材	19	127	68	11	58	61	236	86	21	191	62	11	52	157	20	182	154	35	175	113	11	31	52	18	164	69
		計	351	163	93	225	64	95	3,327	101	329	146	93	221	67	161	279	126	123	412	148	108	238	58	85	255	107	81
	県外	国産材	38	173	63	19	50	73	389	93	32	168	60	20	63	154	28	140	78	43	154	84	31	72	124	23	74	52
		外材	0	*	*	0	*	*	0	*	0	*	*	0	*	*	0	*	*	0	*	*	0	*	*	0	*	*
		計	38	173	63	19	50	73	389	93	32	168	60	20	63	154	28	140	78	43	154	84	31	72	124	23	74	52
	計	国産材	370	166	90	233	63	95	3,480	102	340	146	91	230	68	161	287	125	115	420	146	104	258	61	91	260	101	78
		外材	19	127	68	11	58	61	236	86	21	191	62	11	52	157	20	182	154	35	175	113	11	31	52	18	164	69
		計	389	163	89	244	63	93	3,716	101	361	148	89	241	67	161	307	127	117	455	148	105	269	59	88	278	103	78

*調査市場は、福島県中央木材市場、平木材市場。

II 住宅統計

1 地域別新設住宅着工戸数の推移(戸数、%)

	平成30年の累計 (1～12月)												2019(H31)年2月												2019(H31)年3月												2019(H31)年4月												2019(R1)年5月												2019(R1)年6月											
	総戸数		前年比		木造戸数		前年比		木造率		総戸数		前月比		前年比		木造戸数		前月比		前年比		木造率		総戸数		前月比		前年比		木造戸数		前月比		前年比		木造率		総戸数		前月比		前年比		木造戸数		前月比		前年比		木造率		総戸数		前月比		前年比		木造戸数		前月比		前年比		木造率							
	総戸数	前年比	木造戸数	前年比	木造率	総戸数	前月比	前年比	木造戸数	前月比	前年比	木造率	総戸数	前月比	前年比	木造戸数	前月比	前年比	木造率	総戸数	前月比	前年比	木造戸数	前月比	前年比	木造率	総戸数	前月比	前年比	木造戸数	前月比	前年比	木造率	総戸数	前月比	前年比	木造戸数	前月比	前年比	木造率	総戸数	前月比	前年比	木造戸数	前月比	前年比	木造率	総戸数	前月比	前年比	木造戸数	前月比	前年比	木造率																		
市	福島市	2,103	101	1,394	95	66	162	122	70	100	93	65	62	171	106	157	98	98	127	57	224	131	124	174	178	176	78	87	39	82	72	41	153	83	205	236	105	162	225	131	79																															
	会津若松市	661	118	427	88	65	34	142	126	25	114	156	74	28	82	85	25	100	89	89	69	246	88	65	260	176	94	30	43	91	25	38	81	83	44	147	152	42	168	150	95																															
	郡山市	2,461	85	1,746	84	71	255	220	118	171	164	117	67	115	45	55	92	54	67	80	215	187	117	142	154	101	66	110	51	101	86	61	137	78	298	271	119	202	235	113	68																															
	いわき市	2,417	70	1,903	81	79	147	128	95	118	113	82	80	112	76	84	86	73	89	77	145	129	43	127	148	47	88	89	61	46	85	67	49	96	316	355	194	297	349	208	94																															
	白河市	411	148	334	131	81	27	159	180	26	200	200	96	18	67	75	14	54	61	78	41	228	137	38	271	131	93	7	17	25	7	18	25	100	78	1,114	98	66	943	135	85																															
	須賀川市	408	92	373	93	91	33	174	138	31	163	155	94	34	103	121	33	106	157	97	40	118	148	39	118	150	98	10	25	42	7	18	30	70	43	430	62	42	600	65	98																															
	喜多方市	202	145	193	147	96	10	250	500	10	250	500	100	20	200	95	19	190	90	95	20	100	143	19	100	146	95	11	55	275	11	58	275	100	30	273	65	29	264	67	97																															
	相馬市	247	96	204	90	83	16	533	123	13	433	118	81	14	88	61	13	100	72	93	21	150	150	20	154	143	95	10	48	77	9	45	69	90	46	460	460	13	144	144	28																															
	二本松市	271	65	243	80	90	27	75	159	26	124	153	96	15	56	25	15	58	25	100	27	180	96	25	167	89	93	16	59	133	15	60	136	94	18	113	67	17	113	89	94																															
	田村市	99	61	87	65	88	5	50	56	5	50	56	100	20	400	500	20	400	500	100	7	35	175	7	35	175	100	9	129	180	9	129	180	100	4	44	20	4	44	31	100																															
南相馬市	702	79	561	82	80	24	86	26	23	96	38	96	27	113	129	17	74	85	63	40	148	75	37	218	77	93	22	55	65	19	51	58	86	37	168	66	22	116	42	59																																
伊達市	305	82	271	78	89	22	73	138	22	76	147	100	41	186	164	16	73	76	39	34	83	117	33	206	122	97	18	53	64	17	52	63	94	21	117	42	21	124	66	100																																
本宮市	241	102	194	84	80	11	31	61	11	31	61	100	9	82	35	9	82	75	100	26	289	96	25	278	96	96	28	108	156	27	108	169	96	16	57	160	15	56	167	94																																
計	10,528	86	7,930	87	75	773	136	92	581	117	93	75	624	81	87	457	79	85	73	909	146	91	751	164	98	83	447	49	94	389	52	39	87	1,156	259	105	932	240	120	81																																
郡	伊達郡	111	78	102	82	92	5	36	50	5	36	83	100	8	160	267	8	160	267	100	44	550	733	9	113	150	20	6	14	75	4	44	50	67	22	367	220	14	350	140	64																															
	安達郡	71	68	71	69	100	3	150	16	3	150	16	100	4	133	200	4	133	200	100	3	75	60	3	75	60	100	5	167	250	5	167	250	100	4	80	100	3	60	75	75																															
	岩瀬郡	124	149	111	156	90	9	300	129	9	300	129	100	16	178	533	15	167	500	94	9	56	225	9	60	225	100	7	78	350	7	78	350	100	8	114	30	8	114	30	100																															
	南会津郡	62	89	50	82	81	1	100	33	1	100	33	100	13	1,300	650	7	700	350	54	6	46	40	5	71	56	83	6	100	67	4	80	50	67	5	83	63	5	125	71	100																															
	耶麻郡	62	107	56	108	90	0	0	*	0	0	*	*	4	*	80	3	*	60	75	3	75	60	3	100	100	100	7	233	350	7	233	700	100	14	200	200	12	171	200	86																															
	河沼郡	83	108	62	85	75	2	200	50	2	*	50	100	3	150	100	3	150	100	100	13	433	186	13	433	186	100	6	46	75	6	46	75	100	34	567	340	34	567	340	100																															
	大沼郡	70	93	64	93	91	4	200	100	4	200	100	100	4	100	200	4	100	400	100	4	100	200	3	75	150	75	8	200	160	8	267	160	100	9	113	129	8	100	114	89																															
	西白河郡	310	76	265	78	85	21	88	111	20	87	105	95	21	100	84	21	105	91	100	30	143	115	26	124	108	87	9	30	21	9	35	23	100	77	856	481	68	756	453	88																															
	東白川郡	100	87	95	90	95	9	113	180	9	129	180	100	1	11	14	1	11	14	100	16	1,600	400	16	1,600	400	100	2	13	10	2	13	11	100	14	700	108	13	650	100	93																															
	石川郡	111	97	107	97	96	10	500	111	10	1,000	111	100	8	80	114	7	70	100	88	9	113	180	9	129	180	100	9	100	900	9	100	900	100	11	122	110	10	111	100	91																															
	田村郡	109	140	96	130	88	3	100	30	3	100	30	100	6	200	75	6	200	100	100	5	83	36	5	83	36	100	7	140	700	7	140	700	100	5	71	33	5	71	33	100																															
	双葉郡	927	89	284	65	31	73	178	55	52	433	248	71	53	73	265	26	50	137	49	38	72	54	17	65	100	45	65	171	217	25	147	208	38	108	166	101	15	60	79	14																															
	相馬郡	93	58	82	53	88	5	125	50	4	133	50	80	3	60	50	3	75	75	100	5	167	56	5	167	56	100	16	320	533	16	320	533	100	4	25	27	3	19	21	75																															
計	2,233	86	1,445	81	65	145	137	63	122	169	106	84	144	99	155	108	89	127	75	185	128	108	123	114	113	66	153	83	114	109	89	100	71	315	206	127	198	182	126	63																																
計	12,781	87	9,375	86	73	918	136	88	703	124	95	77	788	84	95	585	80	90	74	1,094	142	93	874	155	100	80	600	55	81	498	57	85	83	1,471	245	117	1,130	227	123	77																																

*数(速報値)、または国土交通省「住宅着工統計」より作成。

なお、「福島県～着工戸数」においては、速報値の誤差を確定後に一部修正入力しています。

±対前年実績が0

2. 構造別・資金別及び利用別新設住宅着工戸数、床面積

	平成30年1～12月計					2019(H31)年2月			2019(H31)年3月			2019(H31)年4月			2019(R1)年5月			2019(R1)年6月			
	戸数	前年比	対総数比	床面積	前年比	戸数	前月比	床面積	戸数	前月比	床面積	戸数	前月比	床面積	戸数	前月比	床面積	戸数	前月比	床面積	
																					前年比
総数	12,761	87	100	1,186,401	88	918	136	85,325	768	84	71,273	1,094	142	109,450	600	55	62,893	1,471	245	137,789	
							86			95			93			81			117		
構造	木造	9,375	86	73	958,687	89	703	124	70,091	565	80	58,371	874	155	91,976	498	57	55,886	1,130	227	115,811
								95			90			100			85		123		
非木造	3,386	88	27	227,714	84	215	197	15,234	203	94	12,902	220	108	17,474	102	46	7,007	341	334	21,978	
							65			110			73			65		102			
資金	民間資金	11,447	89	90	1,056,594	90	769	124	72,253	711	92	65,076	975	137	97,270	551	57	58,170	1,324	240	122,694
								80			97			93			80		123		
公的資金	1,314	74	10	129,807	79	149	266	13,072	57	38	6,197	119	209	12,180	49	41	4,723	147	300	15,095	
							142			71			94			92		84			
利用	持家	5,886	93	46	739,428	92	419	133	51,332	377	90	46,690	592	157	72,541	370	63	47,287	671	181	82,767
								99			89			99			87		119		
その他	6,875	82	54	446,973	84	499	138	33,993	391	78	24,583	502	128	36,909	230	46	15,606	800	348	55,022	
							77			101			88			73		116			

国土交通省「住宅着工統計」より

3. 過去の構造・資金別及び利用別新設住宅着工戸数、床面積

区分	年別	平成28年					平成29年					平成30年										
		県内			全国		県内			全国		県内			全国							
		戸数	前年比	対総数比	床面積	前年比	戸数	前年比	戸数	前年比	対総数比	床面積	前年比	戸数	前年比	戸数	前年比	対総数比	床面積	前年比	戸数	前年比
総数		18,422	118	100	1,631,352	108	967,237	106	14,710	80	100	1,342,104	82	964,641	100	12,761	87	100	1,186,401	88	942,370	98
構造	木造	12,174	112	66	1,215,981	106	546,336	108	10,874	89	74	1,071,578	88	545,366	100	9,375	86	73	958,687	89	539,394	99
	非木造	6,248	133	34	415,371	114	420,901	104	3,836	61	26	270,526	65	419,275	100	3,386	88	27	227,714	84	402,976	96
資金	民間資金	15,961	119	87	1,409,060	107	861,669	107	12,928	81	88	1,177,911	84	866,552	101	11,447	89	90	1,056,594	90	842,197	97
	公的資金	2,461	116	13	222,292	115	105,568	103	1,782	72	12	164,193	74	98,089	93	1,314	74	10	129,807	79	100,173	102
利用	持家	7,120	98	39	934,743	96	297,287	105	6,302	89	43	807,495	86	284,283	96	5,886	93	46	739,428	92	283,235	100
	その他	11,302	136	61	696,609	128	669,950	107	8,408	74	57	534,609	77	680,358	102	6,875	82	54	446,973	84	659,135	97

* その他：貸家、給与住宅（会社、官公署、学校等がその社員・職員・教員等を居住させる目的で建築するもの）、分譲住宅を含む。