

木 材 市 況

2020（令和2）年 4 月

福 島 県 農 林 水 産 部

市況の概要

1. 素材

3月の原木市場への入荷量は、前月比1%減（前年比10%減）の28,366m³となっている。

販売量は、前月比1%増（前年比8%減）の28,659m³となっている。

4月の価格は弱含みとなっている。

2. 製材品

3月の市場への入荷量は、前月比60%増（前年比9%減）の311m³となっている。

販売量は、前月比45%増（前年比8%減）の282m³となっている。

4月の価格は弱含みとなっている。

3. 新設住宅着工戸数

3月の新設住宅着工戸数は、前月比26%減（前年比5%増）の810戸となっている。

木造戸数は、前月比10%減（前年比28%増）の722戸で、木造率は89%となっている。

I 木材価格

1. 素材の価格<工場着価格>

(2020年4月15日現在)

(単位:m3当り千円)

| 区分 | 形量 | | 材質 | 樹種 | 中通り地方 | | 会津地方 | | 浜通り地方 | | 県平均 | | |
|--------|---------|-------|---------------|----------------|----------------|----------------|----------------|----------------|-------------|----------------|----------------|----------------|---------------|
| | 径cm | 長さm | | | 当月 | 前月差 | 当月 | 前月差 | 当月 | 前月差 | 当月 | 前月差 | |
| 一般用材 | 小 | 5~9 | 4.00 | 並 | スギ | 10 (6 ~ 14) | △ 1 | (~) | | 9 (9 ~ 9) | | 10 (6 ~ 14) | △ 1 |
| | | 10~14 | | 並 | | 13 (12 ~ 14) | | (~) | | 13 (11 ~ 14) | 1 | 13 (11 ~ 14) | |
| | 中 | 14~22 | 3.00 | 並 | スギ | 10 (9 ~ 12) | △ 2 | 13 (13 ~ 13) | | 12 (11 ~ 14) | 1 | 12 (9 ~ 14) | |
| | | | | 並 | ヒノキ | 16 (16 ~ 16) | △ 1 | (~) | | 15 (15 ~ 16) | 1 | 16 (15 ~ 16) | |
| | | 20~28 | 6.00 | 並 | スギ | 16 (15 ~ 16) | | 10 (10 ~ 10) | | 17 (17 ~ 18) | | 15 (10 ~ 18) | △ 1 |
| | | | | 並 | ヒノキ | 25 (25 ~ 26) | △ 3 | (~) | | 22 (20 ~ 24) | | 24 (20 ~ 26) | △ 1 |
| | | | 3.65 | 並 | スギ | 12 (11 ~ 12) | | 11 (10 ~ 12) | | 12 (11 ~ 14) | | 12 (10 ~ 14) | |
| | | | | 4.00 | 並 | スギ | 11 (11 ~ 12) | | 9 (9 ~ 9) | △ 2 | 12 (11 ~ 13) | | 11 (9 ~ 13) |
| | 並 | アカマツ | 10 (8 ~ 11) | | | (~) | | 10 (9 ~ 10) | | 10 (8 ~ 11) | | | |
| | 1.80 | 並 | アカマツ | 7 (5 ~ 10) | △ 1 | (~) | | 8 (8 ~ 9) | | 8 (5 ~ 10) | | | |
| 家具木工用材 | 大 | 30以上 | 2.10 | 並 | ブナ | (~) | | 28 (28 ~ 28) | | (~) | | 28 (28 ~ 28) | |
| | | | | 並 | ナラ | (~) | | 31 (31 ~ 31) | | (~) | | 31 (31 ~ 31) | |
| | | | | 並 | セン | (~) | | 28 (28 ~ 28) | | (~) | | 28 (28 ~ 28) | |
| 外材 | 米材(定尺) | 30以上 | 10.00 | 並 | 米ツガ | (~) | | (~) | | 30 (30 ~ 30) | | 30 (30 ~ 30) | |
| | 並 | 米マツ | | 28 (28 ~ 28) | | 30 (30 ~ 30) | | 28 (28 ~ 28) | | 29 (28 ~ 30) | | | |
| | 北洋材(定尺) | 28以下 | 4.00 | 並 | エゾマツ | (~) | | (~) | | 25 (25 ~ 25) | | 25 (25 ~ 25) | |
| | | | | 並 | アカマツ | (~) | | (~) | | 25 (25 ~ 25) | | 25 (25 ~ 25) | |
| | | | | 並 | カラマツ | (~) | | (~) | | 25 (25 ~ 25) | | 25 (25 ~ 25) | |
| パルプ用材 | | | 並 | マツ | 7 (7 ~ 7) | | (~) | | 7 (7 ~ 7) | | 7 (7 ~ 7) | | |
| | | | 並 | 広葉樹 | 10 (10 ~ 10) | | (~) | | (~) | | 10 (10 ~ 10) | | |

| 区分 | 形量 | | 材質 | 樹種 | 会津共販 | | いわき | |
|------|-------|------|----|------|-------|-----|---------------|-----|
| | 径cm | 長さm | | | 当月 | 前月差 | 当月 | 前月差 |
| 一般用材 | 12以下 | 4.00 | 並 | カラマツ | (~) | | 7 (6 ~ 9) | |
| | 13~14 | | 並 | カラマツ | (~) | | 8 (7 ~ 9) | |
| | 16以上 | | 並 | カラマツ | (~) | | 10 (9 ~ 10) | |

- 注) 1. 前月差の△印は値下りを示す。
 2. ()内は各地域の価格幅、()外は各地域の平均的価格を示す。
 3. 一般用材カラマツは工場着価格ではなく、福島県森林組合連合会の会津共販所・いわき木材流通センターの素材市売価格を示す。
 4. 各地域の価格について、異常値が生じた場合には県平均算出から除く場合がある。

(円)

県内素材価格の推移(工場着価格)

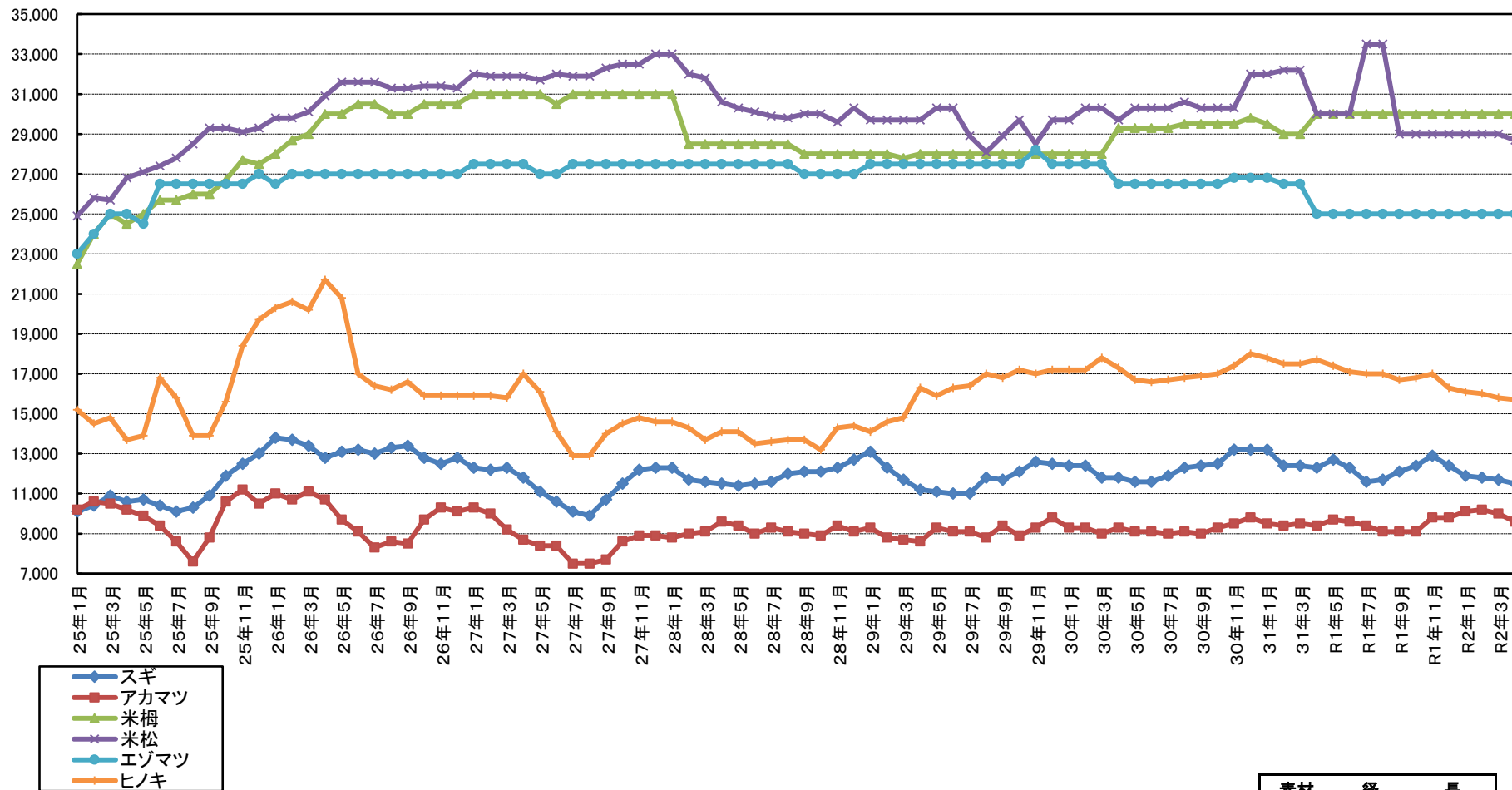

| 素材 | 径 | 長 |
|------|---------|--------|
| スギ | 14~18cm | 3m(※1) |
| アカマツ | 18~28cm | 4m |
| 米ツガ | 30cm上 | 10m |
| 米マツ | 30cm上 | 10m |
| エゾマツ | 28cm下 | 3.8m |
| ヒノキ | 14~18cm | 3m(※1) |

※1 2016年(H28)4月分より調査対象径級を14~22cmとしている。

2. 製材品（合板）の価格＜小売価格＞

（2020年4月15日現在）

（製材品：m3当り千円、合板：1枚当り円）

| 使用区分 | 材種 | 形量 | | | 樹種 | 等級 | 中通り地方 | | 会津地方 | | 浜通り地方 | | 県平均 | | | | | | | |
|---------|------|-------------|-------|------|----------------|------|----------|----------------------|-------------------|----------------------|----------------------|----------------------|----------------------|----------------------|----------------------|-------------------|----------------------|-------------------|-----------------|----------------|
| | | 厚cm | 幅cm | 長さm | | | 当月 | 前月差 | 当月 | 前月差 | 当月 | 前月差 | 当月 | 前月差 | | | | | | |
| | | 構 造 材 | 土台 | 挽 | | | 10.5 | 10.5 | 4.00 | アカマツ | 一等 | 51 (47 ~ 55) | 0 | (0 ~ 0) | | (0 ~ 0) | | 51 (47 ~ 55) | 0 | |
| 米ツカ | 一等 | | | | 78 (75 ~ 80) | 0 | | | | (0 ~ 0) | | 95 (95 ~ 95) | 2 | 83 (75 ~ 95) | 0 | | | | | |
| 防腐米母 | 一等 | | | | 74 (62 ~ 87) | 0 | | | | 92 (92 ~ 92) | 0 | 85 (82 ~ 88) | 0 | 82 (62 ~ 92) | 0 | | | | | |
| 柱 | 挽 | | 10.5 | 10.5 | 3.00 | スキ | 二方上小 | | 117 (115 ~ 118) | 9 | (0 ~ 0) | | 133 (133 ~ 133) | 0 | 122 (115 ~ 133) | 6 | | | | |
| | | | | | | | 特等(グリーン) | | 52 (50 ~ 55) | 1 | 50 (50 ~ 50) | 2 | 55 (53 ~ 58) | △4 | 53 (50 ~ 58) | △1 | | | | |
| | | | | | | | 特等(KD) | | 62 (57 ~ 73) | △1 | 67 (65 ~ 69) | △1 | 73 (72 ~ 73) | △3 | 67 (57 ~ 73) | △1 | | | | |
| | | | 12.0 | 12.0 | 3.00 | スキ | 二方上小 | | 114 (110 ~ 118) | 8 | (0 ~ 0) | | 117 (117 ~ 117) | 0 | 115 (110 ~ 118) | 6 | | | | |
| | | | | | | | 特等(グリーン) | | 52 (48 ~ 57) | 1 | 48 (48 ~ 48) | △5 | 59 (58 ~ 60) | 0 | 54 (48 ~ 60) | 0 | | | | |
| | | | | | | | 特等(KD) | | 61 (55 ~ 71) | △1 | 64 (64 ~ 65) | 0 | 66 (65 ~ 66) | △5 | 63 (55 ~ 71) | △2 | | | | |
| 角 | 挽 | | 12.0 | 12.0 | 6.00 | スキ | 特等 | | 92 (90 ~ 94) | 5 | (0 ~ 0) | | 107 (103 ~ 110) | △5 | 99 (90 ~ 110) | 0 | | | | |
| | | | | | | | 10.5 | 10.5 | 3.00 | ヒノキ | 特等 | | 72 (57 ~ 88) | 0 | (0 ~ 0) | | 92 (80 ~ 103) | 0 | 82 (57 ~ 103) | 0 |
| | | | | | | | | | | | 一等 | | (0 ~ 0) | | (0 ~ 0) | | (0 ~ 0) | | (0 ~ 0) | |
| | | | WW集成材 | 一等 | (0 ~ 0) | | | | | | (0 ~ 0) | | (0 ~ 0) | | (0 ~ 0) | | | | | |
| | | | 桁及び梁 | 角 | 10.5 | 10.5 | 4.00 | スキ | 特等 | | 70 (70 ~ 70) | 0 | (0 ~ 0) | | (0 ~ 0) | | 70 (70 ~ 70) | 0 | | |
| | | | | | | | | | 特等 | | 55 (50 ~ 59) | 3 | 50 (50 ~ 50) | | 59 (55 ~ 63) | 0 | 55 (50 ~ 63) | 0 | | |
| 特等 | | | | | | | | | 51 (50 ~ 53) | △3 | (0 ~ 0) | | 62 (60 ~ 64) | 0 | 57 (50 ~ 64) | △1 | | | | |
| 12.0 | 24.0 | | | | 4.00 | アカマツ | 一等 | | 52 (49 ~ 55) | 0 | (0 ~ 0) | | 57 (57 ~ 57) | 0 | 54 (49 ~ 57) | 0 | | | | |
| | | | | | | | 一等 | | 52 (48 ~ 55) | 0 | (0 ~ 0) | | 58 (58 ~ 58) | 0 | 54 (48 ~ 58) | 0 | | | | |
| | | | | | | | 一等(グリーン) | | 72 (65 ~ 79) | 1 | (0 ~ 0) | | 73 (73 ~ 73) | 0 | 72 (65 ~ 79) | △1 | | | | |
| 母屋大引き | 類 | | 9.0 | 9.0 | 4.00 | スキ | 一等 | | 88 (80 ~ 95) | △5 | 76 (76 ~ 76) | △2 | 79 (79 ~ 79) | 0 | 82 (76 ~ 95) | △3 | | | | |
| | | 一等(KD) | | | | | | 39 (36 ~ 46) | △4 | 55 (55 ~ 55) | 0 | 54 (50 ~ 58) | 0 | 47 (36 ~ 58) | △2 | | | | | |
| | | 米ツカ | | | | | 一等 | 55 (55 ~ 55) | 0 | (0 ~ 0) | | (0 ~ 0) | | 55 (55 ~ 55) | 0 | | | | | |
| 根太及びタルキ | 挽割 | 4.5 | 4.5 | 4.00 | スキ | 一等 | | 50 (45 ~ 55) | △5 | 43 (43 ~ 43) | 0 | 62 (60 ~ 63) | 0 | 53 (43 ~ 63) | △2 | | | | | |
| | | | | | | エゾマツ | 一等 | 65 (65 ~ 65) | 0 | (0 ~ 0) | | 83 (83 ~ 83) | 0 | 74 (65 ~ 83) | 0 | | | | | |
| 貫 | 板 | 3.0 | 10.5 | 3.00 | スキ | 一等 | | 58 (55 ~ 60) | 3 | 67 (65 ~ 68) | 0 | 60 (60 ~ 60) | 0 | 61 (55 ~ 68) | 0 | | | | | |
| | | | | | | 一等 | | 50 (47 ~ 53) | 3 | 57 (57 ~ 57) | 0 | 59 (59 ~ 60) | 0 | 55 (47 ~ 60) | 1 | | | | | |
| | | 敷居 | 挽割 | 1.5 | 9.0 | 3.65 | アカマツ | 一等 | | 45 (44 ~ 45) | △1 | (0 ~ 0) | | 45 (45 ~ 45) | 0 | 45 (44 ~ 45) | △1 | | | |
| | | | | | | | | 野地板 | 1.80 | 1.80 | 1.80 | アカマツ | 一等 | 35 (30 ~ 40) | 0 | (0 ~ 0) | | 40 (40 ~ 40) | 0 | 37 (30 ~ 40) |
| 材 | 敷居 | 挽割 | 4.5 | 10.5 | 3.65 | アカマツ | 二方無節 | | 200 (200 ~ 200) | 10 | (0 ~ 0) | | 290 (290 ~ 290) | 0 | 245 (200 ~ 290) | 22 | | | | |
| | | | | | | | 米マツ | | 300 (300 ~ 300) | 78 | (0 ~ 0) | | 300 (300 ~ 300) | 0 | 300 (300 ~ 300) | 52 | | | | |
| | | | | | | | スキ | 三方無節 | | 227 (215 ~ 238) | 29 | (0 ~ 0) | | 300 (300 ~ 300) | 35 | 251 (215 ~ 300) | 20 | | | |
| | | | | | | | | 二方無節 | | 190 (190 ~ 190) | 23 | (0 ~ 0) | | 265 (265 ~ 265) | 0 | 228 (190 ~ 265) | 28 | | | |
| 鴨居 | 類 | 4.5 | 10.5 | 3.65 | 米ツカ | 三方無節 | | 275 (275 ~ 275) | 0 | (0 ~ 0) | | (0 ~ 0) | | 275 (275 ~ 275) | 0 | | | | | |
| | | | | | | 普通合板 | 0.3 | 91.0 | 1.82 | ラワン | 2類 | 680 (680 ~ 680) | 0 | 650 (650 ~ 650) | 0 | 800 (800 ~ 800) | 0 | 710 (650 ~ 800) | 0 | |
| 構造用合板 | 普通合板 | 1.2 | 90.0 | 1.80 | ラワン | コンパネ | | 1567 (1200 ~ 1850) | 0 | 1760 (1760 ~ 1760) | 0 | 1600 (1600 ~ 1600) | 0 | 1612 (1200 ~ 1850) | 0 | | | | | |
| | | | | | | 1.2 | 91.0 | 1.82 | 針葉樹 | 1類 | 1225 (1100 ~ 1350) | 0 | 1265 (1265 ~ 1265) | 0 | 1265 (1250 ~ 1280) | 0 | 1249 (1100 ~ 1350) | 0 | | |
| 構造用合板 | 普通合板 | 2.4 | 91.0 | 1.82 | 針葉樹 | 1類 | | 2600 (2400 ~ 2800) | 0 | 2470 (2470 ~ 2470) | 0 | 2475 (2400 ~ 2550) | 0 | 2524 (2400 ~ 2800) | 0 | | | | | |

県内製材価格の推移(小売価格)

(円)

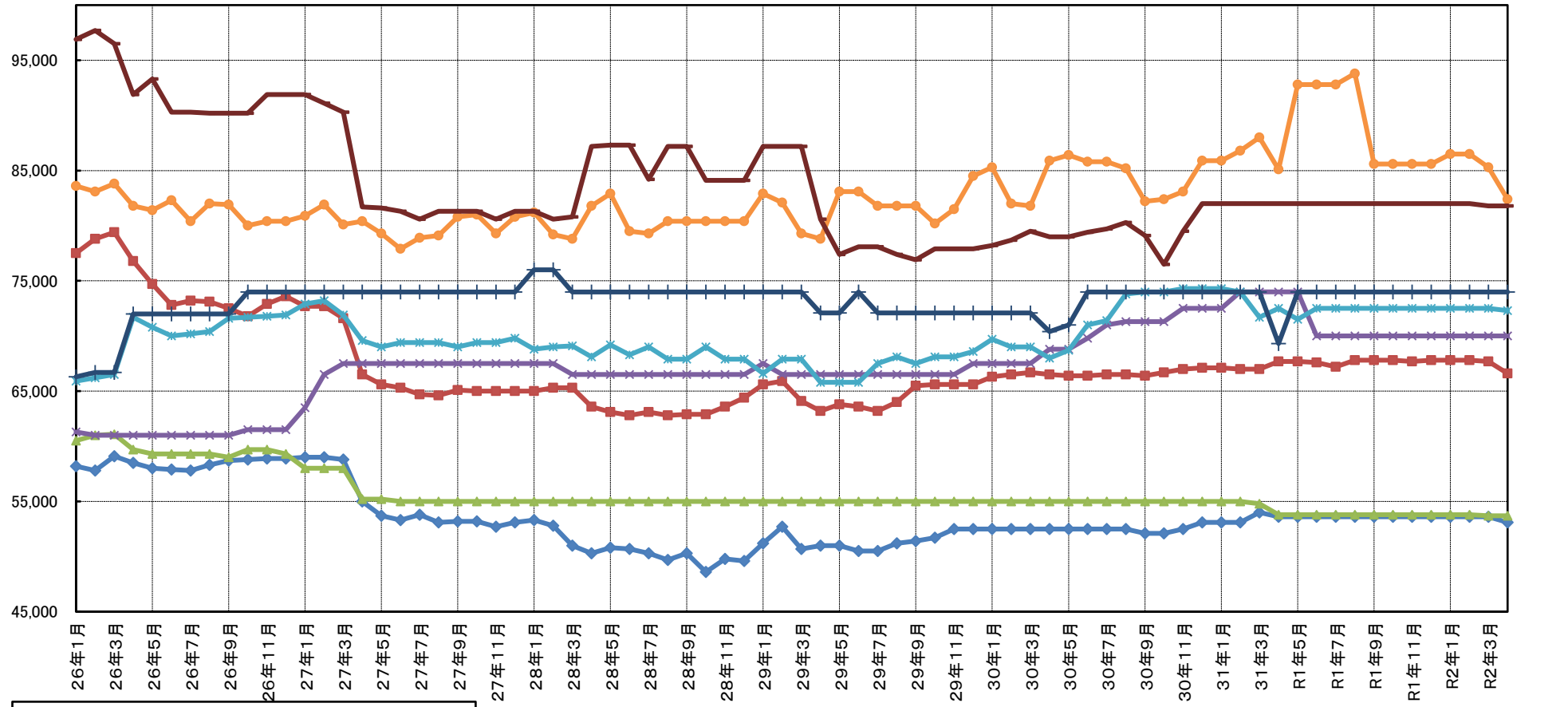

| | | |
|--------|--------|--------|
| スギ正角 | スギ正角KD | アカマツ平角 |
| 米桐正角 | 米松平角 | 米松平角KD |
| エゾマツ平角 | ヒノキ正角 | |

| 製材品 | 幅 | 厚さ | 長さ | 品等 |
|------|--------|--------|----|----|
| ヒノキ | 10.5cm | 10.5cm | 3m | 特 |
| スギ | 10.5cm | 10.5cm | 3m | 特 |
| アカマツ | 24.0cm | 12.0cm | 4m | 1 |
| 米ツガ | 10.5cm | 10.5cm | 3m | 特 |
| 米マツ | 24.0cm | 12.0cm | 4m | 1 |
| エゾマツ | 4.5cm | 4.0cm | 4m | 1 |

2-1 県内の市場流通の動向

I 県内市場における入荷量及び販売量

・素材（単位：m3、%）

| | | 2019(R1)年7月 | | | 2019(R1)年8月 | | | 2019(R1)年9月 | | | 2019(R1)年10月 | | | 2019(R1)年11月 | | | 2019(R1)年12月 | | | 2019年次累計 | | | 2020(R2)年1月 | | | 2020(R2)年2月 | | | 2020(R2)年3月 | | |
|-----|----|-------------|-----|-----|-------------|-----|-----|-------------|-----|-----|--------------|-----|-----|--------------|-----|-----|--------------|-----|-----|----------|-----|--------|-------------|-----|-----|-------------|-----|-----|-------------|-----|-----|
| | | m3 | 前月比 | 前年比 | m3 | 前月比 | 前年比 | m3 | 前月比 | 前年比 | m3 | 前月比 | 前年比 | m3 | 前月比 | 前年比 | m3 | 前月比 | 前年比 | m3 | 前月比 | 前年比 | m3 | 前月比 | 前年比 | m3 | 前月比 | 前年比 | m3 | 前月比 | 前年比 |
| 入荷量 | 県内 | 19,053 | 85 | 115 | 17,002 | 89 | 94 | 16,210 | 95 | 98 | 21,153 | 130 | 96 | 23,479 | 111 | 104 | 23,344 | 99 | 104 | 23,344 | 99 | 24,473 | 25,068 | 107 | 103 | 24,682 | 98 | 79 | 24,586 | 100 | 88 |
| | 県外 | 2,579 | 95 | 111 | 1,707 | 66 | 68 | 3,122 | 183 | 88 | 3,341 | 107 | 117 | 3,839 | 115 | 104 | 3,174 | 83 | 105 | 3,174 | 83 | 3,235 | 3,576 | 113 | 98 | 3,884 | 109 | 121 | 3,780 | 97 | 106 |
| | 計 | 21,632 | 86 | 115 | 18,709 | 86 | 91 | 19,332 | 103 | 96 | 24,494 | 127 | 99 | 27,318 | 112 | 104 | 26,518 | 97 | 104 | 26,518 | 97 | 27,709 | 28,644 | 108 | 102 | 28,567 | 100 | 83 | 28,366 | 99 | 90 |
| 販売量 | 県内 | 16,033 | 89 | 131 | 14,822 | 92 | 105 | 15,030 | 101 | 94 | 16,399 | 109 | 99 | 18,568 | 113 | 97 | 17,353 | 93 | 96 | 17,353 | 93 | 15,693 | 18,508 | 107 | 98 | 17,195 | 93 | 78 | 20,164 | 117 | 95 |
| | 県外 | 6,338 | 84 | 91 | 4,109 | 65 | 56 | 4,382 | 107 | 63 | 7,169 | 164 | 87 | 8,561 | 119 | 86 | 9,249 | 108 | 127 | 9,249 | 108 | 11,634 | 10,124 | 109 | 112 | 11,071 | 109 | 91 | 8,495 | 77 | 87 |
| | 計 | 22,371 | 88 | 117 | 18,931 | 85 | 88 | 19,412 | 103 | 85 | 23,568 | 121 | 95 | 27,129 | 115 | 93 | 26,602 | 98 | 105 | 26,602 | 98 | 26,749 | 28,632 | 108 | 102 | 28,266 | 99 | 83 | 28,659 | 101 | 92 |

*調査市場は、福島原木センター、南東北木材、福島県中央木材市場、東白木材市場、奥久慈木材流通センター、会津共販、いわき木材流通センター、平木材市場。

・製品

| | | 2019(R1)年7月 | | | 2019(R1)年8月 | | | 2019(R1)年9月 | | | 2019(R1)年10月 | | | 2019(R1)年11月 | | | 2019(R1)年12月 | | | 2019年次累計 | | | 2020(R2)年1月 | | | 2020(R2)年2月 | | | 2020(R2)年3月 | | | |
|-----|-----|-------------|-----|-----|-------------|-----|-----|-------------|-----|-----|--------------|-----|-----|--------------|-----|-----|--------------|-----|-----|----------|-----|-----|-------------|-----|-----|-------------|-----|-----|-------------|-----|-----|----|
| | | m3 | 前月比 | 前年比 | m3 | 前月比 | 前年比 | m3 | 前月比 | 前年比 | m3 | 前月比 | 前年比 | m3 | 前月比 | 前年比 | m3 | 前月比 | 前年比 | m3 | 前月比 | 前年比 | m3 | 前月比 | 前年比 | m3 | 前月比 | 前年比 | m3 | 前月比 | 前年比 | |
| 入荷量 | 県内 | 国産材 | 241 | 122 | 100 | 191 | 79 | 110 | 321 | 168 | 119 | 251 | 78 | 143 | 372 | 148 | 123 | 201 | 54 | 118 | 201 | 54 | 214 | 228 | 113 | 82 | 179 | 79 | 90 | 231 | 129 | 91 |
| | | 外材 | 5 | 31 | 100 | 27 | 540 | 150 | 25 | 93 | 64 | 24 | 96 | 160 | 14 | 58 | 82 | 17 | 121 | 155 | 17 | 121 | 28 | 14 | 82 | 67 | 3 | 21 | 33 | 18 | 600 | 75 |
| | | 計 | 246 | 115 | 100 | 218 | 89 | 114 | 346 | 159 | 112 | 275 | 79 | 145 | 386 | 140 | 121 | 218 | 56 | 120 | 218 | 56 | 240 | 242 | 111 | 81 | 182 | 75 | 88 | 249 | 137 | 90 |
| | 県外 | 国産材 | 29 | 37 | 81 | 121 | 417 | 195 | 61 | 50 | 58 | 88 | 144 | 124 | 14 | 16 | 27 | 73 | 521 | 209 | 73 | 521 | 159 | 55 | 75 | 75 | 12 | 22 | 34 | 62 | 517 | 98 |
| | | 外材 | 0 | * | * | 0 | * | * | 0 | * | * | 0 | * | * | 0 | * | * | 0 | * | * | 0 | * | * | 0 | * | 0 | 0 | * | * | 0 | * | * |
| | | 計 | 29 | 37 | 81 | 121 | 417 | 195 | 61 | 50 | 58 | 88 | 144 | 124 | 14 | 16 | 27 | 73 | 521 | 209 | 73 | 521 | 159 | 55 | 75 | 75 | 12 | 22 | 34 | 62 | 517 | 98 |
| 販売量 | 県内 | 国産材 | 270 | 98 | 98 | 312 | 116 | 132 | 382 | 122 | 102 | 339 | 89 | 138 | 386 | 114 | 109 | 274 | 71 | 133 | 274 | 71 | 343 | 283 | 103 | 80 | 191 | 67 | 82 | 293 | 153 | 92 |
| | | 外材 | 5 | 31 | 100 | 27 | 540 | 150 | 25 | 93 | 64 | 24 | 96 | 160 | 14 | 58 | 82 | 17 | 121 | 155 | 17 | 121 | 28 | 14 | 82 | 35 | 3 | 21 | 33 | 18 | 600 | 75 |
| | | 計 | 275 | 95 | 98 | 339 | 123 | 133 | 407 | 120 | 98 | 363 | 89 | 139 | 400 | 110 | 108 | 291 | 73 | 134 | 291 | 73 | 370 | 297 | 102 | 76 | 194 | 65 | 80 | 311 | 160 | 91 |
| | 県外 | 国産材 | 269 | 114 | 122 | 266 | 99 | 132 | 358 | 135 | 100 | 325 | 91 | 162 | 339 | 104 | 102 | 230 | 68 | 107 | 230 | 68 | 235 | 278 | 121 | 90 | 185 | 67 | 88 | 237 | 128 | 92 |
| | | 外材 | 14 | 78 | 233 | 28 | 200 | 156 | 21 | 75 | 60 | 24 | 114 | 160 | 14 | 58 | 74 | 17 | 121 | 155 | 17 | 121 | 28 | 19 | 112 | 90 | 5 | 26 | 45 | 19 | 380 | 95 |
| | | 計 | 283 | 111 | 125 | 294 | 104 | 134 | 379 | 129 | 96 | 349 | 92 | 162 | 353 | 101 | 101 | 247 | 70 | 110 | 247 | 70 | 260 | 297 | 120 | 90 | 190 | 64 | 86 | 256 | 135 | 92 |
| 計 | 国産材 | 15 | 65 | 83 | 36 | 240 | 138 | 30 | 83 | 68 | 30 | 100 | 136 | 13 | 43 | 34 | 23 | 177 | 121 | 23 | 177 | 31 | 24 | 104 | 75 | 5 | 21 | 25 | 26 | 520 | 93 | |
| | 外材 | 0 | * | * | 0 | * | * | 0 | * | * | 0 | * | * | 0 | * | * | 0 | * | * | 0 | * | * | 0 | * | * | 0 | * | * | 0 | * | * | |
| | 計 | 15 | 65 | 83 | 36 | 240 | 138 | 30 | 83 | 68 | 30 | 100 | 136 | 13 | 43 | 34 | 23 | 177 | 121 | 23 | 177 | 31 | 24 | 104 | 75 | 5 | 21 | 25 | 26 | 520 | 93 | |
| 計 | 国産材 | 284 | 109 | 119 | 302 | 106 | 132 | 388 | 128 | 97 | 355 | 91 | 159 | 352 | 99 | 95 | 253 | 72 | 109 | 253 | 72 | 266 | 302 | 119 | 89 | 190 | 63 | 83 | 263 | 138 | 92 | |
| | 外材 | 14 | 78 | 233 | 28 | 200 | 156 | 21 | 75 | 60 | 24 | 114 | 160 | 14 | 58 | 74 | 17 | 121 | 155 | 17 | 121 | 28 | 19 | 112 | 90 | 5 | 26 | 45 | 19 | 380 | 95 | |
| | 計 | 298 | 107 | 122 | 330 | 111 | 134 | 409 | 124 | 94 | 379 | 93 | 159 | 366 | 97 | 94 | 270 | 74 | 111 | 270 | 74 | 291 | 321 | 119 | 89 | 195 | 61 | 81 | 282 | 145 | 92 | |

*調査市場は、福島県中央木材市場、平木材市場。

II 住宅統計

1 地域別新設住宅着工戸数の推移(戸数、%)

| | 2019(R1)年12月 | | | | | | | 平成31年(R1)の累計(1~12月) | | | | | 2020(R2)年1月 | | | | | | | 2020(R2)年2月 | | | | | | | 2020(R2)年3月 | | | | | | | |
|---|--------------|-----|-----|------|---------|---------|-----|---------------------|-------|-------|-------|-----|-------------|-----|-----|------|---------|---------|-----|-------------|-----|-----|------|---------|---------|-----|-------------|-----|-----|------|---------|---------|-----|-----|
| | 総戸数 | 前月比 | 前年比 | 木造戸数 | 前月比(木造) | 前年比(木造) | 木造率 | 総戸数 | 前年比 | 木造戸数 | 前年比 | 木造率 | 総戸数 | 前月比 | 前年比 | 木造戸数 | 前月比(木造) | 前年比(木造) | 木造率 | 総戸数 | 前月比 | 前年比 | 木造戸数 | 前月比(木造) | 前年比(木造) | 木造率 | 総戸数 | 前月比 | 前年比 | 木造戸数 | 前月比(木造) | 前年比(木造) | 木造率 | |
| 市 | 福島市 | 220 | 185 | 130 | 126 | 135 | 140 | 57 | 2,088 | 99 | 1,437 | 103 | 69 | 104 | 47 | 78 | 84 | 67 | 79 | 81 | 164 | 158 | 101 | 111 | 132 | 111 | 68 | 167 | 102 | 98 | 133 | 120 | 136 | 80 |
| | 会津若松市 | 30 | 61 | 120 | 27 | 75 | 63 | 90 | 509 | 77 | 439 | 103 | 86 | 50 | 167 | 208 | 50 | 185 | 227 | 100 | 60 | 120 | 176 | 56 | 112 | 224 | 93 | 49 | 82 | 175 | 47 | 84 | 188 | 96 |
| | 郡山市 | 293 | 133 | 111 | 123 | 112 | 145 | 42 | 2,375 | 97 | 1,596 | 91 | 67 | 127 | 43 | 109 | 104 | 85 | 100 | 82 | 148 | 117 | 58 | 109 | 105 | 64 | 74 | 101 | 68 | 88 | 92 | 84 | 100 | 91 |
| | いわき市 | 61 | 469 | 25 | 59 | 454 | 27 | 97 | 1,646 | 68 | 1,452 | 76 | 88 | 178 | 292 | 155 | 145 | 246 | 139 | 81 | 368 | 207 | 250 | 276 | 190 | 234 | 75 | 138 | 38 | 123 | 133 | 48 | 155 | 96 |
| | 白河市 | 18 | 75 | 51 | 16 | 73 | 47 | 89 | 313 | 76 | 272 | 81 | 87 | 8 | 44 | 47 | 4 | 25 | 31 | 50 | 12 | 150 | 44 | 11 | 275 | 42 | 92 | 14 | 117 | 78 | 14 | 127 | 100 | 100 |
| | 須賀川市 | 19 | 73 | 79 | 17 | 68 | 74 | 89 | 328 | 80 | 311 | 83 | 95 | 10 | 53 | 53 | 10 | 59 | 53 | 100 | 26 | 260 | 79 | 23 | 230 | 74 | 88 | 32 | 123 | 94 | 32 | 139 | 97 | 100 |
| | 喜多方市 | 8 | 47 | 57 | 7 | 54 | 50 | 88 | 178 | 88 | 161 | 83 | 90 | 7 | 88 | 175 | 7 | 100 | 175 | 100 | 13 | 186 | 130 | 11 | 157 | 110 | 85 | 6 | 46 | 30 | 5 | 45 | 26 | 83 |
| | 相馬市 | 14 | 28 | 74 | 14 | 280 | 100 | 100 | 253 | 102 | 165 | 81 | 65 | 9 | 64 | 300 | 9 | 64 | 300 | 100 | 12 | 133 | 75 | 12 | 133 | 92 | 100 | 12 | 100 | 86 | 12 | 100 | 92 | 100 |
| | 二本松市 | 6 | 38 | 67 | 6 | 50 | 86 | 100 | 248 | 92 | 207 | 85 | 83 | 15 | 250 | 42 | 13 | 217 | 62 | 87 | 11 | 73 | 41 | 9 | 69 | 35 | 82 | 44 | 400 | 293 | 44 | 489 | 293 | 100 |
| | 田村市 | 3 | 60 | 20 | 3 | 60 | 20 | 100 | 86 | 87 | 85 | 98 | 99 | 9 | 300 | 90 | 9 | 300 | 90 | 100 | 17 | 189 | 340 | 17 | 189 | 340 | 100 | 6 | 35 | 30 | 5 | 29 | 25 | 83 |
| | 南相馬市 | 39 | 75 | 122 | 18 | 35 | 62 | 46 | 417 | 59 | 339 | 60 | 81 | 33 | 85 | 118 | 12 | 67 | 50 | 36 | 13 | 39 | 54 | 13 | 108 | 57 | 100 | 77 | 592 | 285 | 77 | 592 | 453 | 100 |
| | 伊達市 | 22 | 47 | 122 | 22 | 138 | 129 | 100 | 310 | 102 | 247 | 91 | 80 | 14 | 64 | 47 | 12 | 55 | 41 | 86 | 31 | 221 | 141 | 30 | 250 | 136 | 97 | 17 | 55 | 41 | 17 | 57 | 106 | 100 |
| | 本宮市 | 34 | 567 | 126 | 22 | 367 | 244 | 65 | 238 | 99 | 221 | 114 | 93 | 26 | 76 | 74 | 22 | 100 | 63 | 85 | 19 | 73 | 173 | 18 | 82 | 164 | 95 | 23 | 121 | 256 | 23 | 128 | 256 | 100 |
| 計 | 767 | 119 | 85 | 460 | 113 | 69 | 60 | 8,989 | 85 | 6,932 | 87 | 77 | 590 | 77 | 104 | 481 | 105 | 97 | 82 | 894 | 152 | 116 | 696 | 145 | 120 | 78 | 686 | 77 | 110 | 634 | 91 | 139 | 92 | |
| 郡 | 伊達郡 | 6 | 150 | 150 | 6 | 150 | 300 | 100 | 164 | 148 | 107 | 105 | 65 | 4 | 67 | 29 | 4 | 67 | 29 | 100 | 6 | 150 | 120 | 3 | 75 | 60 | 50 | 7 | 117 | 88 | 6 | 200 | 75 | 86 |
| | 安達郡 | 13 | 325 | 433 | 12 | 300 | 400 | 92 | 59 | 83 | 56 | 79 | 95 | 1 | 8 | 50 | 1 | 8 | 50 | 100 | 0 | 0 | 0 | 0 | 0 | 0 | * | 10 | * | 250 | 10 | * | 250 | 100 |
| | 岩瀬郡 | 15 | 188 | 115 | 15 | 188 | 115 | 100 | 115 | 93 | 114 | 103 | 99 | 9 | 60 | 300 | 9 | 60 | 300 | 100 | 8 | 89 | 89 | 8 | 89 | 89 | 100 | 9 | 113 | 56 | 7 | 88 | 47 | 78 |
| | 南会津郡 | 2 | 50 | 100 | 1 | 25 | 50 | 50 | 59 | 95 | 49 | 98 | 83 | 1 | 50 | 100 | 1 | 100 | 100 | 100 | 0 | 0 | 0 | 0 | 0 | 0 | * | 6 | * | 46 | 6 | * | 86 | 100 |
| | 耶麻郡 | 2 | 67 | 67 | 2 | 67 | 67 | 100 | 53 | 85 | 50 | 89 | 94 | 2 | 100 | 200 | 2 | 100 | 200 | 100 | 1 | 50 | * | 1 | 50 | * | 100 | 1 | 100 | 25 | 1 | 100 | 33 | 100 |
| | 河沼郡 | 3 | 43 | 100 | 2 | 29 | 100 | 67 | 96 | 116 | 94 | 152 | 98 | 1 | 33 | 100 | 1 | 50 | * | 100 | 2 | 200 | 100 | 2 | 200 | 100 | 100 | 6 | 300 | 200 | 6 | 300 | 200 | 100 |
| | 大沼郡 | 2 | 40 | 25 | 2 | 40 | 33 | 100 | 66 | 94 | 64 | 100 | 97 | 1 | 50 | 50 | 1 | 50 | 50 | 100 | 1 | 100 | 25 | 1 | 100 | 25 | 100 | 3 | 300 | 75 | 2 | 200 | 50 | 67 |
| | 西白河郡 | 55 | 196 | 167 | 54 | 208 | 164 | 98 | 367 | 118 | 343 | 129 | 93 | 18 | 33 | 75 | 16 | 30 | 70 | 89 | 14 | 78 | 67 | 13 | 81 | 65 | 93 | 14 | 100 | 67 | 11 | 85 | 52 | 79 |
| | 東白川郡 | 9 | 69 | 129 | 8 | 62 | 133 | 89 | 110 | 110 | 104 | 109 | 95 | 9 | 100 | 113 | 8 | 100 | 114 | 89 | 11 | 122 | 122 | 11 | 138 | 122 | 100 | 5 | 45 | 500 | 5 | 45 | 500 | 100 |
| | 石川郡 | 8 | 133 | 67 | 7 | 140 | 64 | 88 | 91 | 82 | 83 | 78 | 91 | 8 | 100 | 400 | 8 | 114 | 800 | 100 | 12 | 150 | 120 | 10 | 125 | 100 | 83 | 8 | 67 | 100 | 6 | 60 | 86 | 75 |
| | 田村郡 | 14 | 350 | 233 | 13 | 325 | 217 | 93 | 71 | 65 | 68 | 71 | 96 | 6 | 43 | 200 | 5 | 38 | 167 | 83 | 22 | 367 | 733 | 22 | 440 | 733 | 100 | 6 | 27 | 100 | 5 | 23 | 83 | 83 |
| | 双葉郡 | 95 | 112 | 64 | 95 | 232 | 161 | 100 | 743 | 80 | 390 | 137 | 52 | 61 | 64 | 149 | 33 | 35 | 275 | 54 | 118 | 193 | 162 | 35 | 106 | 67 | 30 | 47 | 40 | 89 | 21 | 60 | 81 | 45 |
| | 相馬郡 | 3 | 150 | 43 | 3 | 150 | 60 | 100 | 60 | 65 | 57 | 70 | 95 | 2 | 67 | 50 | 1 | 33 | 33 | 50 | 1 | 50 | 20 | 1 | 100 | 25 | 100 | 2 | 200 | 67 | 2 | 200 | 67 | 100 |
| 計 | 227 | 131 | 91 | 220 | 175 | 146 | 97 | 2,054 | 92 | 1,579 | 109 | 77 | 123 | 54 | 116 | 90 | 41 | 125 | 73 | 196 | 159 | 135 | 107 | 119 | 88 | 55 | 124 | 63 | 86 | 88 | 82 | 81 | 71 | |
| 計 | 994 | 122 | 87 | 680 | 127 | 84 | 68 | 11,043 | 87 | 8,511 | 91 | 77 | 713 | 72 | 105 | 571 | 84 | 101 | 80 | 1,090 | 153 | 119 | 803 | 141 | 114 | 74 | 810 | 74 | 105 | 722 | 90 | 128 | 89 | |

注) 1 福島県土木部建築指導課「福島県新設住宅の着工戸数」(速報値)、または国土交通省「住宅着工統計」より作成。

なお、「福島県〜着工戸数」においては、速報値の誤差を確定後に一部修正入力しています。

注) 2 *は対前年実績が0

I 木材価格

1. 素材の価格<工場着価格>

(2020年3月15日現在)

(単位:m3当り千円)

| 区分 | 形量 | | 材質 | 樹種 | 中通り地方 | | 会津地方 | | 浜通り地方 | | 県平均 | | |
|--------|---------|-------|---------------|--------------|-------|----------------|----------------|----------------|-------------|----------------|----------------|----------------|---------------|
| | 径cm | 長さm | | | 当月 | 前月差 | 当月 | 前月差 | 当月 | 前月差 | 当月 | 前月差 | |
| 一般用材 | 小 | 5~9 | 4.00 | 並 | スギ | 10 (6 ~ 14) | △ 1 | (~) | | 9 (9 ~ 9) | | 10 (6 ~ 14) | △ 1 |
| | | 10~14 | | 並 | | 13 (12 ~ 14) | | (~) | | 13 (11 ~ 14) | 1 | 13 (11 ~ 14) | |
| | 中 | 14~22 | 3.00 | 並 | スギ | 10 (9 ~ 12) | △ 2 | 13 (13 ~ 13) | | 12 (11 ~ 14) | 1 | 12 (9 ~ 14) | |
| | | | | 並 | ヒノキ | 16 (16 ~ 16) | △ 1 | (~) | | 15 (15 ~ 16) | 1 | 16 (15 ~ 16) | |
| | | 20~28 | 6.00 | 並 | スギ | 16 (15 ~ 16) | | 10 (10 ~ 10) | | 17 (17 ~ 18) | | 15 (10 ~ 18) | △ 1 |
| | | | | 並 | ヒノキ | 25 (25 ~ 26) | △ 3 | (~) | | 22 (20 ~ 24) | | 24 (20 ~ 26) | △ 1 |
| | | | 3.65 | 並 | スギ | 12 (11 ~ 12) | | 11 (10 ~ 12) | | 12 (11 ~ 14) | | 12 (10 ~ 14) | |
| | | | | 4.00 | 並 | スギ | 11 (11 ~ 12) | | 9 (9 ~ 9) | △ 2 | 12 (11 ~ 13) | | 11 (9 ~ 13) |
| | 並 | アカマツ | 10 (8 ~ 11) | | | (~) | | 10 (9 ~ 10) | | 10 (8 ~ 11) | | | |
| | 1.80 | 並 | アカマツ | 7 (5 ~ 10) | △ 1 | (~) | | 8 (8 ~ 9) | | 8 (5 ~ 10) | | | |
| 家具木工用材 | 大 | 30以上 | 2.10 | 並 | ブナ | (~) | | 28 (28 ~ 28) | | (~) | | 28 (28 ~ 28) | |
| | | | | 並 | ナラ | (~) | | 31 (31 ~ 31) | | (~) | | 31 (31 ~ 31) | |
| | | | | 並 | セン | (~) | | 28 (28 ~ 28) | | (~) | | 28 (28 ~ 28) | |
| 外材 | 米材(定尺) | 30以上 | 10.00 | 並 | 米ツガ | (~) | | (~) | | 30 (30 ~ 30) | | 30 (30 ~ 30) | |
| | | | | 並 | 米マツ | 28 (28 ~ 28) | | 30 (30 ~ 30) | | 28 (28 ~ 28) | | 29 (28 ~ 30) | |
| | 北洋材(定尺) | 28以下 | 4.00 | 並 | エゾマツ | (~) | | (~) | | 25 (25 ~ 25) | | 25 (25 ~ 25) | |
| | | | | 並 | アカマツ | (~) | | (~) | | 25 (25 ~ 25) | | 25 (25 ~ 25) | |
| | | | | 並 | カラマツ | (~) | | (~) | | 25 (25 ~ 25) | | 25 (25 ~ 25) | |
| パルプ用材 | | | | 並 | マツ | 7 (7 ~ 7) | | (~) | | 7 (7 ~ 7) | | 7 (7 ~ 7) | |
| | | | | 並 | 広葉樹 | 10 (10 ~ 10) | | (~) | | (~) | | 10 (10 ~ 10) | |

| 区分 | 形量 | | 材質 | 樹種 | 会津共販 | | いわき | |
|------|-------|------|----|------|-------|-----|---------------|-----|
| | 径cm | 長さm | | | 当月 | 前月差 | 当月 | 前月差 |
| 一般用材 | 12以下 | 4.00 | 並 | カラマツ | (~) | | 7 (6 ~ 9) | |
| | 13~14 | | 並 | カラマツ | (~) | | 8 (7 ~ 9) | |
| | 16以上 | | 並 | カラマツ | (~) | | 10 (9 ~ 10) | |

- 注) 1. 前月差の△印は値下りを示す。
 2. ()内は各地域の価格幅、()外は各地域の平均的価格を示す。
 3. 一般用材カラマツは工場着価格ではなく、福島県森林組合連合会の会津共販所・いわき木材流通センターの素材市売価格を示す。
 4. 各地域の価格について、異常値が生じた場合には県平均算出から除く場合がある。