

木 材 市 況

2021（令和3）年 1 月

福 島 県 農 林 水 産 部

市況の概要

1. 素材

12月の原木市場への入荷量は、前月比3%減（前年比17%減）の21,903m³となっている。

販売量は、前月比変わらず（前年比17%減）の22,050m³となっている。

1月の価格は保合いとなっている。

2. 製材品

12月の市場への入荷量は、前月比1%増（前年比8%増）の315m³となっている。

販売量は、前月比22%増（前年比34%増）の362m³となっている。

1月の価格は保合いとなっている。

3. 新設住宅着工戸数

12月の新設住宅着工戸数は、前月比8%増（前年比15%減）の843戸となっている。

木造戸数は、前月比2%増（前年比2%増）の696戸で、木造率は83%となっている。

I 木材価格

1. 素材の価格<工場着価格>

令和3年1月15日現在

(単位:m3当り千円)

区分	形量		材質	樹種	中通り地方		会津地方		浜通り地方		県平均		
	径cm	長さm			当月	前月差	当月	前月差	当月	前月差	当月	前月差	
一般用材	小	5~9	4.00	並	スギ	8 (6 ~ 10)	0	(0 ~ 0)		10 (10 ~ 10)	0	9 (6 ~ 10)	1
		10~14		並		13 (12 ~ 14)	0	(0 ~ 0)		12 (11 ~ 12)	0	12 (11 ~ 14)	0
	中	14~22	3.00	並	スギ	13 (11 ~ 14)	0	14 (14 ~ 14)	0	13 (13 ~ 13)	0	13 (11 ~ 14)	0
				並	ヒノキ	15 (14 ~ 17)	0	(0 ~ 0)		16 (16 ~ 16)	0	16 (14 ~ 17)	0
		20~28	6.00	並	スギ	15 (14 ~ 16)	△1	10 (10 ~ 10)	0	17 (16 ~ 18)	0	15 (10 ~ 18)	0
				並	ヒノキ	24 (24 ~ 25)	0	(0 ~ 0)		22 (20 ~ 24)	0	23 (20 ~ 25)	0
			3.65	並	スギ	13 (12 ~ 14)	1	11 (10 ~ 12)	0	13 (12 ~ 13)	0	12 (10 ~ 14)	0
				4.00	並	スギ	12 (12 ~ 13)	0	12 (12 ~ 12)	2	13 (12 ~ 13)	0	12 (12 ~ 13)
	並	アカマツ	10 (8 ~ 12)		0	12 (12 ~ 12)		9 (8 ~ 10)	0	10 (8 ~ 12)	0		
	1.80	並	アカマツ	7 (5 ~ 9)	0	(0 ~ 0)		8 (8 ~ 8)	0	7 (5 ~ 9)	0		
家具木工用材	大	30以上	2.10	並	ブナ	(0 ~ 0)		20 (20 ~ 20)	0	(0 ~ 0)		20 (20 ~ 20)	0
				並	ナラ	(0 ~ 0)		24 (24 ~ 24)	0	(0 ~ 0)		24 (24 ~ 24)	0
				並	セン	(0 ~ 0)		18 (18 ~ 18)	0	(0 ~ 0)		18 (18 ~ 18)	0
外材	米材(定尺)	30以上	10.00	並	米ツガ	(0 ~ 0)		(0 ~ 0)		30 (30 ~ 30)	0	30 (30 ~ 30)	0
				並	米マツ	28 (28 ~ 28)	0	30 (30 ~ 30)	0	28 (28 ~ 28)	0	29 (28 ~ 30)	0
	北洋材(定尺)	28以下	4.00	並	エゾマツ	(0 ~ 0)		(0 ~ 0)		25 (25 ~ 25)	0	25 (25 ~ 25)	0
				並	アカマツ	(0 ~ 0)		(0 ~ 0)		25 (25 ~ 25)	0	25 (25 ~ 25)	0
				並	カラマツ	(0 ~ 0)		(0 ~ 0)		25 (25 ~ 25)	0	25 (25 ~ 25)	0
パルプ用材				並	マツ	7 (7 ~ 7)	0	(0 ~ 0)		7 (7 ~ 7)	0	7 (7 ~ 7)	0
				並	広葉樹	10 (10 ~ 10)	0	(0 ~ 0)		(0 ~ 0)		10 (10 ~ 10)	0

区分	形量		材質	樹種	会津共販		いわき	
	径cm	長さm			当月	前月差	当月	前月差
一般用材	12以下	4.00	並	カラマツ	0 (0 ~ 0)	0	7 (6 ~ 9)	0
	13~14		並	カラマツ	0 (0 ~ 0)	0	8 (7 ~ 9)	0
	16以上		並	カラマツ	0 (0 ~ 0)	0	11 (10 ~ 11)	0

- 注) 1. 前月差の△印は値下りを示す。
 2. ()内は各地域の価格幅、()外は各地域の平均的価格を示す。
 3. 一般用材カラマツは工場着価格ではなく、福島県森林組合連合会の会津共販所・いわき木材流通センターの素材市売価格を示す。
 4. 各地域の価格について、異常値が生じた場合には県平均算出から除く場合がある。

(円)

県内素材価格の推移(工場着価格)

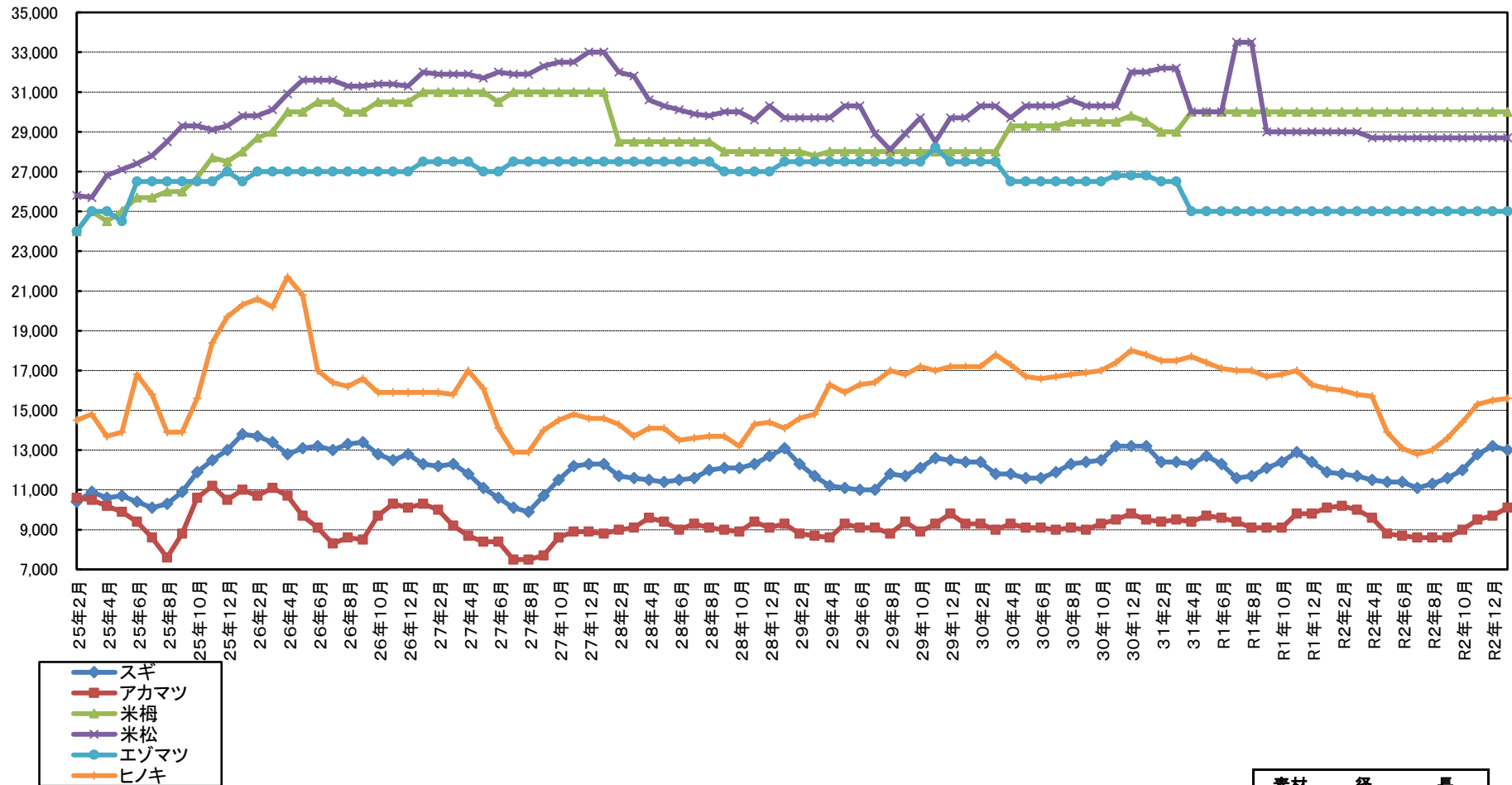

素材	径	長
スギ	14~18cm	3m(※1)
アカマツ	18~28cm	4m
米ツガ	30cm上	10m
米マツ	30cm上	10m
エゾマツ	28cm下	3.8m
ヒノキ	14~18cm	3m(※1)

※1 2016年(H28)4月分より調査対象径級を14~22cmとしている。

2. 製材品（合板）の価格<小売価格>

令和3年1月15日現在

(製材品: m3当り千円、合板: 1枚当り円)

使用区分	材種	形量			樹種	等級	中通り地方		会津地方		浜通り地方		県平均			
		厚cm	幅cm	長さm			当月	前月差	当月	前月差	当月	前月差	当月	前月差		
構 造 材	土台		10.5	10.5	4.00	アカマツ	一等	50 (46 ~ 55)	0	(0 ~ 0)		(0 ~ 0)	50 (46 ~ 55)	0		
						米ヒバ	一等	78 (75 ~ 80)	0	(0 ~ 0)		93 (93 ~ 93)	0	83 (75 ~ 93)	0	
						防腐米母	一等	74 (62 ~ 87)	0	92 (92 ~ 92)	0	86 (82 ~ 90)	0	82 (62 ~ 92)	0	
	柱	挽	10.5	10.5	3.00	スキ	二方上小		119 (117 ~ 120)	0	(0 ~ 0)		133 (133 ~ 133)	0	123 (117 ~ 133)	0
							特等(ケリン)		53 (50 ~ 56)	0	50 (50 ~ 50)	0	55 (53 ~ 57)	0	53 (50 ~ 57)	0
							特等(KD)		61 (57 ~ 69)	1	66 (65 ~ 68)	0	73 (72 ~ 73)	1	66 (57 ~ 73)	1
							二方上小		114 (110 ~ 117)	0	(0 ~ 0)		117 (117 ~ 117)	0	115 (110 ~ 117)	0
							特等(ケリン)		52 (48 ~ 57)	0	57 (57 ~ 57)	9	58 (56 ~ 60)	0	55 (48 ~ 60)	1
							特等(KD)		61 (57 ~ 67)	0	64 (64 ~ 65)	△1	65 (64 ~ 65)	0	63 (57 ~ 67)	0
		12.0	12.0	3.00	特等		92 (90 ~ 93)	0	(0 ~ 0)		105 (100 ~ 110)	0	98 (90 ~ 110)	0		
		角	10.5	10.5	3.00	ヒノキ	特等	72 (56 ~ 88)	0	(0 ~ 0)		90 (80 ~ 100)	0	81 (56 ~ 100)	0	
						WW集成材	一等	(0 ~ 0)		(0 ~ 0)		(0 ~ 0)		(0 ~ 0)		
	米ツカ					特等	70 (70 ~ 70)	0	(0 ~ 0)		(0 ~ 0)		70 (70 ~ 70)	0		
	桁 及び 梁	10.5	10.5	4.00	スキ	特等	54 (50 ~ 58)	0	47 (47 ~ 47)	△3	61 (60 ~ 63)	0	55 (47 ~ 63)	△1		
						特等	51 (49 ~ 53)	0	(0 ~ 0)		61 (60 ~ 63)	0	56 (49 ~ 63)	0		
						一等	52 (48 ~ 55)	0	(0 ~ 0)		57 (57 ~ 57)	0	53 (48 ~ 57)	0		
		12.0	24.0	4.00	アカマツ	一等	51 (47 ~ 55)	0	(0 ~ 0)		58 (58 ~ 58)	0	53 (47 ~ 58)	0		
						一等(ケリン)		73 (65 ~ 82)	0	(0 ~ 0)		73 (73 ~ 73)	0	73 (65 ~ 82)	0	
						一等(KD)		91 (80 ~ 102)	0	75 (75 ~ 75)	△1	78 (75 ~ 80)	1	82 (75 ~ 102)	0	
	母屋 大引き	類	9.0	9.0	4.00	スキ	一等	38 (32 ~ 46)	0	53 (50 ~ 55)	△2	57 (50 ~ 64)	0	47 (32 ~ 64)	0	
米ツカ						一等	55 (55 ~ 55)	0	(0 ~ 0)		(0 ~ 0)		55 (55 ~ 55)	0		
根太 及びタルキ	挽 割 類	4.5	4.5	4.00	スキ	一等	49 (43 ~ 55)	0	56 (56 ~ 56)	13	62 (60 ~ 63)	0	55 (43 ~ 63)	2		
					エゾマツ	一等	65 (65 ~ 65)	0	(0 ~ 0)		83 (83 ~ 83)	0	74 (65 ~ 83)	0		
貫 床板 野地板 敷居	類	3.0	10.5	3.00	スキ	一等	57 (55 ~ 60)	0	64 (63 ~ 65)	△3	62 (60 ~ 63)	0	61 (55 ~ 65)	△1		
					スキ	一等	49 (46 ~ 53)	6	56 (56 ~ 57)	△1	61 (59 ~ 63)	0	55 (46 ~ 63)	2		
	1.2	18.0	1.80	アカマツ	一等	44 (44 ~ 45)	0	(0 ~ 0)		45 (45 ~ 45)	0	45 (44 ~ 45)	0			
				アカマツ	一等	35 (29 ~ 40)	0	(0 ~ 0)		40 (40 ~ 40)	0	36 (29 ~ 40)	0			
材	挽 割 類	4.5	10.5	3.65	アカマツ	二方無節	200 (200 ~ 200)	0	(0 ~ 0)		290 (290 ~ 290)	0	245 (200 ~ 290)	0		
					米マツ	二方無節	300 (300 ~ 300)	0	(0 ~ 0)		300 (300 ~ 300)	0	300 (300 ~ 300)	0		
	4.5	10.5	3.65	スキ	三方無節	228 (215 ~ 240)	0	(0 ~ 0)		300 (300 ~ 300)	0	252 (215 ~ 300)	0			
				米ツカ	三方無節	190 (190 ~ 190)	0	(0 ~ 0)		265 (265 ~ 265)	0	228 (190 ~ 265)	0			
普通合板		0.3	91.0	1.82	ラワン	2類	680 (680 ~ 680)	0	660 (660 ~ 660)	0	800 (800 ~ 800)	0	713 (660 ~ 800)	0		
		1.2	90.0	1.80	ラワン	コンパネ	1425 (1200 ~ 1650)	10	1620 (1620 ~ 1620)	0	1600 (1600 ~ 1600)	0	1518 (1200 ~ 1650)	5		
構造用合板		1.2	91.0	1.82	針葉樹	1類	1125 (1000 ~ 1250)	10	1185 (1185 ~ 1185)	0	1175 (1150 ~ 1200)	0	1157 (1000 ~ 1250)	4		
		2.4	91.0	1.82	針葉樹	1類	2425 (2400 ~ 2450)	0	2430 (2430 ~ 2430)	0	2350 (2350 ~ 2350)	0	2396 (2350 ~ 2450)	△12		

県内製材価格の推移(小売価格)

(円)

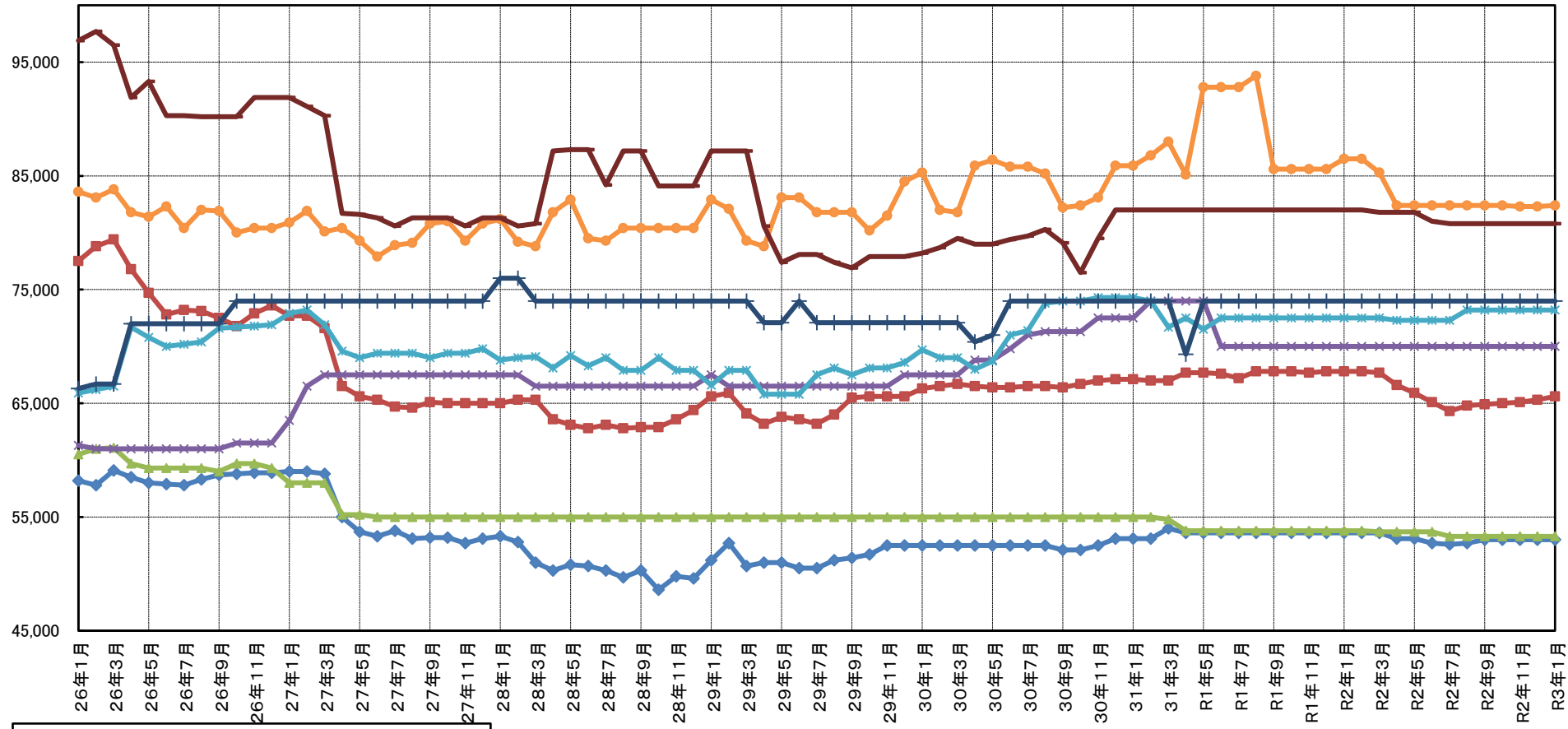

スギ正角	スギ正角KD	アカマツ平角
米桐正角	米松平角	米松平角KD
エゾマツ平角	ヒノキ正角	

製材品	幅	厚さ	長さ	品等
ヒノキ	10.5cm	10.5cm	3m	特
スギ	10.5cm	10.5cm	3m	特
アカマツ	24.0cm	12.0cm	4m	1
米ツガ	10.5cm	10.5cm	3m	特
米マツ	24.0cm	12.0cm	4m	1
エゾマツ	4.5cm	4.0cm	4m	1

2-1 県内の市場流通の動向

I 県内市場における入荷量及び販売量

・素材 (単位: m3、%)

	2020 (R2) 年1月			2020 (R2) 年2月			2020 (R2) 年3月			2020 (R2) 年4月			2020 (R2) 年5月			2020 (R2) 年6月			2020 (R2) 年7月			2020 (R2) 年8月			2020 (R2) 年9月			2020 (R2) 年10月			2020 (R2) 年11月			2020 (R2) 年12月			R2年次累計			
	m3	前月比	前年比	m3	前月比	前年比	m3	前月比	前年比	m3	前月比	前年比	m3	前月比	前年比	m3	前月比	前年比	m3	前月比	前年比	m3	前月比	前年比	m3	前月比	前年比	m3	前月比	前年比	m3	前月比	前年比	m3	前月比	前年比	m3	前月比	前年比	
入荷量	県内	25,068	107	103	24,682	98	79	24,586	100	88	18,922	77	69	16,135	85	72	17,340	107	77	10,522	61	55	11,263	107	66	12,235	109	75	16,795	137	79	16,752	100	71	18,294	109	78	212,594	-	77
	県外	3,576	113	98	3,884	109	121	3,780	97	106	5,168	137	107	4,903	95	169	4,897	100	180	4,216	86	163	2,266	54	133	2,733	121	88	2,399	88	72	5,731	239	149	3,609	63	114	47,162	-	122
	計	28,644	108	102	28,566	100	83	28,366	99	90	24,090	85	75	21,038	87	83	22,237	106	89	14,738	66	68	13,529	92	72	14,968	111	77	19,194	128	78	22,483	117	82	21,903	97	83	259,756	-	83
販売量	県内	18,506	107	98	17,195	93	78	20,164	117	95	15,902	79	75	15,112	95	89	15,820	105	88	11,240	71	70	8,959	80	60	8,793	98	59	12,563	143	77	13,219	105	71	13,821	105	80	171,296	-	79
	県外	10,124	109	112	11,071	109	91	8,495	77	87	8,732	103	71	5,843	67	67	6,215	106	83	4,660	75	74	3,957	85	96	6,319	160	144	6,264	99	87	8,806	141	103	8,229	93	89	88,715	-	89
	計	28,632	108	102	28,266	99	83	28,659	101	92	24,634	86	74	20,955	85	82	22,035	105	86	15,900	72	71	12,916	81	68	15,112	117	78	18,827	125	80	22,025	117	81	22,050	100	83	260,011	-	82

*調査市場は、福島原木センター、南東北木材、福島県中央木材市場、東白木材市場、奥久慈木材流通センター、会津共販、いわき木材流通センター、平木材市場。

・製品

	2020 (R2) 年1月			2020 (R2) 年2月			2020 (R2) 年3月			2020 (R2) 年4月			2020 (R2) 年5月			2020 (R2) 年6月			2020 (R2) 年7月			2020 (R2) 年8月			2020 (R2) 年9月			2020 (R2) 年10月			2020 (R2) 年11月			2020 (R2) 年12月			R2年次累計						
	m3	前月比	前年比	m3	前月比	前年比	m3	前月比	前年比	m3	前月比	前年比	m3	前月比	前年比	m3	前月比	前年比	m3	前月比	前年比	m3	前月比	前年比	m3	前月比	前年比	m3	前月比	前年比	m3	前月比	前年比	m3	前月比	前年比	m3	前月比	前年比				
入荷量	県内	国産材	228	113	82	179	79	90	231	129	91	298	129	128	229	77	93	213	93	108	284	133	118	214	75	112	257	120	80	197	77	78	291	148	78	232	80	115	2,853	-	96		
		外材	14	82	67	3	21	33	18	600	75	6	33	18	23	383	230	14	61	88	34	243	680	12	35	44	24	200	96	16	67	67	7	44	50	28	400	165	199	-	88		
		計	242	111	81	182	75	88	249	137	90	304	122	114	252	83	98	227	90	107	318	140	129	228	71	104	281	124	81	213	76	77	298	140	77	260	87	119	3,052	-	95		
	県外	国産材	55	75	75	12	22	34	62	517	98	21	34	16	95	452	250	49	52	63	105	214	362	8	8	7	62	775	102	79	127	90	13	16	93	55	423	75	616	-	76		
		外材	0	*	0	0	*	*	0	*	*	0	*	*	0	*	*	0	*	*	0	*	*	0	*	*	0	*	*	0	*	*	0	*	*	0	*	*	0	*	0	-	0
		計	55	75	60	12	22	34	62	517	98	21	34	16	95	452	250	49	52	63	105	214	362	8	8	7	62	775	102	79	127	90	13	16	93	55	423	75	616	-	74		
計	国産材	283	103	80	191	67	82	293	153	92	319	109	87	324	102	114	262	81	95	389	148	144	222	57	71	319	144	84	276	87	81	304	110	79	287	94	105	3,469	-	91			
	外材	14	82	35	3	21	33	18	600	75	6	33	18	23	383	230	14	61	88	34	243	680	12	35	44	24	200	96	16	67	67	7	44	50	28	400	165	199	-	81			
	計	297	102	76	194	65	80	311	160	91	325	105	81	347	107	118	276	80	95	423	153	154	234	55	69	343	147	84	292	85	80	311	107	78	315	101	108	3,668	-	91			
販売量	県内	国産材	278	121	90	185	67	88	237	128	92	280	118	74	308	110	136	257	83	108	326	127	121	148	45	56	396	268	111	242	61	74	283	117	83	313	111	136	3,253	-	96		
		外材	19	112	90	5	26	45	19	380	95	6	32	17	23	383	209	14	61	78	35	250	250	10	29	36	25	250	119	17	68	71	7	41	50	26	371	153	206	-	88		
		計	297	120	90	190	64	86	256	135	92	286	112	69	331	116	139	271	82	106	361	133	128	158	44	54	421	266	111	259	62	74	290	112	82	339	117	137	3,459	-	95		
	県外	国産材	24	104	75	5	21	25	26	520	93	14	54	33	32	229	103	27	84	117	33	122	220	10	30	28	26	260	87	26	100	87	6	23	46	23	383	100	252	-	78		
		外材	0	*	* 0	*	*	*	0	*	*	0	*	*	0	*	*	0	*	*	0	*	*	0	*	*	0	*	*	0	*	*	0	*	*	0	*	*	0	*	0	-	*
		計	24	104	75	5	21	25	26	520	93	14	54	33	32	229	103	27	84	117	33	122	220	10	30	28	26	260	87	26	100	87	6	23	46	23	383	100	252	-	78		
計	国産材	302	119	89	190	63	83	263	138	92	294	112	70	340	116	132	284	84	109	359	126	126	158	44	52	422	267	109	268	64	75	289	108	82	336	116	133	3,505	-	94			
	外材	19	112	90	5	26	45	19	380	95	6	32	17	23	383	209	14	61	78	35	250	250	10	29	36	25	250	119	17	68	71	7	41	50	26	371	153	206	-	88			
	計	321	119	89	195	61	81	282	145	92	300	106	66	363	121	135	298	82	107	394	132	132	168	43	51	447	266	109	285	64	75	296	104	81	362	122	134	3,711	-	94			

*調査市場は、福島県中央木材市場、平木材市場。