

令和元年 福島県の工業

(2020年工業統計調査結果報告書)

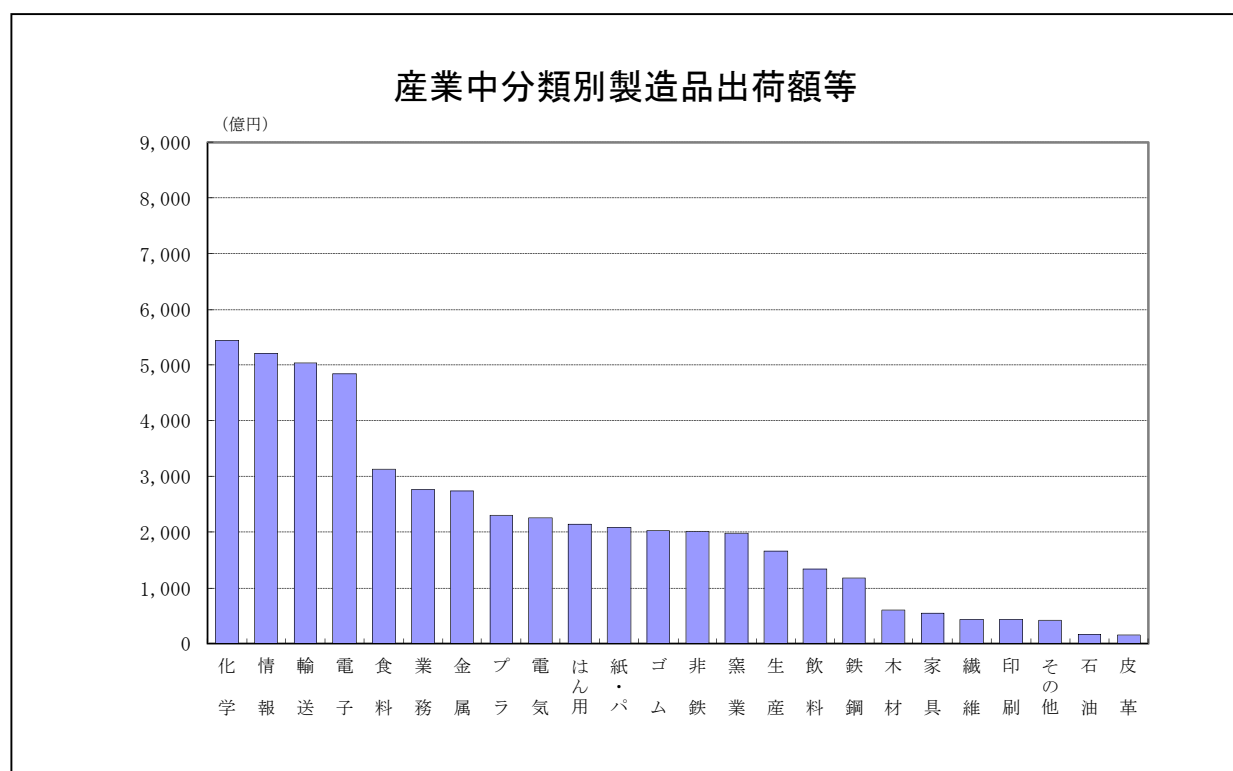

は し が き

工業統計調査は、我が国の工業の実態を明らかにすることを目的として、総務省・経済産業省が全国の製造業を営む事業所を対象に、1年間の生産活動に伴う製造品の出荷額や付加価値額などを調査しています。

この報告書は、統計法に基づく基幹統計調査として、令和2年6月1日現在で実施した「工業統計調査」の結果を、本県が独自に集計し取りまとめたものです。

この調査結果が、各種の行政施策や企業経営等の基礎資料として、関係各方面において幅広く御活用いただければ幸いです。

おわりに、この調査の実施に御協力をいただきました関係者の皆様に対し、厚くお礼申し上げますとともに、今後とも一層の御協力を賜りますようお願いいたします。

令和3年12月

福島県企画調整部長

目 次

はしがき

I	工業統計調査の概要	1
II	用語等の解説	3
III	利用上の注意	9
IV	2020年工業統計調査結果の概要	
1	概況	11
2	産業分類別の状況	
(1)	事業所数	13
(2)	従業者数	15
(3)	製造品出荷額等	17
(4)	付加価値額	19
(5)	現金給与総額	21
(6)	工業用地（従業者30人以上の事業所）	22
(7)	工業用水（従業者30人以上の事業所）	22
3	地区別の状況	
(1)	事業所数	23
(2)	従業者数	23
(3)	製造品出荷額等	24
(4)	付加価値額	25
(5)	現金給与総額	25
(6)	工業用地（従業者30人以上の事業所）	26
(7)	工業用水（従業者30人以上の事業所）	26
V	付 表	
	[従業者4人以上の事業所の統計表]	
付表A	年次別統計表	27
付表B	産業中分類別事業所数、従業者数、製造品出荷額等、 現金給与総額、原材料使用額等、付加価値額	28
付表C	従業者規模別事業所数、従業者数、製造品出荷額等、 現金給与総額、原材料使用額等、付加価値額	28
付表D	産業中分類別 1事業所当たり及び従業者1人当たり統計表	30
付表E	従業者規模別 1事業所当たり及び従業者1人当たり統計表	30
付表F	産業3類型別事業所数、従業者数、製造品出荷額等、付加価値額	32
	[従業者30人以上の事業所の統計表]	
付表G	産業中分類別労働分配率、生産額、労働生産性、 有形固定資産投資総額	34
付表H	産業中分類別在庫総額、製造品及び半製品在庫額、 原材料及び燃料在庫額	36
付表I	産業中分類別事業所敷地面積	38
付表J	水源別・用途別工業用水	39
付表K	産業中分類別工業用水（淡水）	39

[従業者4人以上の事業所の統計表（地区別）]

付表L 市町村別事業所数、従業者数、製造品出荷額等、現金給与総額、 原材料使用額等、付加価値額	40
--	----

VI 2020年統計表

[従業者4人以上の事業所の統計表]

1 産業中分類別、従業者規模別事業所数、従業者数、製造品出荷額等、 現金給与総額、原材料使用額等、付加価値額	46
2 産業細分類別事業所数、従業者数、製造品出荷額等、現金給与総額、 原材料使用額等、生産額、付加価値額	52
3 品目別産出事業所数、製造品出荷額	76
4 品目別産出事業所数、加工賃収入額	93

[従業者30人以上の事業所の統計表]

5 産業中分類別、従業者規模別有形固定資産の取得額、投資総額	100
6 産業中分類別事業所数、従業者数、製造品出荷額等、現金給与総額、 原材料使用額等、原材料率、生産額、付加価値額、付加価値率	102
7 産業中分類別在庫額	104
8 産業中分類別有形固定資産	104
9 産業中分類別1事業所当たり製造品出荷額等、現金給与総額、 原材料使用額等、有形固定資産投資総額、生産額、付加価値額	106
10 産業中分類別従業者1人当たり製造品出荷額等、現金給与総額、 原材料使用額等、有形固定資産投資総額、生産額、付加価値額	106

[従業者4人以上29人以下の事業所の統計表]

11 産業中分類別事業所数、従業者数	108
12 産業中分類別製造品出荷額等、現金給与総額、原材料使用額等、原材料率、 粗付加価値額、粗付加価値率	108

[従業者4人以上の事業所の統計表（地区別）]

13 地区別、産業中分類別事業所数、従業者数、製造品出荷額等、現金給与総額、 原材料使用額等、有形固定資産、生産額、付加価値額	110
14 地区別、市町村別、経営組織別、従業者規模別事業所数、従業者数	126
15 地区別、市町村別従業者数内訳	130
16 市町村別、産業中分類別事業所数、従業者数、製造品出荷額等、 現金給与総額、原材料使用額等、有形固定資産、生産額、付加価値額	134

[従業者30人以上の事業所の統計表（地区別）]

17 地区別、市町村別事業所数、製造品出荷額等、敷地面積	182
18 地区別、産業中分類別敷地面積	184
19 地区別、産業中分類別1日当たりの工業用水量	186
20 地区別、市町村別1日当たりの工業用水量	190

付録

『工業調査票 甲』（従業者30人以上の事業所用）

『工業調査票 乙』（従業者29人以下の事業所用）

I 工業統計調査の概要

1 調査の目的

工業統計調査は、我が国の工業の実態を明らかにすることを目的とする。

2 調査の根拠

工業統計調査は、統計法（平成 19 年法律第 53 号）に基づく基幹統計調査であり、工業統計調査規則（昭和 26 年通商産業省令第 81 号）によって実施される。

3 調査の期日及び対象期間

2020 年工業統計調査（令和元年実績）は、令和 2 年 6 月 1 日現在で実施した。

なお、事業所数及び従業者数、敷地面積については令和 2 年 6 月 1 日現在、現金給与総額、製造品出荷額等などの経理事項については平成 31 年 1 月～令和元年 12 月の実績により調査している。

4 調査の範囲

2020 年工業統計調査は、日本標準産業分類（平成 25 年総務省告示第 405 号）に掲げる「大分類 E－製造業」に属する事業所（国に属する事業所及び従業者 3 人以下の事業所を除く）を対象とした。

ただし、東日本大震災（平成 23 年 3 月 11 日に発生した東北地方太平洋沖地震及びこれに伴う原子力発電所の事故による災害をいう。）の影響により工業統計調査の実施が困難な地域として総務大臣及び経済産業大臣の定める地域を除外している。

〈一部の区域を除外した市町村〉

双葉郡富岡町・大熊町・双葉町・浪江町、相馬郡飯舘村

5 調査の種類

工業統計調査は、以下の区分により、調査項目数の異なる調査票を用いている。

- (1) 甲調査 … 従業者 30 人以上の事業所（調査票名は「工業調査票甲」）
- (2) 乙調査 … 従業者 4 人以上 29 人以下の事業所（調査票名は「工業調査票乙」）

6 調査の方法

- (1) 調査員調査 … 対象事業所に対し、調査員が調査票を個別に配布し回収する。
- (2) 本社一括調査 … 経済産業大臣が指定する企業の本社に対し、傘下の調査対象事業所ごとの調査票を送付し、本社が事業所ごとの調査票を作成し一括して提出する。
- (3) 国直送調査 … 本社一括調査企業に属さない企業で、複数の傘下調査対象事業所がある企業の対象事業所に対し、経済産業省が調査票を直接送付し回収する。

なお、東日本大震災の影響により調査員の確保が困難な以下の区域において、経済産業省が郵送調査の対象市町村として指定した。

〈一部の区域を郵送調査の対象とした市町村〉

南相馬市、双葉郡富岡町・大熊町・双葉町・浪江町・葛尾村、相馬郡飯舘村

7 主な調査項目

事業所の経営組織、資本金額、従業者数、現金給与総額、原材料・燃料・電力使用額、有形固定資産額、製造品等の年初及び年末在庫額、製造品出荷額、事業所敷地面積、工業用水の使用量など。

II 用語等の解説

1 事業所数

令和2年6月1日現在の従業者4人以上の事業所の数であり、休業中、操業準備中及び操業開始後未出荷の各事業所は含まない。

なお、事業所とは一般的に工場、製作所、製造所あるいは加工所などと呼ばれているような、一区画を占めて主として製造又は加工を行っているものをいう。

2 従業者数

令和2年6月1日現在の数である。

従業者とは、以下の①から⑧までに該当するものをいう。

本統計表でいう従業者数は、下記算式により算出した「この事業所に従事している男女計」をいう。

$$\begin{aligned} \text{従業者数} = & \text{①個人業主及び無給家族従業者} + \text{②有給役員} \\ & + \text{③常用雇用者 (③正社員・正職員としている人)} \\ & + \text{④ ③以外の人 (パート・アルバイトなど)} - \text{⑦ 送出者} \\ & + \text{⑧ 出向・派遣受入者} \end{aligned}$$

- (1) 「①個人業主及び無給家族従業者」とは、以下のア、イに該当するものをいう。
ア「個人業主」とは、個人経営の事業所で、その事業所を経営している人をいう。
イ「無給家族従業者」とは、個人業主の家族で、賃金・給与を受けずに、常時従事している人をいう。ただし、手伝い程度のものは含まない。
- (2) 「②有給役員」とは、事業所の取締役、理事などで役員報酬を得ている人をいう。他の事業所の役員を兼ねている場合であっても、調査対象事業所が役員報酬を支給している場合は、調査対象事業所の有給役員に該当する。
- (3) 「常用雇用者」とは、次のいずれかに該当するものをいい、「③正社員・正職員としている人」及び「④ ③以外の人 (パート・アルバイトなど)」に分けられる。
 - a) 期間を定めずに、又は1か月以上の期間を定めて雇用している人。別経営の事業所へ出向・派遣している人や、臨時職員などと呼ばれている人でも上記に当てはまる場合は、「常用雇用者」に含まれる。
 - b) 個人業主の家族で、実際に雇用者並みの賃金・給与の支払いを受けている人。
 - c) 個人が共同で事業を行っている場合、そのうち1人を個人業主とするが、個人業主としなかった他の人。
- (4) 「③正社員・正職員としている人」とは、常用雇用者のうち「正社員」、「正職員」として処遇している人をいう。一般的に、雇用契約期間に定めがなく（定年制を含む）、事業所で定められている1週間の所定労働時間で働いている人が該当する。
- (5) 「④ ③以外の人 (パート・アルバイトなど)」とは、常用雇用者のうち「契約社員」、「嘱託」、「パートタイマー」、「アルバイト」など「③正社員・正職員としている人」以外の人をいう。
- (6) 「⑤臨時雇用者」とは、常用雇用者に該当しない人（1か月未満の期間を定めて雇用している人や日々雇用している人など）をいう。
- (7) 「⑦送出者」とは、個人業主及び無給家族従業者、有給役員、常用雇用者、臨時雇用者に該当する人のうち、労働派遣法でいう派遣労働者のほかに、在籍出向など調査対象事業所に籍を置いたまま、他企業など別経営の事業所で働いている人をいう。
- (8) 「⑧出向・派遣受入者」とは、別経営の事業所に籍を置いたまま調査対象事業所で働いている人及び人材派遣会社からの派遣従業者をいう。

3 現金給与総額

平成31年1月から令和元年12月の1年間に、常用雇用者及び有給役員のうちこの事業所に従事している人に対して支給された基本給、諸手当及び特別に支払われた給与(期末賞与等)の額とその他の給与額の合計である。

その他の給与額とは、常用雇用者及び有給役員に対する退職金又は解雇予告手当、出向・派遣受入者に係る支払額、臨時雇用者に対する給与、別経営の事業所へ出向させている人に対する負担額などをいう。

4 原材料使用額等

平成31年1月から令和元年12月の1年間における原材料使用額、燃料使用額、電力使用額、委託生産費、製造等に関連する外注費及び転売した商品の仕入額の合計であり、消費税額を含んだ額である。

- (1) 原材料使用額とは、主要原材料、補助材料、購入部分品、容器、包装材料、工場維持用の材料及び消耗品など、実際に製造等に使用した総使用額をいい、原材料として用いた石炭、石油なども含まれる。また、下請工場などに原材料を支給して製造加工を行わせた場合には、支給した原材料の額も含まれる。
- (2) 燃料使用額とは、生産段階で使用した燃料費、貨物運搬用及び暖房用の燃料費、購入したガスの料金、自家発電用の燃料費などをいう。
- (3) 電力使用額とは、購入した電力の使用額をいい、自家発電は含まない。
- (4) 委託生産費とは、原材料又は中間製品を他企業の国内事業所に支給して製造又は加工を委託した場合、これに支払った加工賃及び支払うべき加工賃をいう。
- (5) 製造等に関連する外注費とは、生産設備の保守・点検・修理、機械・装置の操作、製品に組み込まれるソフトウェアの開発など、事業所収入に直接関連する外注費用をいい、派遣受入者に係る支払額、委託生産額などの外注費は含まない。
- (6) 転売した商品の仕入額とは、平成31年1月から令和元年12月の1年間において、実際に売り上げた転売品(他から仕入れて又は受け入れてそのまま販売したもの)に対応する仕入額をいう。

5 製造品出荷額等

平成31年1月から令和元年12月の1年間における製造品出荷額、加工賃収入額、製造工程からでたくず・廃物の出荷額及びその他収入額(修理料収入、転売収入など)の合計額であり、消費税及び酒税、たばこ税、揮発油税及び地方揮発油税を含んだ額である。

- (1) 製造品の出荷とは、その事業所の所有に属する原材料によって製造されたもの(原材料を他企業の国内事業所に支給して製造させたものを含む)を、平成31年(令和元年)中にその事業所から出荷した場合をいう。また、次のものも製造品出荷に含まれる。
 - ア 同一企業に属する他の事業所へ引き渡したもの
 - イ 自家使用されたもの(その事業所において最終製品として使用されたもの)
 - ウ 委託販売に出したもの(販売済みでないものを含み、平成31年(令和元年)中に返品されたものを除く)
- (2) 加工賃収入額とは、平成31年(令和元年)中に他企業の所有に属する主要原材料によって製造し、あるいは他企業の所有に属する製品又は半製品に加工、処理を加えた場合、これに対して受け取った又は受け取るべき加工賃をいう。
- (3) その他収入額とは、上記(1)、(2)及びくず・廃物の出荷額以外(例えば、転売収入(仕入れて又は受け入れてそのまま販売したもの)、修理料収入額、冷蔵保管料及び自家発電の余剰電力の販売収入額等)の収入額をいう。

6 製造品在庫等（従業者30人以上の事業所）

製造品、半製品及び仕掛品、原材料及び燃料の在庫額は、事業所の所有に属するものを帳簿価額によって記入したものであり、消費税を含んだ額である。原材料を他に支給して製造された委託生産品も含まれる。

7 有形固定資産（従業者30人以上の事業所）

(1) 有形固定資産の額は、平成31年（令和元年）1年間における数値であり、帳簿価額による。

有形固定資産の取得額等には、次の区分がある。

ア 土地

イ 建物及び構築物（土木設備、建物附属設備を含む）

ウ 機械及び装置（附属設備を含む）

エ 船舶、車両、運搬具、耐用年数1年以上の工具、器具及び備品等

(2) 建設仮勘定の増加額とは、この勘定の借方に加えられた額をいい、減少額とは、この勘定から他の勘定に振り替えられた額をいう。

(3) 有形固定資産の除却・売却による減少額とは、有形固定資産の売却、撤去、滅失及び同一企業に属する他の事業所への引き渡しなどの額をいう。

(4) 有形固定資産の投資総額は以下の算式により算出している。

投資総額＝取得額＋建設仮勘定の年間増減額（増加額－減少額）

8 工業用地（従業者30人以上の事業所）

事業所敷地面積とは、令和2年6月1日現在において事業所が使用（賃借を含む）している敷地の全面積をいう。

ただし、鉱区、住宅、寄宿舍、グラウンド、倉庫及びその他福利厚生施設等に使用している敷地については、生産設備などのある敷地と、道路（公道）、塀、柵などにより明確に区別される場合又はこれらの敷地の面積が何らかの方法で区別できる場合は含めない。

なお、事業所の隣接地にある拡張予定地を事業所が占有している場合は含まれる。

9 工業用水（従業者30人以上の事業所）

工業用水とは、事業所内で生産のために使用される用水（従業者の飲料水、雑用水を含む）をいい、1日当たり用水量とは、平成31年1月から令和元年12月の1年間に使用した工業用水の総量を平成31年（令和元年）の操業日数で割ったものをいう。

(1) 公共水道は、都道府県又は市町村によって経営される工業用水道又は上水道から供給を受ける水をいう。工業用水道とは、飲用に適さない工業用水に供する水道（工業用水道）から取水した水をいう。上水道とは、一般の水道のことで、飲用に適する水道（上水道）から取水した水をいう。

(2) 井戸水は、浅井戸、深井戸又は湧水から取水した水をいう。

(3) その他の淡水は「(1)公共水道」、「(2)井戸水」、「回収水」以外の淡水をいう。例えば、河川、湖沼又は貯水池から取水した水（地表水）、河川敷または旧河川敷内において集水埋きよによって取水した水（伏流水）、農業用水路から取水した水、他の事業所から供給を受けた水などである。

10 各種算式

$$\begin{aligned} \text{生産額} &= \text{製造品出荷額} + \text{加工賃収入額} \\ \text{(従業者 30 人以上)} &+ (\text{製造品年末在庫額} - \text{製造品年初在庫額}) \\ &+ (\text{半製品及び仕掛品年末価額} - \text{半製品及び仕掛品年初価額}) \end{aligned}$$

$$\begin{aligned} \text{生産額} &= \text{製造品出荷額} + \text{加工賃収入額} \\ \text{(従業者 29 人以下)} & \end{aligned}$$

$$\begin{aligned} \text{付加価値額} &= \text{製造品出荷額等} \\ \text{(従業者 30 人以上)} &+ (\text{製造品年末在庫額} - \text{製造品年初在庫額}) \\ &+ (\text{半製品及び仕掛品年末価額} - \text{半製品及び仕掛品年初価額}) \\ &- (\text{推計酒税、たばこ税、揮発油税及び地方揮発油税} + \text{推計消費税額}) \\ &- \text{原材料使用額等} - \text{減価償却額} \end{aligned}$$

$$\begin{aligned} \text{粗付加価値額} &= \text{製造品出荷額等} - (\text{推計酒税、たばこ税、揮発油税及び地方揮発油税} \\ \text{(従業者 29 人以下)} &+ \text{推計消費税額}) - \text{原材料使用額等} \end{aligned}$$

$$\begin{aligned} \text{原材料率(\%)} &= \frac{\text{原材料使用額等}}{\text{製造品出荷額等} + (\text{製造品年末在庫額} - \text{製造品年初在庫額}) \\ &+ (\text{半製品及び仕掛品年末価額} - \text{半製品及び仕掛品年初価額}) \\ &- (\text{推計酒税、たばこ税、揮発油税及び地方揮発油税} + \text{推計消費税額})} \times 100 \end{aligned}$$

$$\begin{aligned} \text{付加価値率(\%)} &= \frac{\text{付加価値額}}{\text{製造品出荷額等} + (\text{製造品年末在庫額} - \text{製造品年初在庫額}) \\ &+ (\text{半製品及び仕掛品年末価額} - \text{半製品及び仕掛品年初価額}) \\ &- (\text{推計酒税、たばこ税、揮発油税及び地方揮発油税} + \text{推計消費税額})} \times 100 \end{aligned}$$

$$\text{有形固定資産投資総額} = \text{有形固定資産の取得額} + \text{建設仮勘定の年間増減(増-減)}$$

$$\begin{aligned} \text{労働生産性} &= \frac{\text{製造品出荷額} + \text{加工賃収入額} \\ &+ (\text{製造品年末在庫額} - \text{製造品年初在庫額}) \\ &+ (\text{半製品及び仕掛品年末価額} - \text{半製品及び仕掛品年初価額}) \\ &- (\text{推計酒税、たばこ税、揮発油税及び地方揮発油税} + \text{推計消費税額})}{\text{従業者数}} \end{aligned}$$

$$\text{労働分配率(\%)} = \frac{\text{現金給与総額}}{\text{付加価値額}} \times 100$$

$$\text{製造品等在庫率(\%)} = \frac{\text{製造品年末在庫額} + \text{半製品及び仕掛品年末価額}}{\text{製造品出荷額等}} \times 100$$

$$\text{原材料及び燃料在庫率(\%)} = \frac{\text{年末原材料等在庫額}}{\text{原材料使用額等}} \times 100$$

※ 平成 29 年調査より「酒税、たばこ税、揮発油税及び地方揮発油税の合計額」の調査を廃止したため、「推計酒税、たばこ税、揮発油税及び地方揮発油税」は出荷数量等から推計したものである。

※ 推計消費税額は平成 13 年調査より消費税額の調査を廃止したため推計したものであり、推計消費税額の算出に当たっては、直接輸出分、原材料、設備投資を控除している。

1.1 金額項目について

製造品出荷額等などの経理事項については、原則消費税込で把握しているが、一部の消費税抜きの回答については、「統計調査における売上高等の集計に係る消費税の取扱いに関するガイドライン（平成27年5月19日各府省統計主管課長等会議申合せ）に基づき、消費税込みに補正した上で結果表として集計した。

1.2 記号及び注記

- (1) 各項目の数値は単位未満を四捨五入しているため、掲載した数値の積み上げと、表中の合計は一致しないことがある。
- (2) 本報告書中、「－」は該当数値なし、「0」及び「0.0」は零又は四捨五入による単位未満、「△」はマイナスを表している。「X」は1又は2の事業所に関する数値であるため、これをそのまま掲げると、個々の報告者の秘密が漏れるおそれがあるため秘匿した箇所であり、3以上の事業所に関する数値でも、秘匿した1又は2の事業所に関する数値が前後の関係から判明する箇所も秘匿とした。

1.3 産業中分類名

産業中分類名は次のように略称を用いた。

中分類番号	産業中分類名	略称	中分類番号	産業中分類名	略称
09	食料品製造業	食料	21	窯業・土石製品製造業	窯業
10	飲料・たばこ・飼料製造業	飲料	22	鉄鋼業	鉄鋼
11	繊維工業	繊維	23	非鉄金属製造業	非鉄
12	木材・木製品製造業（家具を除く）	木材	24	金属製品製造業	金属
13	家具・装備品製造業	家具	25	はん用機械器具製造業	はん用
14	パルプ・紙・紙加工品製造業	紙・パ	26	生産用機械器具製造業	生産
15	印刷・同関連業	印刷	27	業務用機械器具製造業	業務
16	化学工業	化学	28	電子部品・デバイス・電子回路製造業	電子
17	石油製品・石炭製品製造業	石油	29	電気機械器具製造業	電気
18	プラスチック製品製造業（別掲を除く）	プラ	30	情報通信機械器具製造業	情報
19	ゴム製品製造業	ゴム	31	輸送用機械器具製造業	輸送
20	なめし革・同製品・毛皮製造業	皮革	32	その他の製造業	その他

※重化学工業 16、17、22～31

※軽工業 09～15、18～21、32

1.4 産業3類型

基礎素材型、加工組立型、生活関連・その他型に区分される業種は次のとおりである。

基礎素材型産業	12 木材、14 紙・パ、16 化学、17 石油、18 プラ、19 ゴム、21 窯業、22 鉄鋼、23 非鉄、24 金属
加工組立型産業	25 はん用、26 生産、27 業務、28 電子、29 電気、30 情報、31 輸送
生活関連、その他型産業	09 食料、10 飲料、11 繊維、13 家具、15 印刷、20 皮革、32 その他

15 地区

地区別集計に用いた地区は次の区分による。

県北地区	福島市、二本松市、伊達市、本宮市、伊達郡、安達郡
県中地区	郡山市、須賀川市、田村市、岩瀬郡、石川郡、田村郡
県南地区	白河市、西白河郡、東白川郡
会津地区	会津若松市、喜多方市、耶麻郡、河沼郡、大沼郡
南会津地区	南会津郡
相双地区	相馬市、南相馬市、双葉郡、相馬郡
いわき地区	いわき市

Ⅲ 利用上の注意

1 前回までの調査との調整

調整なし

2 調査期日

本書において、「平成23年」は「平成24年経済センサス-活動調査」、「平成27年」は「平成28年経済センサス-活動調査」の数値である。それ以外の年次の数値は工業統計の数値である。調査結果のうち、「製造品出荷額等」、「原材料使用額等」などの経理項目は、表示年次の1年間の数値である。また、「事業所数」、「従業者数」については、以下の調査期日現在の数値である。

表示年次	調査名	調査期日
平成23年	平成24年経済センサス-活動調査	平成24年2月1日
平成27年	平成28年経済センサス-活動調査	平成28年6月1日
それ以外	工業統計調査	調査年の12月31日
平成28年	平成29年工業統計調査	平成29年6月1日
平成29年	平成30年工業統計調査	平成30年6月1日
平成30年	2019年工業統計調査	令和元年6月1日
令和元年	2020年工業統計調査	令和2年6月1日

3 経済センサス-活動調査の集計

「平成23年」「平成27年」における数値は「経済センサス-活動調査」の結果のうち、工業統計調査の範囲に合わせるため、次のア～ウ全てに該当する製造事業所について集計したものである。

ア 従業者4人以上の製造事業所であること。

イ 管理・補助的経済活動のみを行う事業所ではないこと。

ウ 製造品目別に出荷額が得られた事業所であること。

※「平成23年」における数値は「平成24年経済センサス-活動調査」の調査時点が2月1日現在であることなど工業統計調査の数値とは連結しない部分がある。数値の解釈に当たっては留意されたい。

※「平成28年経済センサス-活動調査」においては、調査時点が6月1日現在へ変更となったこと、調査票の設計等の相違などから、工業統計調査の数値とは連結しない部分がある。数値解釈に当たっては、下記の点について留意されたい。

① 調査事項を簡素化（一部廃止）した個人経営調査票を設けたことにより、個人経営調査票で把握した事業所については、「事業所数」、「従業者数」の項目は集計に含まれるものの、「製造品出荷額等」、「付加価値額」等の項目については含まれていない。

② 金額項目については、「統計調査における売上高等の集計に係る消費の取り扱いに関するガイドライン（平成27年5月19日各府省統計主管課長等会議申合せ）」に基づき、消費税込みに補正した上で集計した。

4 その他

(1) 時系列データの比較においては下記の理由により前年数値とは接続しない。

ア 平成14年に日本標準産業分類が改訂され、「もやし製造業」、「新聞業」、「出版業」が平成14年工業統計調査から調査対象外となったが、平成13年以前の数値については、これらを含めて掲載している。

- イ 平成19年調査から、製造以外の活動を把握する目的で、製造品出荷額等に「その他収入額」、原材料使用額等に「製造等に関連する外注費」、「転売した商品の仕入額」を調査項目として追加した。
- (2) 平成19年調査の前年比については、事業所の捕捉（平成18年事業所・企業統計調査で製造業に格付けされた事業所の追加）を行ったため、時系列を考慮し、当該捕捉事業所を除いたもので計算している。
- (3) この報告書から抜粋又は新たに資料を作成して利用する場合は、「福島県統計課編『2020年工業統計調査結果報告書』から抜粋（又は作成）」と明記してください。
- (4) この報告書に関するお問い合わせは、下記に御連絡ください。
〒960-8670 福島県福島市杉妻町2番16号
福島県企画調整部統計課
電話 (024)521-7147 (直通)
E-mail: toukei@pref.fukushima.lg.jp

IV 2020年工業統計調査結果の概要

「2020年工業統計調査」(令和2年6月1日現在:従業員4人以上の事業所)の結果からみる福島県の工業は、以下のとおりである。

- ・事業所数は、3,485事業所で、前年に比べ0.9%の減少となり、4年連続の減少となっている。
- ・従業員数は、158,688人で、前年に比べ1.2%の減少となっている。
- ・製造品出荷額等は、5兆890億円で、前年に比べ3.0%の減少となっている。
- ・付加価値額は、1兆7,150億円で、前年に比べ2.2%の減少となっている。(表1、図1)

表1

基準日	事業所数 (事業所)	従業員数 (人)
平成16年12月31日	5,166	180,936
平成21年12月31日	4,408	167,581
平成26年12月31日	3,798	152,768
令和元年6月1日	3,518	160,549
令和2年6月1日	3,485	158,688
(前年比)	△33 (△0.9%)	△1,861 (△1.2%)

年次	製造品出荷額等 (億円)	付加価値額 (億円)
平成16年	54,853	21,186
平成21年	47,245	14,959
平成26年	50,990	16,151
平成30年	52,465	17,536
令和元年	50,890	17,150
(前年比)	△1,575 (△3.0%)	△386 (△2.2%)

※ 付加価値額について、従業員4~29人の事業所は粗付加価値額である。

※ 製造品出荷額等、付加価値額については、それぞれの年次における1年間の数値である。

図 1

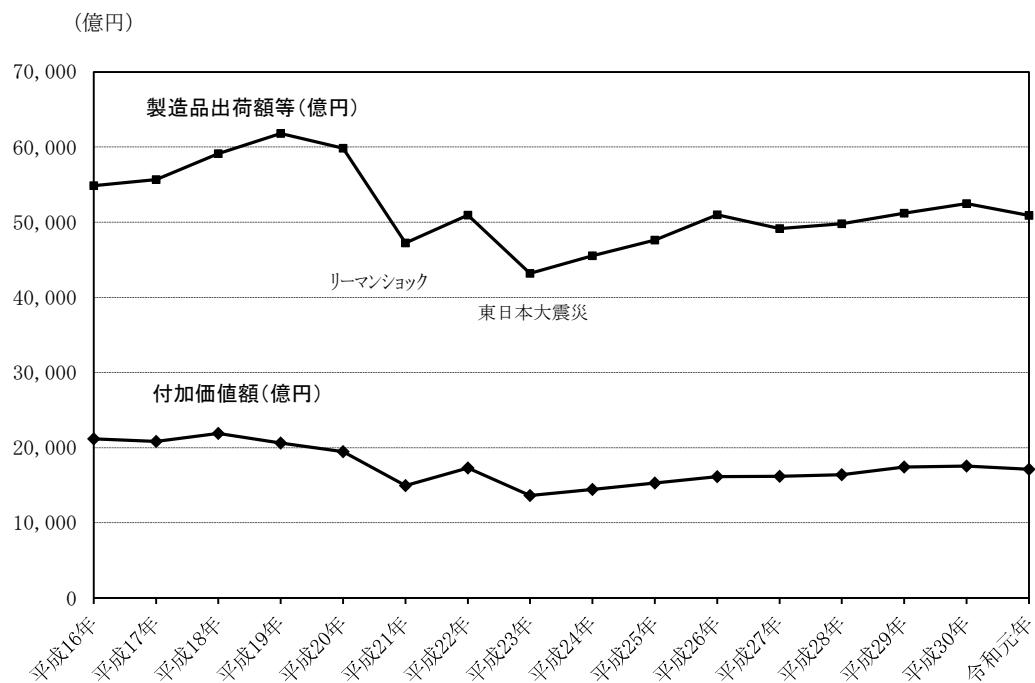
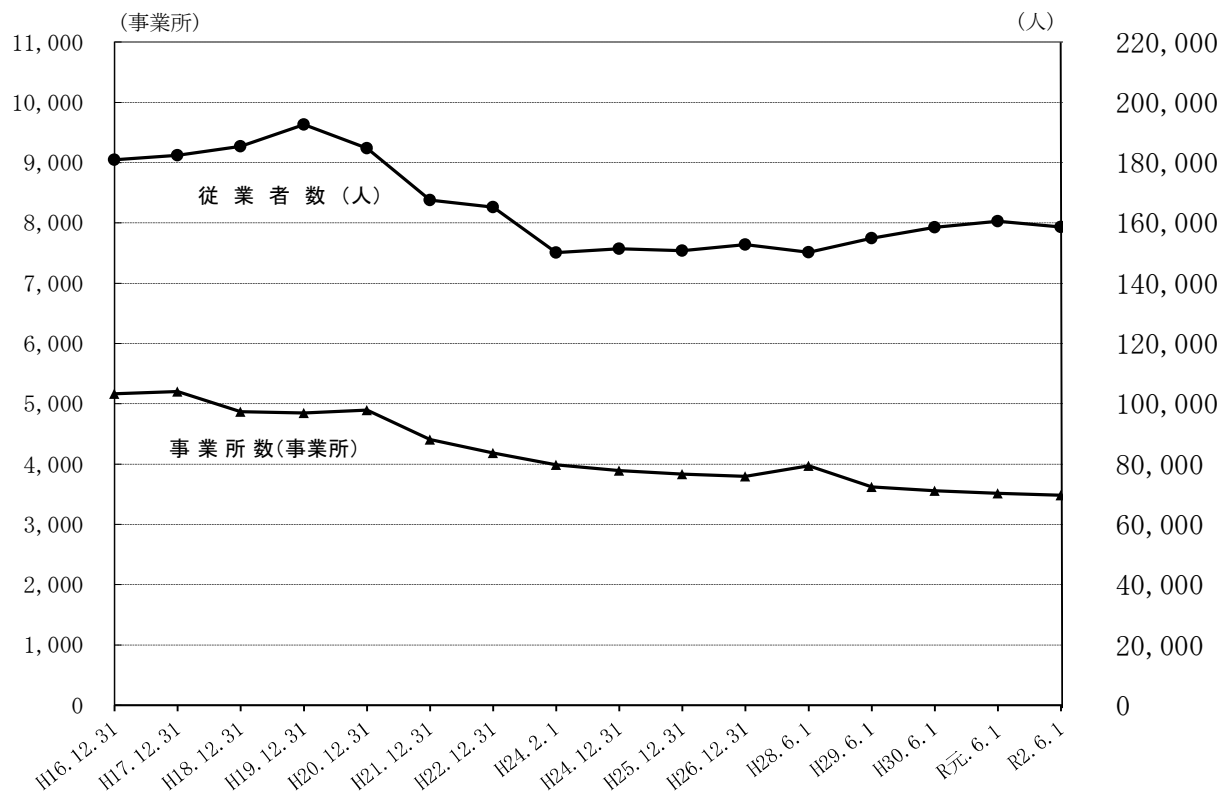

- ※ 平成 19 年は調査項目の変更により前年数値とは接続しない。
- ※ 平成 27 年の製造品出荷額等及び付加価値額については、個人経営調査票による調査分を含まない。
- ※ 平成 17 年の付加価値額については、従業者 9 人以下の事業所について粗付加価値額を用いて集計している。

2 産業分類別の状況

(1) 事業所数

事業所数は3,485事業所で、前年に比べ33事業所の減少(前年比0.9%減)となった。

これを産業中分類別にみると、事業所数の最も多い産業が食料品製造業(442事業所、構成比12.7%)で、以下、金属製品製造業(364事業所、同10.4%)、生産用機械器具製造業(297事業所、同8.5%)の順となった。

前年との比較で見ると、増加したのは石油製品・石炭製品製造業(前年比10.5%増)、家具・装備品製造業(同4.1%増)など8産業で、食料品製造業(同4.3%減)、窯業・土石製品製造業(同3.5%減)など12産業で減少となった。

基礎素材型産業、加工組立型産業、生活関連・その他型産業の産業3類型別に構成比をみると、基礎素材型(構成比36.9%)が最も高く、以下、生活関連・その他型(同32.7%)、加工組立型(同30.5%)の順となった。前年との比較で見ると、生活関連・その他型(前年比2.6%減)、加工組立型(同0.3%減)の2類型で減少、基礎素材型(前年比同率)は横ばいとなった。

表2 産業中分類別事業所数及び増減数と前年比

産業分類	令和元年		令和2年		増減数 (事業所)	前年比 (%)
	(事業所)	構成比(%)	(事業所)	構成比(%)		
県計	3,518	100.0	3,485	100.0	△33	△0.9
09 食料	462	13.1	442	12.7	△20	△4.3
10 飲料	80	2.3	81	2.3	1	1.3
11 繊維	273	7.8	264	7.6	△9	△3.3
12 木材	116	3.3	114	3.3	△2	△1.7
13 家具	74	2.1	77	2.2	3	4.1
14 紙・パ	72	2.0	73	2.1	1	1.4
15 印刷	125	3.6	124	3.6	△1	△0.8
16 化学	98	2.8	101	2.9	3	3.1
17 石油	19	0.5	21	0.6	2	10.5
18 プラ	215	6.1	213	6.1	△2	△0.9
19 ゴム	57	1.6	57	1.6	0	0.0
20 皮革	32	0.9	31	0.9	△1	△3.1
21 窯業	229	6.5	221	6.3	△8	△3.5
22 鉄鋼	61	1.7	61	1.8	0	0.0
23 非鉄	62	1.8	60	1.7	△2	△3.2
24 金属	356	10.1	364	10.4	8	2.2
25 はん用	108	3.1	106	3.0	△2	△1.9
26 生産	297	8.4	297	8.5	0	0.0
27 業務	134	3.8	135	3.9	1	0.7
28 電子	160	4.5	158	4.5	△2	△1.3
29 電気	170	4.8	172	4.9	2	1.2
30 情報	80	2.3	78	2.2	△2	△2.5
31 輸送	116	3.3	116	3.3	0	0.0
32 その他	122	3.5	119	3.4	△3	△2.5
基礎素材型	1,285	36.5	1,285	36.9	0	0.0
加工組立型	1,065	30.3	1,062	30.5	△3	△0.3
生活関連・その他型	1,168	33.2	1,138	32.7	△30	△2.6
重化学工業	1,661	47.2	1,669	47.9	8	0.5
軽工業	1,857	52.8	1,816	52.1	△41	△2.2

重化学工業、軽工業別に構成比をみると、軽工業(構成比 52.1%)、重化学工業(同 47.9%)となっており、前年と比較すると、重化学工業(前年比 0.5%増)は増加、軽工業(同 2.2%減)は減少となった。(表 2)

従業者規模でみると、令和 2 年における 4 人～29 人規模では、2,435 事業所(構成比 69.9%)となり、30 人以上規模では、1,050 事業所(同 30.1%)となっている。

表 3 従業者規模別事業所数及び増減数と前年比

従業者規模	令和元年		令和2年		増減数 (事業所)	前年比 (%)
	(事業所)	構成比(%)	(事業所)	構成比(%)		
県 計	3,518	100.0	3,485	100.0	△ 33	△ 0.9
乙調査(4人～29人)	2,448	69.6	2,435	69.9	△ 13	△ 0.5
4～ 9人	1,090	31.0	1,080	31.0	△ 10	△ 0.9
10～ 19人	880	25.0	858	24.6	△ 22	△ 2.5
20～ 29人	478	13.6	497	14.3	19	4.0
甲調査(30人以上)	1,070	30.4	1,050	30.1	△ 20	△ 1.9
30～ 49人	360	10.2	338	9.7	△ 22	△ 6.1
50～ 99人	373	10.6	381	10.9	8	2.1
100～299人	261	7.4	258	7.4	△ 3	△ 1.1
300人以上	76	2.2	73	2.1	△ 3	△ 3.9

前年と比較すると、20～29 人規模(19 事業所増、前年比 4.0%増)、50～99 人規模(8 事業所増、前年比 2.1%増)などで増加したが、30～49 人規模(22 事業所減、同 6.1%減)、10～19 人規模(22 事業所減、同 2.5%減)などが減少した。(表 3、図 2)

図 2 従業者規模別事業所数の構成比

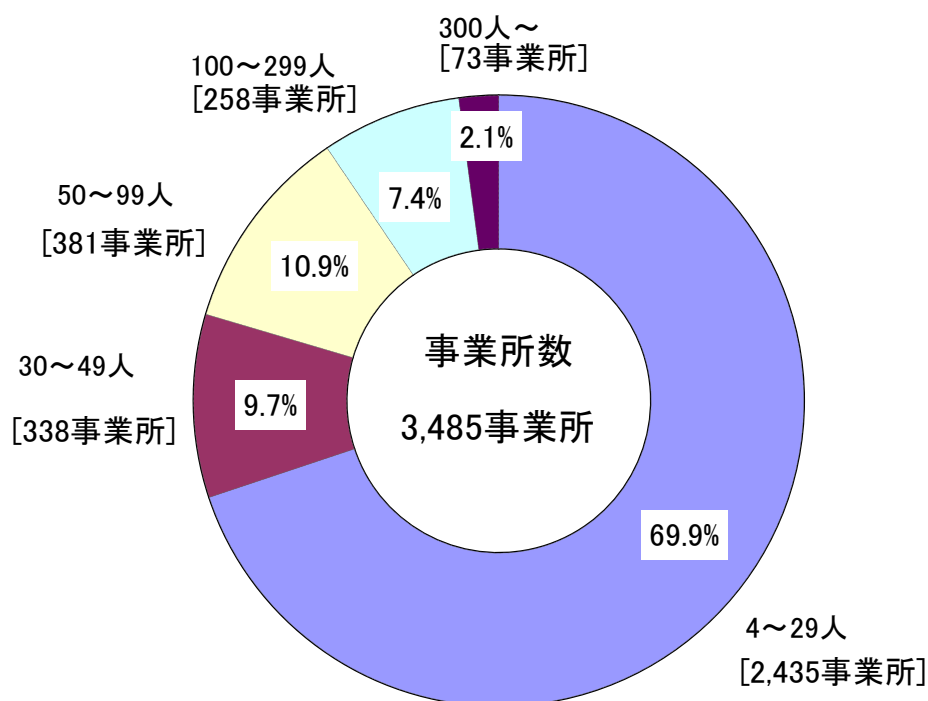

(2) 従業者数

従業者数は158,688人で、前年に比べ1,861人の減少(前年比1.2%減)となった。

これを産業中分類別にみると、従業者数の最も多い産業が食料品製造業(16,115人、構成比10.2%)で、以下、電子部品・デバイス・電子回路製造業(13,809人、同8.7%)、輸送用機械器具製造業(11,994人、同7.6%)の順となった。

前年との比較でみると、家具・装備品製造業(前年比6.4%増)、飲料・たばこ・飼料製造業(同5.4%増)など8産業が増加し、その他の製造業(同5.9%減)、情報通信機械器具製造業(同5.7%減)など16産業が減少となった。

産業3類型別に構成比をみると、加工組立型(構成比45.5%)が最も高く、以下、基礎素材型(同34.6%)、生活関連・その他型(同20.0%)の順となった。前年との比較でみると、加工組立型(前年比1.4%減)、生活関連・その他型(同1.1%減)、基礎素材型(同0.9%減)と3産業類型別すべてで減少となった。

表4 産業中分類別従業者数及び増減数と前年比

産業分類	令和元年		令和2年		増減数 (人)	前年比 (%)
	(人)	構成比(%)	(人)	構成比(%)		
県計	160,549	100.0	158,688	100.0	△ 1,861	△ 1.2
09 食料	16,207	10.1	16,115	10.2	△ 92	△ 0.6
10 飲料	1,308	0.8	1,379	0.9	71	5.4
11 繊維	6,083	3.8	5,736	3.6	△ 347	△ 5.7
12 木材	2,340	1.5	2,299	1.4	△ 41	△ 1.8
13 家具	2,389	1.5	2,541	1.6	152	6.4
14 紙・パ	3,403	2.1	3,408	2.1	5	0.1
15 印刷	2,755	1.7	2,731	1.7	△ 24	△ 0.9
16 化学	8,564	5.3	8,883	5.6	319	3.7
17 石油	196	0.1	202	0.1	6	3.1
18 プラ	9,290	5.8	9,011	5.7	△ 279	△ 3.0
19 ゴム	5,846	3.6	5,842	3.7	△ 4	△ 0.1
20 皮革	948	0.6	970	0.6	22	2.3
21 窯業	7,417	4.6	7,308	4.6	△ 109	△ 1.5
22 鉄鋼	3,180	2.0	3,046	1.9	△ 134	△ 4.2
23 非鉄	4,008	2.5	3,923	2.5	△ 85	△ 2.1
24 金属	11,075	6.9	10,921	6.9	△ 154	△ 1.4
25 はん用	5,975	3.7	5,886	3.7	△ 89	△ 1.5
26 生産	8,900	5.5	8,743	5.5	△ 157	△ 1.8
27 業務	11,543	7.2	11,725	7.4	182	1.6
28 電子	13,686	8.5	13,809	8.7	123	0.9
29 電気	9,932	6.2	9,490	6.0	△ 442	△ 4.5
30 情報	11,137	6.9	10,500	6.6	△ 637	△ 5.7
31 輸送	12,002	7.5	11,994	7.6	△ 8	△ 0.1
32 その他	2,365	1.5	2,226	1.4	△ 139	△ 5.9
基礎素材型	55,319	34.5	54,843	34.6	△ 476	△ 0.9
加工組立型	73,175	45.6	72,147	45.5	△ 1,028	△ 1.4
生活関連・その他型	32,055	20.0	31,698	20.0	△ 357	△ 1.1
重化学工業	100,198	62.4	99,122	62.5	△ 1,076	△ 1.1
軽工業	60,351	37.6	59,566	37.5	△ 785	△ 1.3

重化学工業、軽工業別に構成比をみると、重化学工業（構成比62.5%）、軽工業（同37.5%）となっており、前年と比較すると、軽工業（前年比1.3%減）、重化学工業（同1.1%減）ともに減少となった。（表4）

従業者規模でみると、令和2年における4人～29人規模では、30,834人（構成比19.4%）となり、30人以上規模では、127,854人（同80.6%）となっている。

前年と比較すると、20～29人規模（534人増、前年比4.6%増）、50～99人規模（168人増、同0.6%増）で増加したが、300人以上規模（1,319人減、同2.8%減）、30～49人規模（785人減、同5.6%減）、10～19人規模（350人減、同2.9%減）などが減少した。（表5、図3）

表5 従業者規模別従業者数及び増減数と前年比

従業者規模	令和元年		令和2年		増減数 (人)	前年比 (%)
	(人)	構成比(%)	(人)	構成比(%)		
県計	160,549	100.0	158,688	100.0	△ 1,861	△ 1.2
乙調査(4人～29人)	30,693	19.1	30,834	19.4	141	0.5
4～9人	6,895	4.3	6,852	4.3	△ 43	△ 0.6
10～19人	12,079	7.5	11,729	7.4	△ 350	△ 2.9
20～29人	11,719	7.3	12,253	7.7	534	4.6
甲調査(30人以上)	129,856	80.9	127,854	80.6	△ 2,002	△ 1.5
30～49人	13,984	8.7	13,199	8.3	△ 785	△ 5.6
50～99人	26,185	16.3	26,353	16.6	168	0.6
100～299人	42,327	26.4	42,261	26.6	△ 66	△ 0.2
300人以上	47,360	29.5	46,041	29.0	△ 1,319	△ 2.8

図3 従業者規模別従業者数の構成比

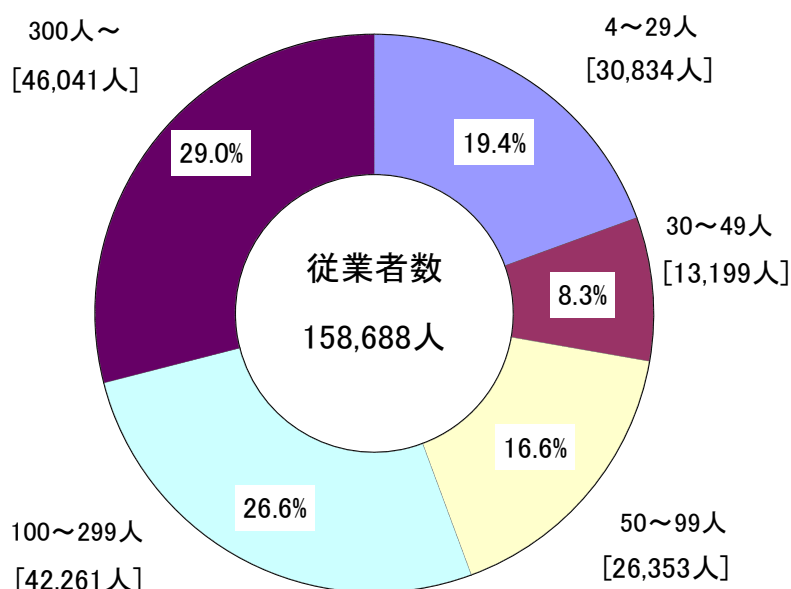

1事業所当たりの従業者数は45.5人で、これを産業中分類別にみると、1事業所当たりの従業者数が最も多い産業は、情報通信機械器具製造業（134.6人）で、以下、輸送用機械器具製造業（103.4人）、ゴム製品製造業（102.5人）の順となった。（付表D）

(3) 製造品出荷額等

製造品出荷額等は5兆890億円で、前年に比べ1,575億円の減少(前年比3.0%減)となった。

これを産業中分類別にみると、製造品出荷額等の最も多い産業が化学工業(5,449億円、構成比10.7%)で、以下、情報通信機械器具製造業(5,212億円、同10.2%)、輸送用機械器具製造業(5,041億円、同9.9%)の順となった。

前年との比較でみると、なめし革・同製品・毛皮製造業(前年比10.7%増)、家具・装備品製造業(同7.0%増)など9産業が増加し、電気機械器具製造業(同16.3%減)、非鉄金属製造業(同13.1%減)など14産業が減少となった。

産業3類型別に構成比をみると、加工組立型(構成比47.0%)が最も高く、以下、基礎素材型(同40.4%)、生活関連・その他型(同12.6%)の順となった。前年との比較でみると、加工組立型(前年比4.9%減)、基礎素材型(同1.7%減)、生活関連・その他型(同0.0%減)いずれも減少となった。

重化学工業、軽工業別に構成比をみると、重化学工業(構成比69.7%)、軽工業(同30.3%)となっており、前年と比較すると重化学工業(前年比4.4%減)が減少し、軽工業(同0.3%増)が増加となった。(表6)

表6 産業中分類別製造品出荷額等及び増減額と前年比

産業分類	平成30年		令和元年		増減額 (億円)	前年比 (%)
	(億円)	構成比(%)	(億円)	構成比(%)		
県計	52,465	100.0	50,890	100.0	△ 1,575	△ 3.0
09 食料	3,164	6.0	3,128	6.1	△ 37	△ 1.2
10 飲料	1,355	2.6	1,339	2.6	△ 17	△ 1.2
11 繊維	450	0.9	436	0.9	△ 14	△ 3.2
12 木材	586	1.1	593	1.2	7	1.2
13 家具	510	1.0	546	1.1	36	7.0
14 紙・パ	2,057	3.9	2,094	4.1	37	1.8
15 印刷	414	0.8	429	0.8	14	3.4
16 化学	5,305	10.1	5,449	10.7	144	2.7
17 石油	161	0.3	163	0.3	2	1.2
18 プラ	2,314	4.4	2,295	4.5	△ 19	△ 0.8
19 ゴム	2,000	3.8	2,027	4.0	27	1.3
20 皮革	136	0.3	150	0.3	14	10.7
21 窯業	1,990	3.8	1,984	3.9	△ 6	△ 0.3
22 鉄鋼	1,224	2.3	1,173	2.3	△ 51	△ 4.1
23 非鉄	2,317	4.4	2,013	4.0	△ 304	△ 13.1
24 金属	2,926	5.6	2,743	5.4	△ 183	△ 6.3
25 はん用	2,224	4.2	2,149	4.2	△ 75	△ 3.4
26 生産	1,855	3.5	1,653	3.2	△ 202	△ 10.9
27 業務	2,853	5.4	2,757	5.4	△ 96	△ 3.4
28 電子	4,747	9.0	4,850	9.5	103	2.2
29 電気	2,699	5.1	2,260	4.4	△ 439	△ 16.3
30 情報	5,559	10.6	5,212	10.2	△ 347	△ 6.2
31 輸送	5,212	9.9	5,041	9.9	△ 171	△ 3.3
32 その他	406	0.8	406	0.8	0	0.0
基礎素材型	20,880	39.8	20,535	40.4	△ 345	△ 1.7
加工組立型	25,150	47.9	23,923	47.0	△ 1,227	△ 4.9
生活関連・その他型	6,435	12.3	6,432	12.6	△ 3	0.0
重化学工業	37,082	70.7	35,464	69.7	△ 1,618	△ 4.4
軽工業	15,383	29.3	15,426	30.3	43	0.3

従業者規模でみると、令和元年における4人～29人規模では5,231億円(構成比10.3%)となり、30人以上規模では、4兆5,659億円(同89.7%)となっている。(表7、図4)

表7 従業者規模別製造品出荷額等及び増減額と前年比

従業者規模	平成30年		令和元年		増減額 (億円)	前年比 (%)
	(億円)	構成比(%)	(億円)	構成比(%)		
県計	52,465	100.0	50,890	100.0	△1,575	△3.0
乙調査(4人～29人)	5,207	9.9	5,231	10.3	24	0.5
4～9人	859	1.6	860	1.7	1	0.1
10～19人	2,153	4.1	2,021	4.0	△132	△6.1
20～29人	2,195	4.2	2,350	4.6	155	7.1
甲調査(30人以上)	47,258	90.1	45,659	89.7	△1,599	△3.4
30～49人	2,699	5.1	2,517	4.9	△181	△6.7
50～99人	7,457	14.2	6,796	13.4	△661	△8.9
100～299人	14,798	28.2	14,659	28.8	△139	△0.9
300人以上	22,304	42.5	21,687	42.6	△617	△2.8

図4 従業者規模別製造品出荷額等の構成比

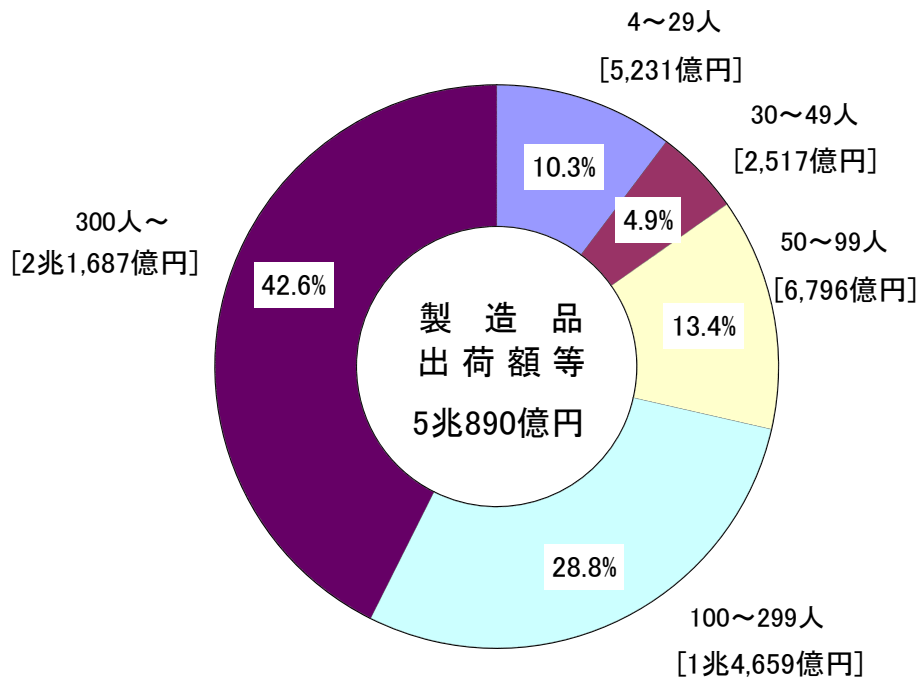

1事業所当たりの製造品出荷額等は14億2,027万円で、これを産業中分類別でみると、1事業所当たりの製造品出荷額等が最も多い産業は、情報通信機械器具製造業(67億6,341万円)で、以下、化学工業(52億6,346万円)、輸送用機械器具製造業(42億1,928万円)の順となった。

従業者1人当たりの製造品出荷額等は3,119万円で、これを産業中分類別でみると、従業者1人当たりの製造品出荷額等が最も多い産業は、石油製品・石炭製品製造業(7,847万円)で、以下、パルプ・紙・紙加工品製造業(6,036万円)、化学工業(5,985万円)の順となった。(付表D)

(4) 付加価値額

付加価値額は1兆7,150億円で、前年に比べ386億円の減少(前年比2.2%減)となった。

これを産業中分類別にみると、付加価値額の最も多い産業が化学工業(2,198億円、構成比12.8%)で、以下、輸送用機械器具製造業(2,022億円、同11.8%)、電子部品・デバイス・電子回路製造業(1,277億円、同7.4%)の順となった。

前年との比較でみると、なめし革・同製品・毛皮製造業(前年比48.8%増)、石油製品・石炭製品製造業(同9.1%増)など11産業が増加したが、生産用機械器具製造業(同17.1%減)、非鉄金属製造業(同12.7%減)など13産業が減少となった。

産業3類型別に構成比をみると、加工組立型(構成比44.3%)が最も高く、以下、基礎素材型(同42.7%)、生活関連・その他型(同13.0%)の順となった。前年との比較でみると、基礎素材型(前年比2.1%増)が増加し、加工組立型(同6.5%減)、生活関連・その他型(同0.6%減)は減少した。

重化学工業、軽工業別に構成比をみると、重化学工業(構成比67.9%)、軽工業(同32.1%)となっており、前年と比較すると、軽工業(前年比1.7%増)が増加し、重化学工業(同3.9%減)が減少となった。(表8)

表8 産業中分類別付加価値額及び増減額と前年比

産 業 分 類	平成30年		令和元年		増減額 (億円)	前年比 (%)
	(億円)	構成比(%)	(億円)	構成比(%)		
県 計	17,536	100.0	17,150	100.0	△ 386	△ 2.2
09 食 料	1,020	5.8	988	5.8	△ 33	△ 3.2
10 飲 料	441	2.5	446	2.6	5	1.2
11 織 維	211	1.2	203	1.2	△ 8	△ 3.8
12 木 材	174	1.0	175	1.0	2	1.0
13 家 具	161	0.9	167	1.0	7	4.1
14 紙 ・ パ	434	2.5	470	2.7	36	8.3
15 印 刷	201	1.1	196	1.1	△ 5	△ 2.6
16 化 学	2,039	11.6	2,198	12.8	159	7.8
17 石 油	51	0.3	56	0.3	5	9.1
18 プ ラ	725	4.1	749	4.4	23	3.2
19 ゴ ム	941	5.4	999	5.8	58	6.1
20 皮 革	37	0.2	55	0.3	18	48.8
21 窯 業	899	5.1	885	5.2	△ 14	△ 1.6
22 鉄 鋼	307	1.8	313	1.8	6	1.8
23 非 鉄	557	3.2	486	2.8	△ 71	△ 12.7
24 金 属	1,048	6.0	998	5.8	△ 50	△ 4.8
25 は ん 用	847	4.8	824	4.8	△ 23	△ 2.7
26 生 産	817	4.7	677	3.9	△ 140	△ 17.1
27 業 務	1,039	5.9	970	5.7	△ 68	△ 6.6
28 電 子	1,323	7.5	1,277	7.4	△ 46	△ 3.5
29 電 気	755	4.3	723	4.2	△ 32	△ 4.2
30 情 報	1,188	6.8	1,096	6.4	△ 92	△ 7.7
31 輸 送	2,148	12.2	2,022	11.8	△ 126	△ 5.8
32 そ の 他	171	1.0	174	1.0	3	1.7
基 礎 素 材 型	7,176	40.9	7,329	42.7	153	2.1
加 工 組 立 型	8,117	46.3	7,590	44.3	△ 526	△ 6.5
生 活 関 連 ・ そ の 他 型	2,243	12.8	2,230	13.0	△ 13	△ 0.6
重 化 学 工 業	12,119	69.1	11,642	67.9	△ 478	△ 3.9
軽 工 業	5,417	30.9	5,508	32.1	91	1.7

従業者規模でみると、令和元年における4人～29人規模では、2,185億円(構成比12.7%)となり、30人以上規模では、1兆4,965億円(同87.3%)となっている。(表9、図5)

表9 従業者規模別付加価値額及び増減額と前年比

従業者規模	平成30年		令和元年		増減額 (億円)	前年比 (%)
	(億円)	構成比(%)	(億円)	構成比(%)		
県計	17,536	100.0	17,150	100.0	△386	△2.2
乙調査(4人～29人)	2,199	12.5	2,185	12.7	△15	△0.7
4～9人	385	2.2	406	2.4	21	5.4
10～19人	917	5.2	840	4.9	△77	△8.4
20～29人	897	5.1	939	5.5	42	4.6
甲調査(30人以上)	15,337	87.5	14,965	87.3	△372	△2.4
30～49人	1,119	6.4	1,033	6.0	△86	△7.7
50～99人	2,480	14.1	2,402	14.0	△78	△3.2
100～299人	4,987	28.4	5,096	29.7	110	2.2
300人以上	6,751	38.5	6,434	37.5	△317	△4.7

図5 従業者規模別付加価値額の構成比

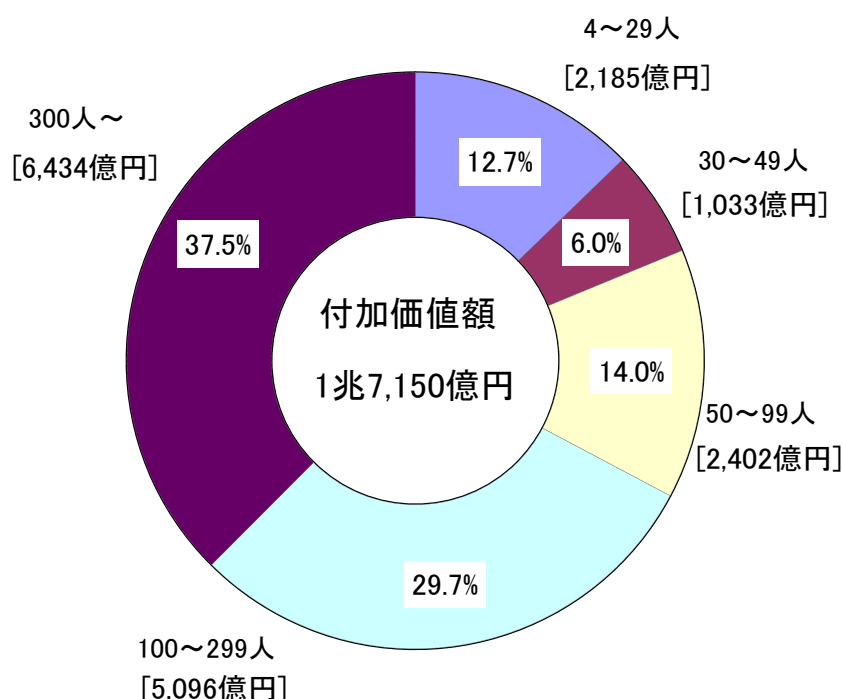

従業者1人当たりの付加価値額は1,081万円で、これを産業中分類別でみると、従業者1人当たりの付加価値額が最も多い産業は、飲料・たばこ・飼料製造業(3,237万円)で、以下、石油製品・石炭製品製造業(2,777万円)、化学工業(2,475万円)の順となった。(付表D)

(5) 現金給与総額

現金給与総額は6,685億円で、前年に比べ11億円の増加(前年比0.2%増)となった。

これを産業中分類別にみると、現金給与総額の最も多い産業が電子部品・デバイス・電子回路製造業(595億円、構成比8.9%)で、以下、輸送用機械器具製造業(578億円、同8.6%)、情報通信機械器具製造業(554億円、同8.3%)の順となった。

産業3類型別に構成比をみると、加工組立型(構成比49.5%)が最も高く、以下、基礎素材型(同36.9%)、生活関連・その他型(同13.6%)の順となっている。

重化学工業、軽工業別に構成比をみると、重化学工業(構成比 68.9%)、軽工業(同 31.1%)となっている。(表10)

表10 産業中分類別現金給与総額及び増減額と前年比

産業分類	平成30年		令和元年		増減額 (億円)	前年比 (%)
	(億円)	構成比(%)	(億円)	構成比(%)		
県計	6,674	100.0	6,685	100.0	11	0.2
09 食料	423	6.3	429	6.4	5	1.3
10 飲料	51	0.8	54	0.8	3	5.0
11 繊維	136	2.0	130	1.9	△7	△4.9
12 木材	76	1.1	75	1.1	△0	△0.5
13 家具	108	1.6	112	1.7	4	3.7
14 紙・パ	144	2.2	148	2.2	4	3.0
15 印刷	90	1.3	89	1.3	△1	△0.6
16 化学	444	6.7	465	7.0	21	4.8
17 石油	9	0.1	10	0.1	1	8.8
18 プラ	347	5.2	351	5.3	4	1.2
19 ゴム	276	4.1	267	4.0	△10	△3.6
20 皮革	23	0.4	23	0.3	△0	△2.1
21 窯業	328	4.9	328	4.9	0	0.1
22 鉄鋼	156	2.3	150	2.2	△6	△3.9
23 非鉄	198	3.0	194	2.9	△5	△2.4
24 金属	479	7.2	481	7.2	1	0.3
25 はん用	285	4.3	279	4.2	△6	△2.2
26 生産	377	5.6	366	5.5	△11	△2.8
27 業務	491	7.4	503	7.5	13	2.6
28 電子	607	9.1	595	8.9	△13	△2.1
29 電気	436	6.5	432	6.5	△4	△0.9
30 情報	557	8.3	554	8.3	△2	△0.4
31 輸送	556	8.3	578	8.6	22	3.9
32 その他	76	1.1	73	1.1	△3	△4.0
基礎素材型	2,458	36.8	2,469	36.9	11	0.4
加工組立型	3,308	49.6	3,307	49.5	△1	0.0
生活関連・その他型	908	13.6	909	13.6	1	0.1
重化学工業	4,595	68.8	4,606	68.9	11	0.2
軽工業	2,080	31.2	2,079	31.1	△1	0.0

従業者1人当たりの現金給与総額は421万円で、これを産業中分類別にみると、最も多い産業は情報通信機械器具製造業(528万円)で、以下、化学工業(524万円)、非鉄金属製造業(494万円)の順となった。(付表D)

また、従業者1人当たりの現金給与総額を従業者規模別でみると、300人以上規模(533万円)が最も多く、以下、100人~299人規模(429万円)、50人~99人規模(375万円)と従業者規模の大きい順となった。(付表E)

(6) 工業用地(従業者30人以上の事業所)

工業用地(敷地面積)は、4,189万㎡で、これを産業中分類別にみると、敷地面積の最も多い産業は業務用機械器具製造業(593万㎡、構成比14.2%)で、以下、化学工業(558万㎡、同13.3%)、輸送用機械器具製造業(309万㎡、同7.4%)の順となった。

1事業所当たりの敷地面積は39,891㎡で、これを産業中分類別にみると、1事業所あたり敷地

面積の最も多い産業は業務用機械器具製造業（98,888 m²）で、以下、化学工業（96,253 m²）、非鉄金属製造業（71,989 m²）の順となった。（付表 I）

（7）工業用水（従業者 30 人以上の事業所）

工業用水（淡水）の 1 日当たりの使用量は 599 千 m³ で、これを産業中分類別にみると、1 日当たり使用量の最も多い産業は化学工業（284 千 m³、構成比 47.4%）で全体の約半数を占め、以下、パルプ・紙・紙加工品製造業（107 千 m³、同 17.8%）、非鉄金属製造業（63 千 m³、同 10.5%）の順となった。

工業用水（淡水）の水源別構成をみると、工業用水道（338 千 m³、構成比 56.4%）が半数を占め、以下、その他の淡水（148 千 m³、同 24.7%）、井戸水（71 千 m³、同 11.8%）などとなった。

（付表 J、K）

3 地区別の状況

(1) 事業所数

事業所数を地区別にみると、県中地区(943事業所、構成比27.1%)、県北地区(807事業所、同23.2%)、いわき地区(535事業所、同15.4%)の順となった。

表1-1 地区別事業所数及び増減数と前年比

地区	令和元年		令和2年		増減数 (事業所)	前年比 (%)
	(事業所)	構成比(%)	(事業所)	構成比(%)		
県北地区	808	23.0	807	23.2	△1	△0.1
県中地区	945	26.9	943	27.1	△2	△0.2
県南地区	415	11.8	406	11.6	△9	△2.2
会津地区	467	13.3	450	12.9	△17	△3.6
南会津地区	62	1.8	60	1.7	△2	△3.2
相双地区	279	7.9	284	8.1	5	1.8
いわき地区	542	15.4	535	15.4	△7	△1.3
県計	3,518	100.0	3,485	100.0	△33	△0.9

前年との比較でみると、会津地区(17事業所減、前年比3.6%減)など6地区で減少し、相双地区(5事業所増、同1.8%増)で増加した。(表1-1)

また、事業所数を市町村別にみると、いわき市(535事業所、構成比15.4%)、郡山市(402事業所、同11.5%)、福島市(323事業所、同9.3%)の順となっており、これら3市で全体の36.2%を占めた。(表1-2)

表1-2 事業所数の多い市町村

順位	市町村名	事業所数	構成比(%)
1	いわき市	535	15.4
2	郡山市	402	11.5
3	福島市	323	9.3
4	会津若松市	178	5.1
5	須賀川市	163	4.7
小計		1,601	45.9
県計		3,485	—

(2) 従業者数

従業者数を地区別にみると、県中地区(40,956人、構成比25.8%)、県北地区(39,474人、同24.9%)、いわき地区(24,057人、同15.2%)の順となった。

前年との比較でみると、相双地区(122人増、前年比1.2%増)、南会津地区(16人増、同1.2%増)など2地区で増加し、会津地区(587人減、同2.9%減)、県中地区(573人減、同1.4%減)で減少した。(表1-3)

表1-3 地区別従業者数及び増減数と前年比

地区	令和元年		令和2年		増減数 (人)	前年比 (%)
	(人)	構成比(%)	(人)	構成比(%)		
県北地区	39,851	24.8	39,474	24.9	△377	△0.9
県中地区	41,529	25.9	40,956	25.8	△573	△1.4
県南地区	23,334	14.5	23,236	14.6	△98	△0.4
会津地区	20,061	12.5	19,474	12.3	△587	△2.9
南会津地区	1,308	0.8	1,324	0.8	16	1.2
相双地区	10,045	6.3	10,167	6.4	122	1.2
いわき地区	24,421	15.2	24,057	15.2	△364	△1.5
県計	160,549	100.0	158,688	100.0	△1,861	△1.2

また、従業者数を市町村別にみると、いわき市(24,057人、構成比15.2%)、郡山市(18,922人、同11.9%)、福島市(16,854人、同10.6%)の順となっており、これら3市で全体の37.7%を占めた。(表14)

表14 従業者数の多い市町村

順位	市町村名	従業者数(人)	構成比(%)
1	いわき市	24,057	15.2
2	郡山市	18,922	11.9
3	福島市	16,854	10.6
4	会津若松市	9,116	5.7
5	白河市	7,842	4.9
小計		76,791	48.4
県計		158,688	—

(3) 製造品出荷額等

製造品出荷額等を地区別にみると、県北地区(1兆1,964億円、構成比23.5%)、県中地区(1兆1,433億円、同22.5%)、いわき地区(9,736億円、同19.1%)の順となった。(表15)

表15 地区別製造品出荷額等及び増減額と前年比

地区	平成30年		令和元年		増減額 (億円)	前年比 (%)
	(億円)	構成比(%)	(億円)	構成比(%)		
県北地区	13,051	24.9	11,964	23.5	△1,088	△8.3
県中地区	11,873	22.6	11,433	22.5	△440	△3.7
県南地区	9,381	17.9	9,404	18.5	23	0.2
会津地区	4,315	8.2	4,044	7.9	△271	△6.3
南会津地区	197	0.4	199	0.4	2	1.0
相双地区	4,210	8.0	4,110	8.1	△101	△2.4
いわき地区	9,437	18.0	9,736	19.1	298	3.2
県計	52,465	100.0	50,890	100.0	△1,575	△3.0

また、製造品出荷額等を市町村別にみると、いわき市(9,736億円、構成比19.1%)、郡山市(6,321億円、同12.4%)、福島市(4,768億円、同9.4%)の順となっており、これら3市で全体の40.9%を占めた。(表16)

表16 製造品出荷額等の多い市町村

順位	市町村名	出荷額等(億円)	構成比(%)
1	いわき市	9,736	19.1
2	郡山市	6,321	12.4
3	福島市	4,768	9.4
4	白河市	3,376	6.6
5	相馬市	2,688	5.3
小計		26,890	52.8
県計		50,890	—

(4) 付加価値額

付加価値額を地区別にみると、県中地区(3,905億円、構成比22.8%)、県北地区(3,720億円、同21.7%)、県南地区(3,241億円、同18.9%)、いわき地区(2,995億円、同17.5%)の順となった。(表17)

表 1 7 地区別付加価値額及び増減額と前年比

地区	平成30年		令和元年		増減額 (億円)	前年比 (%)
	(億円)	構成比(%)	(億円)	構成比(%)		
県北地区	3,965	22.6	3,720	21.7	△ 245	△ 6.2
県中地区	4,078	23.3	3,905	22.8	△ 174	△ 4.3
県南地区	3,147	17.9	3,241	18.9	94	3.0
会津地区	1,498	8.5	1,432	8.3	△ 66	△ 4.4
南会津地区	94	0.5	91	0.5	△ 3	△ 2.8
相双地区	1,953	11.1	1,765	10.3	△ 187	△ 9.6
いわき地区	2,801	16.0	2,995	17.5	194	6.9
県 計	17,536	100.0	17,150	100.0	△ 386	△ 2.2

また、付加価値額を市町村別にみると、いわき市(2,995億円、構成比17.5%)、郡山市(2,114億円、同12.3%)、福島市(1,617億円、同9.4%)の順となっており、これら3市で全体の39.2%を占めた。(表18)

表 1 8 付加価値額の多い市町村

順位	市町村名	付加価値額(億円)	構成比(%)
1	いわき市	2,995	17.5
2	郡山市	2,114	12.3
3	福島市	1,617	9.4
4	白河市	1,525	8.9
5	相馬市	1,250	7.3
	小 計	9,500	55.4
	県 計	17,150	—

(5) 現金給与総額

現金給与総額を地区別にみると、県中地区(1,648億円、構成比24.7%)、県北地区(1,634億円、同24.4%)、いわき地区(1,137億円、同17.0%)の順となり、これら3地区で全体の66.1%を占めた。(表19)

表 1 9 地区別現金給与総額及び増減額と前年比

地区	平成30年		令和元年		増減額 (億円)	前年比 (%)
	(億円)	構成比(%)	(億円)	構成比(%)		
県北地区	1,615	24.2	1,634	24.4	18	1.1
県中地区	1,643	24.6	1,648	24.7	6	0.4
県南地区	1,055	15.8	1,026	15.4	△ 28	△ 2.7
会津地区	784	11.8	779	11.7	△ 6	△ 0.7
南会津地区	40	0.6	42	0.6	2	4.5
相双地区	408	6.1	419	6.3	11	2.7
いわき地区	1,129	16.9	1,137	17.0	7	0.6
県 計	6,674	100.0	6,685	100.0	11	0.2

(6) 工業用地(従業者30人以上の事業所)

工業用地(敷地面積)を地区別にみると、県南地区(11,244千㎡、構成比26.8%)、県中地区(9,359千㎡、同22.3%)、いわき地区(8,668千㎡、同20.7%)の順となり、これらの3地区で全体の69.9%を占めた。(表20)

表 2 0 地区別工業用地面積及び増減と前年比

地 区	平成30年		令和元年		増減 (千㎡)	前年比 (%)
	(千㎡)	構成比(%)	(千㎡)	構成比(%)		
県北地区	6,808	16.2	6,645	15.9	△ 163	△ 2.4
県中地区	9,414	22.5	9,359	22.3	△ 55	△ 0.6
県南地区	11,290	26.9	11,244	26.8	△ 46	△ 0.4
会津地区	2,992	7.1	3,114	7.4	122	4.1
南会津地区	164	0.4	155	0.4	△ 9	△ 5.4
相双地区	2,650	6.3	2,700	6.4	50	1.9
いわき地区	8,587	20.5	8,668	20.7	81	0.9
県 計	41,905	100.0	41,886	100.0	△ 19	△ 0.0

(7) 工業用水（従業者 30 人以上の事業所）

工業用水(淡水)の1日当たりの使用量を地区別にみると、いわき地区(371千 m^3 、構成比 61.9%)、県南地区(57千 m^3 、同 9.5%)、県中地区(48千 m^3 、同 8.0%)の順となり、これら3地区で全体の79.5%を占めた。(表 2 1)

表 2 1 地区別1日当たりの工業用水量及び増減と前年比

地 区	平成30年		令和元年		増減 (千 m^3)	前年比 (%)
	(千 m^3)	構成比(%)	(千 m^3)	構成比(%)		
県北地区	45	7.6	46	7.8	1	3.3
県中地区	48	8.1	48	8.0	△ 0	△ 0.4
県南地区	57	9.7	57	9.5	△ 0	△ 0.1
会津地区	46	7.8	46	7.7	△ 0	△ 0.2
南会津地区	0	0.0	0	0.0	0	25.0
相双地区	32	5.4	31	5.1	△ 1	△ 3.7
いわき地区	362	61.3	371	61.9	9	2.5
県 計	590	100.0	599	100.0	9	1.5

V 付 表

付表A 年次別統計表(従業員4人以上の事業所)

基準日	事業所数 (事業所)	従業員数 (人)	前年比 (%)	
			事業所数	従業員数
平成16年12月31日	5,166	180,936	△5.6	0.8
平成17年12月31日	5,204	182,399	0.7	0.8
平成18年12月31日	4,870	185,391	△6.4	1.6
平成19年12月31日	4,848	192,594	△4.9	1.4
平成20年12月31日	4,896	184,788	1.0	△4.1
平成21年12月31日	4,408	167,581	△10.0	△9.3
平成22年12月31日	4,186	165,236	△5.0	△1.4
平成24年 2月 1日	3,988	150,168	△4.7	△9.1
平成24年12月31日	3,893	151,481	△2.4	0.9
平成25年12月31日	3,832	150,818	△1.6	△0.4
平成26年12月31日	3,798	152,768	△0.9	1.3
平成28年 6月 1日	3,971	150,230	4.6	△1.7
平成29年 6月 1日	3,620	154,979	△8.8	3.2
平成30年 6月 1日	3,559	158,584	△1.7	2.3
令和元年 6月 1日	3,518	160,549	△1.2	1.2
令和2年 6月 1日	3,485	158,688	△0.9	△1.2

年 次	製造品出荷額等 (万円)	付加価値額 (万円)	前年比 (%)	
			製造品出荷額等	付加価値額
平成16年	548,529,725	211,862,324	5.1	7.1
平成17年	556,857,652	208,290,860	1.5	△1.7
平成18年	591,465,627	218,845,344	6.2	5.1
平成19年	618,055,774	206,055,462	△0.1	△9.4
平成20年	598,449,487	194,550,351	△3.2	△5.6
平成21年	472,452,900	149,587,660	△21.1	△23.1
平成22年	509,571,112	172,806,548	7.9	15.5
平成23年	432,087,991	136,442,430	△15.2	△21.0
平成24年	455,260,515	144,469,781	5.4	5.9
平成25年	476,250,808	153,164,845	4.6	6.0
平成26年	509,899,927	161,505,112	7.1	5.4
平成27年	491,572,565	161,825,695	△3.6	0.2
平成28年	497,786,125	163,975,814	1.3	1.3
平成29年	512,037,545	174,129,437	2.9	6.2
平成30年	524,646,495	175,360,773	2.5	0.7
令和元年	508,896,570	171,496,828	△3.0	△2.2

注1：付加価値額について、平成16年及び平成18年以降について、従業員4～29人の事業所は粗付加価値額である。

注2：平成17年の付加価値額については、従業員9人以下の事業所は粗付加価値額である。

注3：平成19年調査において、事業所の捕捉を行ったため、事業所数、従事者数及び現金給与総額の前年比については時系列を考慮し、当該捕捉事業所を除いたもので計算している。また、調査項目を変更したことにより、製造品出荷額等、原材料使用額等及び付加価値額は平成18年までの数値と接続しない。

注4：平成27年の結果において、事業所数、従事者数以外の項目は個人経営調査票で把握した事業所を除く。

注5：製造品出荷額等、付加価値額については、それぞれ年次における1年間の数値である。

付表B 産業中分類別事業所数、従業者数、製造品出荷額等、現金給与総額、原材料使用額等、

産業分類	事業所数			従業者数			製造品出荷額等		
	令和元年 (実数)	令和2年 (実数)	前年比 (%)	令和元年 (人)	令和2年 (人)	前年比 (%)	平成30年 (万円)	令和元年 (万円)	前年比 (%)
合計	3,518	3,485	△0.9	160,549	158,688	△1.2	524,646,495	508,896,570	△3.0
09 食料	462	442	△4.3	16,207	16,115	△0.6	31,642,571	31,276,679	△1.2
10 飲料	80	81	1.3	1,308	1,379	5.4	13,554,050	13,385,335	△1.2
11 繊維	273	264	△3.3	6,083	5,736	△5.7	4,500,488	4,356,418	△3.2
12 木材	116	114	△1.7	2,340	2,299	△1.8	5,862,088	5,934,132	1.2
13 家具	74	77	4.1	2,389	2,541	6.4	5,098,810	5,456,849	7.0
14 紙・パ	72	73	1.4	3,403	3,408	0.1	20,568,087	20,938,705	1.8
15 印刷	125	124	△0.8	2,755	2,731	△0.9	4,143,620	4,286,189	3.4
16 ※化学	98	101	3.1	8,564	8,883	3.7	53,045,589	54,485,105	2.7
17 ※石油	19	21	10.5	196	202	3.1	1,613,439	1,632,858	1.2
18 プラ	215	213	△0.9	9,290	9,011	△3.0	23,140,021	22,954,037	△0.8
19 ゴム	57	57	0.0	5,846	5,842	△0.1	20,001,192	20,271,025	1.3
20 皮革	32	31	△3.1	948	970	2.3	1,355,373	1,499,949	10.7
21 窯業	229	221	△3.5	7,417	7,308	△1.5	19,899,783	19,840,091	△0.3
22 ※鉄鋼	61	61	0.0	3,180	3,046	△4.2	12,236,622	11,730,876	△4.1
23 ※非鉄	62	60	△3.2	4,008	3,923	△2.1	23,168,459	20,127,200	△13.1
24 ※金属	356	364	2.2	11,075	10,921	△1.4	29,260,935	27,431,947	△6.3
25 ※はん用	108	106	△1.9	5,975	5,886	△1.5	22,243,117	21,490,473	△3.4
26 ※生産	297	297	0.0	8,900	8,743	△1.8	18,554,530	16,533,743	△10.9
27 ※業務	134	135	0.7	11,543	11,725	1.6	28,534,272	27,573,183	△3.4
28 ※電子	160	158	△1.3	13,686	13,809	0.9	47,472,082	48,502,664	2.2
29 ※電気	170	172	1.2	9,932	9,490	△4.5	26,985,737	22,599,113	△16.3
30 ※情報	80	78	△2.5	11,137	10,500	△5.7	55,590,490	52,123,570	△6.2
31 ※輸送	116	116	0.0	12,002	11,994	△0.1	52,116,174	50,405,819	△3.3
32 その他	122	119	△2.5	2,365	2,226	△5.9	4,058,966	4,060,610	0.0
※重化学工業	1,661	1,669	0.5	100,198	99,122	△1.1	370,821,446	354,636,551	△4.4
軽工業	1,857	1,816	△2.2	60,351	59,566	△1.3	153,825,049	154,260,019	0.3

付表C 従業者規模別事業所数、従業者数、製造品出荷額等、現金給与総額、原材料使用額等、

従業者規模	事業所数			従業者数			製造品出荷額等		
	令和元年 (実数)	令和2年 (実数)	前年比 (%)	令和元年 (人)	令和2年 (人)	前年比 (%)	平成30年 (万円)	令和元年 (万円)	前年比 (%)
合計	3,518	3,485	△0.9	160,549	158,688	△1.2	524,646,495	508,896,570	△3.0
乙調査(4人～29人)	2,448	2,435	△0.5	30,693	30,834	0.5	52,067,731	52,307,634	0.5
4人～9人	1,090	1,080	△0.9	6,895	6,852	△0.6	8,592,458	8,598,107	0.1
10人～19人	880	858	△2.5	12,079	11,729	△2.9	21,525,277	20,208,820	△6.1
20人～29人	478	497	4.0	11,719	12,253	4.6	21,949,996	23,500,707	7.1
甲調査(30人以上)	1,070	1,050	△1.9	129,856	127,854	△1.5	472,578,764	456,588,936	△3.4
30人～49人	360	338	△6.1	13,984	13,199	△5.6	26,988,524	25,174,065	△6.7
50人～99人	373	381	2.1	26,185	26,353	0.6	74,567,417	67,958,141	△8.9
100人～299人	261	258	△1.1	42,327	42,261	△0.2	147,984,733	146,590,678	△0.9
300人以上	76	73	△3.9	47,360	46,041	△2.8	223,038,090	216,866,052	△2.8

付加価値額（従業者4人以上の事業所）

現金給与総額			原材料使用額等			付加価値額			産業分類
平成30年 (万円)	令和元年 (万円)	前年比 (%)	平成30年 (万円)	令和元年 (万円)	前年比 (%)	平成30年 (万円)	令和元年 (万円)	前年比 (%)	
66,742,682	66,849,245	0.2	319,918,893	305,749,384	△4.4	175,360,773	171,496,828	△2.2	合計
4,230,969	4,285,099	1.3	19,986,035	19,725,446	△1.3	10,204,526	9,876,719	△3.2	09
511,019	536,682	5.0	2,604,402	2,702,555	3.8	4,412,465	4,463,775	1.2	10
1,364,264	1,298,003	△4.9	2,186,913	2,130,821	△2.6	2,112,046	2,032,395	△3.8	11
757,427	753,510	△0.5	3,953,116	3,913,987	△1.0	1,735,386	1,751,979	1.0	12
1,077,741	1,117,236	3.7	3,148,074	3,480,313	10.6	1,608,453	1,674,279	4.1	13
1,440,016	1,482,584	3.0	14,982,772	14,822,229	△1.1	4,339,608	4,697,926	8.3	14
900,697	894,986	△0.6	1,878,410	2,024,659	7.8	2,009,325	1,956,786	△2.6	15
4,440,034	4,651,082	4.8	29,927,025	28,823,500	△3.7	20,394,753	21,984,894	7.8	16
89,417	97,277	8.8	1,058,450	1,024,313	△3.2	513,879	560,869	9.1	17
3,471,395	3,512,142	1.2	14,738,016	14,201,846	△3.6	7,253,880	7,487,698	3.2	18
2,764,987	2,665,693	△3.6	9,456,519	9,314,877	△1.5	9,413,635	9,989,572	6.1	19
234,311	229,500	△2.1	952,951	875,816	△8.1	372,234	554,068	48.8	20
3,282,884	3,284,528	0.1	9,947,551	10,042,651	1.0	8,993,328	8,851,994	△1.6	21
1,559,889	1,499,825	△3.9	8,751,294	8,048,020	△8.0	3,071,481	3,127,450	1.8	22
1,983,683	1,936,008	△2.4	16,696,234	14,097,992	△15.6	5,565,094	4,858,674	△12.7	23
4,794,996	4,809,919	0.3	17,372,176	15,895,035	△8.5	10,481,575	9,980,574	△4.8	24
2,850,489	2,788,790	△2.2	13,242,251	12,737,260	△3.8	8,474,102	8,243,242	△2.7	25
3,767,909	3,661,789	△2.8	9,579,782	8,961,296	△6.5	8,165,761	6,769,912	△17.1	26
4,907,395	5,034,809	2.6	16,966,190	16,948,348	△0.1	10,386,469	9,701,874	△6.6	27
6,074,798	5,948,755	△2.1	30,792,456	31,327,712	1.7	13,232,625	12,774,422	△3.5	28
4,355,117	4,315,050	△0.9	18,102,415	13,828,811	△23.6	7,546,365	7,228,118	△4.2	29
5,566,038	5,541,056	△0.4	42,952,955	41,953,612	△2.3	11,880,558	10,962,682	△7.7	30
5,557,597	5,776,075	3.9	28,523,168	26,751,516	△6.2	21,480,368	20,224,436	△5.8	31
759,610	728,847	△4.0	2,119,738	2,116,769	△0.1	1,712,857	1,742,490	1.7	32
45,947,362	46,060,435	0.2	233,964,396	220,397,415	△5.8	121,193,030	116,417,147	△3.9	重化学工業
20,795,320	20,788,810	0.0	85,954,497	85,351,969	△0.7	54,167,743	55,079,681	1.7	軽工業

付加価値額（従業者4人以上の事業所）

現金給与総額			原材料使用額等			付加価値額			従業者規模
平成30年 (万円)	令和元年 (万円)	前年比 (%)	平成30年 (万円)	令和元年 (万円)	前年比 (%)	平成30年 (万円)	令和元年 (万円)	前年比 (%)	
66,742,682	66,849,245	0.2	319,918,893	305,749,384	△4.4	175,360,773	171,496,828	△2.2	合計
9,278,564	9,518,060	2.6	28,266,504	28,532,784	0.9	21,994,307	21,848,752	△0.7	乙調査
1,867,450	1,910,574	2.3	4,407,558	4,183,466	△5.1	3,849,307	4,057,539	5.4	4人～9人
3,559,051	3,555,195	△0.1	11,624,356	11,057,295	△4.9	9,170,910	8,400,773	△8.4	10人～19人
3,852,063	4,052,291	5.2	12,234,590	13,292,023	8.6	8,974,090	9,390,440	4.6	20人～29人
57,464,118	57,331,185	△0.2	291,652,389	277,216,600	△4.9	153,366,466	149,648,076	△2.4	甲調査
4,991,498	4,769,047	△4.5	14,164,328	13,254,208	△6.4	11,191,117	10,328,156	△7.7	30人～49人
9,736,940	9,892,273	1.6	45,919,723	39,954,955	△13.0	24,801,756	24,017,345	△3.2	50人～99人
17,760,329	18,111,162	2.0	84,681,193	81,482,901	△3.8	49,866,631	50,963,462	2.2	100人～299人
24,975,351	24,558,703	△1.7	146,887,145	142,524,536	△3.0	67,506,962	64,339,113	△4.7	300人以上

付表D 産業中分類別1事業所当たり及び従業者1人当たり統計表（従業者4人以上の事業所）

産 業 分 類	1 事 業 所 当 た り						製 造
	従 業 者 数			製 造 品 出 荷 額 等			
	令和元年 (人)	令和2年 (人)	前年比 (%)	平成30年 (万円)	令和元年 (万円)	前年比 (%)	
県 平 均	45.6	45.5	△0.2	144,989	142,027	△2.0	3,177
09 食 料	35.1	36.5	4.0	66,866	69,028	3.2	1,906
10 飲 料	16.4	17.0	3.7	90,361	91,175	0.9	5,527
11 織 維	22.3	21.7	△2.7	15,937	15,928	△0.1	715
12 木 材	20.2	20.2	0.0	49,575	50,844	2.6	2,458
13 家 具	32.3	33.0	2.2	67,119	69,153	3.0	2,079
14 紙 ・ パ	47.3	46.7	△1.3	281,218	281,795	0.2	5,950
15 印 刷	22.0	22.0	0.0	32,266	33,214	2.9	1,464
16 ※化 学	87.4	88.0	0.7	529,994	526,346	△0.7	6,065
17 ※石 油	10.3	9.6	△6.8	82,754	75,485	△8.8	8,022
18 プ ラ	43.2	42.3	△2.1	105,284	105,197	△0.1	2,437
19 ゴ ム	102.6	102.5	△0.1	339,033	342,810	1.1	3,306
20 皮 革 業	29.6	31.3	5.7	41,504	47,117	13.5	1,401
21 窯	32.4	33.1	2.2	84,815	88,280	4.1	2,619
22 ※鉄 鋼	52.1	49.9	△4.2	197,354	189,175	△4.1	3,786
23 ※非 鉄	64.6	65.4	1.2	370,774	331,880	△10.5	5,736
24 ※金 属	31.1	30.0	△3.5	80,670	73,825	△8.5	2,593
25 ※は ん 用	55.3	55.5	0.4	204,444	201,118	△1.6	3,695
26 ※生 産	30.0	29.4	△2.0	60,965	54,485	△10.6	2,034
27 ※業 務	86.1	86.9	0.9	209,143	201,147	△3.8	2,428
28 ※電 子	85.5	87.4	2.2	297,105	308,320	3.8	3,473
29 ※電 気	58.4	55.2	△5.5	155,390	128,209	△17.5	2,660
30 ※情 報	139.2	134.6	△3.3	698,115	676,341	△3.1	5,015
31 ※輸 送	103.5	103.4	△0.1	436,911	421,928	△3.4	4,223
32 そ の 他	19.4	18.7	△3.6	32,254	33,138	2.7	1,664
※重化学工業	60.3	59.4	△1.5	220,321	209,821	△4.8	3,652
軽 工 業	32.5	32.8	0.9	77,608	79,720	2.7	2,388

付表E 従業者規模別1事業所当たり及び従業者1人当たり統計表（従業者4人以上の事業所）

従 業 者 規 模	1 事 業 所 当 た り						製 造
	従 業 者 数			製 造 品 出 荷 額 等			
	令和元年 (人)	令和2年 (人)	前年比 (%)	平成30年 (万円)	令和元年 (万円)	前年比 (%)	
県 平 均	45.6	45.5	△0.2	144,989	142,027	△2.0	3,177
乙調査 (4人～29人)	12.5	12.7	1.6	20,531	20,691	0.8	1,638
4人 ～ 9人	6.3	6.3	0.0	7,575	7,631	0.7	1,198
10人 ～ 19人	13.7	13.7	0.0	23,631	22,678	△4.0	1,722
20人 ～ 29人	24.5	24.7	0.8	44,370	45,639	2.9	1,810
甲調査 (30人以上)	121.4	121.8	0.3	429,728	423,411	△1.5	3,541
30人 ～ 49人	38.8	39.1	0.8	72,880	72,346	△0.7	1,876
50人 ～ 99人	70.2	69.2	△1.4	194,863	173,436	△11.0	2,776
100人 ～ 299人	162.2	163.8	1.0	533,642	535,231	0.3	3,291
300人 以上	623.2	630.7	1.2	2,915,891	2,958,354	1.5	4,679

注1 付表D及び付表Eにおいて、1事業所及び従業者1人あたり製造品出荷額等は、「推計消費税額及び

推計酒税、たばこ税、揮発油税及び地方揮発油税額」を除いたもので計算している。

従業者1人当たり								産業分類
品出荷額等		現金給与総額			付加価値額			
令和元年 (万円)	前年比 (%)	平成30年 (万円)	令和元年 (万円)	前年比 (%)	平成30年 (万円)	令和元年 (万円)	前年比 (%)	
3,119	△1.8	416	421	1.2	1,092	1,081	△1.0	県平均
1,893	△0.7	261	266	1.9	630	613	△2.7	09
5,355	△3.1	391	389	△0.5	3,373	3,237	△4.0	10
733	2.5	224	226	0.9	347	354	2.0	11
2,521	2.6	324	328	1.2	742	762	2.7	12
2,096	0.8	451	440	△2.4	673	659	△2.1	13
6,036	1.4	423	435	2.8	1,275	1,378	8.1	14
1,508	3.0	327	328	0.3	729	717	△1.6	15
5,985	△1.3	518	524	1.2	2,381	2,475	3.9	16
7,847	△2.2	456	482	5.7	2,622	2,777	5.9	17
2,487	2.1	374	390	4.3	781	831	6.4	18
3,345	1.2	473	456	△3.6	1,610	1,710	6.2	19
1,506	7.5	247	237	△4.0	393	571	45.3	20
2,670	1.9	443	449	1.4	1,213	1,211	△0.2	21
3,788	0.1	491	492	0.2	966	1,027	6.3	22
5,076	△11.5	495	494	△0.2	1,388	1,239	△10.7	23
2,461	△5.1	433	440	1.6	946	914	△3.4	24
3,622	△2.0	477	474	△0.6	1,418	1,400	△1.3	25
1,851	△9.0	423	419	△0.9	918	774	△15.7	26
2,316	△4.6	425	429	0.9	900	827	△8.1	27
3,528	1.6	444	431	△2.9	967	925	△4.3	28
2,324	△12.6	438	455	3.9	760	762	0.3	29
5,024	0.2	500	528	5.6	1,067	1,044	△2.2	30
4,081	△3.4	463	482	4.1	1,790	1,686	△5.8	31
1,772	6.5	321	327	1.9	724	783	8.1	32
3,533	△3.3	459	465	4.8	1,210	1,174	△3.0	重化学工業
2,430	1.8	345	349	2.7	898	925	3.0	軽工業

従業者1人当たり								従業者規模
品出荷額等		現金給与総額			付加価値額			
令和元年 (万円)	前年比 (%)	平成30年 (万円)	令和元年 (万円)	前年比 (%)	平成30年 (万円)	令和元年 (万円)	前年比 (%)	
3,119	△1.8	416	421	1.2	1,092	1,081	△1.0	県平均
1,634	△0.2	302	309	2.3	717	709	△1.1	乙調査
1,203	0.4	271	279	3.0	558	592	6.1	4人～9人
1,659	△3.7	295	303	2.7	759	716	△5.7	10人～19人
1,851	2.3	329	331	0.6	766	766	0.0	20人～29人
3,477	△1.8	443	448	1.1	1,181	1,170	△0.9	甲調査
1,853	△1.2	357	361	1.1	800	782	△2.3	30人～49人
2,507	△9.7	372	375	0.8	947	911	△3.8	50人～99人
3,268	△0.7	420	429	2.1	1,178	1,206	2.4	100人～299人
4,691	0.3	527	533	1.1	1,425	1,397	△2.0	300人以上

付表F 産業3類型別事業所数、従業者数、製造品出荷額等、付加価値額(従業者4人以上の事業)

産業分類	事業所数					従業者数				
	令和元年		令和2年		前年比 (%)	令和元年		令和2年		前年比 (%)
	(実数)	構成比(%)	(実数)	構成比(%)		(人)	構成比(%)	(人)	構成比(%)	
合計	3,518	100.0	3,485	100.0	△0.9	160,549	100.0	158,688	100.0	△1.2
基礎素材型	1,285	36.5	1,285	36.9	0.0	55,319	34.5	54,843	34.6	△0.9
木材	116	3.3	114	3.3	△1.7	2,340	1.5	2,299	1.4	△1.8
紙・パ	72	2.0	73	2.1	1.4	3,403	2.1	3,408	2.1	0.1
化学	98	2.8	101	2.9	3.1	8,564	5.3	8,883	5.6	3.7
石油	19	0.5	21	0.6	10.5	196	0.1	202	0.1	3.1
プラ	215	6.1	213	6.1	△0.9	9,290	5.8	9,011	5.7	△3.0
ゴム	57	1.6	57	1.6	0.0	5,846	3.6	5,842	3.7	△0.1
窯業	229	6.5	221	6.3	△3.5	7,417	4.6	7,308	4.6	△1.5
鉄鋼	61	1.7	61	1.8	0.0	3,180	2.0	3,046	1.9	△4.2
非鉄	62	1.8	60	1.7	△3.2	4,008	2.5	3,923	2.5	△2.1
金属	356	10.1	364	10.4	2.2	11,075	6.9	10,921	6.9	△1.4
加工組立型	1,065	30.3	1,062	30.5	△0.3	73,175	45.6	72,147	45.5	△1.4
はん用	108	3.1	106	3.0	△1.9	5,975	3.7	5,886	3.7	△1.5
生産	297	8.4	297	8.5	0.0	8,900	5.5	8,743	5.5	△1.8
業務	134	3.8	135	3.9	0.7	11,543	7.2	11,725	7.4	1.6
電子	160	4.5	158	4.5	△1.3	13,686	8.5	13,809	8.7	0.9
電気	170	4.8	172	4.9	1.2	9,932	6.2	9,490	6.0	△4.5
情報	80	2.3	78	2.2	△2.5	11,137	6.9	10,500	6.6	△5.7
輸送	116	3.3	116	3.3	0.0	12,002	7.5	11,994	7.6	△0.1
生活関連・ その他型	1,168	33.2	1,138	32.7	△2.6	32,055	20.0	31,698	20.0	△1.1
食料	462	13.1	442	12.7	△4.3	16,207	10.1	16,115	10.2	△0.6
飲料	80	2.3	81	2.3	1.3	1,308	0.8	1,379	0.9	5.4
繊維	273	7.8	264	7.6	△3.3	6,083	3.8	5,736	3.6	△5.7
家具	74	2.1	77	2.2	4.1	2,389	1.5	2,541	1.6	6.4
印刷	125	3.6	124	3.6	△0.8	2,755	1.7	2,731	1.7	△0.9
皮革	32	0.9	31	0.9	△3.1	948	0.6	970	0.6	2.3
その他	122	3.5	119	3.4	△2.5	2,365	1.5	2,226	1.4	△5.9

所)

製 造 品 出 荷 額 等					付 加 価 値 額					産業分類
平成 30 年		令和 元年		前年比 (%)	平成 30 年		令和 元年		前年比 (%)	
(万円)	構成比(%)	(万円)	構成比(%)		(万円)	構成比(%)	(万円)	構成比(%)		
524,646,495	100.0	508,896,570	100.0	△3.0	175,360,773	100.0	171,496,828	100.0	△2.2	合 計
208,796,215	39.8	205,345,976	40.4	△1.7	71,762,619	40.9	73,291,630	42.7	2.1	基礎素材型
5,862,088	1.1	5,934,132	1.2	1.2	1,735,386	1.0	1,751,979	1.0	1.0	木 材
20,568,087	3.9	20,938,705	4.1	1.8	4,339,608	2.5	4,697,926	2.7	8.3	紙・パ
53,045,589	10.1	54,485,105	10.7	2.7	20,394,753	11.6	21,984,894	12.8	7.8	化 学
1,613,439	0.3	1,632,858	0.3	1.2	513,879	0.3	560,869	0.3	9.1	石 油
23,140,021	4.4	22,954,037	4.5	△0.8	7,253,880	4.1	7,487,698	4.4	3.2	プ ラ
20,001,192	3.8	20,271,025	4.0	1.3	9,413,635	5.4	9,989,572	5.8	6.1	ゴ ム
19,899,783	3.8	19,840,091	3.9	△0.3	8,993,328	5.1	8,851,994	5.2	△1.6	窯 業
12,236,622	2.3	11,730,876	2.3	△4.1	3,071,481	1.8	3,127,450	1.8	1.8	鉄 鋼
23,168,459	4.4	20,127,200	4.0	△13.1	5,565,094	3.2	4,858,674	2.8	△12.7	非 鉄
29,260,935	5.6	27,431,947	5.4	△6.3	10,481,575	6.0	9,980,574	5.8	△4.8	金 属
251,496,402	47.9	239,228,565	47.0	△4.9	81,166,248	46.3	75,904,686	44.3	△6.5	加工組立型
22,243,117	4.2	21,490,473	4.2	△3.4	8,474,102	4.8	8,243,242	4.8	△2.7	はん用
18,554,530	3.5	16,533,743	3.2	△10.9	8,165,761	4.7	6,769,912	3.9	△17.1	生 産
28,534,272	5.4	27,573,183	5.4	△3.4	10,386,469	5.9	9,701,874	5.7	△6.6	業 務
47,472,082	9.0	48,502,664	9.5	2.2	13,232,625	7.5	12,774,422	7.4	△3.5	電 子
26,985,737	5.1	22,599,113	4.4	△16.3	7,546,365	4.3	7,228,118	4.2	△4.2	電 気
55,590,490	10.6	52,123,570	10.2	△6.2	11,880,558	6.8	10,962,682	6.4	△7.7	情 報
52,116,174	9.9	50,405,819	9.9	△3.3	21,480,368	12.2	20,224,436	11.8	△5.8	輸 送
64,353,878	12.3	64,322,029	12.6	0.0	22,431,906	12.8	22,300,512	13.0	△0.6	生活関連・ その他型
31,642,571	6.0	31,276,679	6.1	△1.2	10,204,526	5.8	9,876,719	5.8	△3.2	食 料
13,554,050	2.6	13,385,335	2.6	△1.2	4,412,465	2.5	4,463,775	2.6	1.2	飲 料
4,500,488	0.9	4,356,418	0.9	△3.2	2,112,046	1.2	2,032,395	1.2	△3.8	織 維
5,098,810	1.0	5,456,849	1.1	7.0	1,608,453	0.9	1,674,279	1.0	4.1	家 具
4,143,620	0.8	4,286,189	0.8	3.4	2,009,325	1.1	1,956,786	1.1	△2.6	印 刷
1,355,373	0.3	1,499,949	0.3	10.7	372,234	0.2	554,068	0.3	48.8	皮 革
4,058,966	0.8	4,060,610	0.8	0.0	1,712,857	1.0	1,742,490	1.0	1.7	そ の 他

付表G 産業中分類別労働分配率、生産額、労働生産性、有形固定資産投資総額（従業者30人以

産 業 分 類	労 働 分 配 率			生 産 額			
	平成30年 (%)	令和元年 (%)	前年差 (ポイント)	平成30年 (万円)	令和元年 (万円)	前年比 (%)	構成比 (%)
県 全 体	37.5	38.3	0.8	438,976,153	424,335,686	△3.3	100.0
09 食 料	39.6	41.8	2.2	24,399,977	24,087,698	△1.3	5.7
10 飲 料	7.3	7.7	0.4	12,254,356	12,158,176	△0.8	2.9
11 織 維	70.7	69.1	△1.6	2,829,868	2,518,523	△11.0	0.6
12 木 材	41.7	42.4	0.7	3,513,920	3,446,340	△1.9	0.8
13 家 具	68.9	68.5	△0.4	4,319,188	4,673,529	8.2	1.1
14 紙 ・ パ	32.2	30.7	△1.5	18,636,888	18,952,864	1.7	4.5
15 印 刷	42.6	44.1	1.5	2,862,810	2,921,853	2.1	0.7
16 化 学	21.4	20.8	△0.6	45,935,013	46,208,758	0.6	10.9
17 石 油	-	-	-	-	-	-	-
18 プ ラ	48.5	46.7	△1.8	19,408,227	19,027,252	△2.0	4.5
19 ゴ ム	29.0	26.3	△2.7	19,597,987	19,876,257	1.4	4.7
20 皮 革	59.4	38.4	△21.0	1,234,170	1,338,256	8.4	0.3
21 窯 業	38.6	38.6	0.0	13,035,159	12,954,772	△0.6	3.1
22 鉄 鋼	56.9	52.5	△4.4	8,012,459	7,522,299	△6.1	1.8
23 非 鉄	37.0	42.1	5.1	20,664,940	17,595,349	△14.9	4.1
24 金 属	46.2	50.1	3.9	23,343,656	20,848,348	△10.7	4.9
25 は ん 用	32.5	32.1	△0.4	19,877,230	18,981,248	△4.5	4.5
26 生 産	49.8	59.0	9.2	13,638,520	12,007,928	△12.0	2.8
27 業 務	48.5	53.4	4.9	26,381,876	25,699,169	△2.6	6.1
28 電 子	45.3	46.1	0.8	45,367,032	45,116,536	△0.6	10.6
29 電 気	58.5	60.6	2.1	24,401,888	19,938,917	△18.3	4.7
30 情 報	46.7	50.2	3.5	34,535,736	35,917,970	4.0	8.5
31 輸 送	25.2	27.9	2.7	52,016,687	49,739,718	△4.4	11.7
32 そ の 他	39.7	38.1	△1.6	2,708,566	2,803,926	3.5	0.7

上の事業所)

労働生産性			有形固定資産投資総額				産業分類
平成30年 (万円)	令和元年 (万円)	前年比 (%)	平成30年 (万円)	令和元年 (万円)	前年比 (%)	構成比 (%)	
3,282	3,225	△1.7	30,403,581	33,691,353	10.8	100.0	県全体
1,977	1,937	△2.0	1,448,605	1,123,675	△22.4	3.3	09
11,945	10,783	△9.7	309,733	274,236	△11.5	0.8	10
802	815	1.6	39,901	39,824	△0.2	0.1	11
2,896	3,004	3.7	403,808	228,212	△43.5	0.7	12
2,157	2,206	2.3	167,491	237,956	42.1	0.7	13
6,404	6,459	0.9	798,567	1,046,326	31.0	3.1	14
1,706	1,714	0.5	794,114	119,700	△84.9	0.4	15
5,669	5,501	△3.0	4,007,017	3,922,281	△2.1	11.6	16
-	-	-	-	-	-	-	17
2,527	2,600	2.9	966,260	1,115,862	15.5	3.3	18
3,425	3,442	0.5	1,232,838	1,264,009	2.5	3.8	19
1,750	1,699	△2.9	24,276	55,568	128.9	0.2	20
2,563	2,710	5.7	2,133,629	3,831,195	79.6	11.4	21
3,032	2,991	△1.4	502,900	978,916	94.7	2.9	22
5,782	5,000	△13.5	1,061,138	1,161,684	9.5	3.4	23
2,960	2,725	△7.9	1,928,754	1,876,101	△2.7	5.6	24
3,866	3,771	△2.5	742,420	872,376	17.5	2.6	25
2,201	2,001	△9.1	587,883	1,266,640	115.5	3.8	26
2,472	2,363	△4.4	1,174,920	1,573,883	34.0	4.7	27
3,680	3,619	△1.7	6,805,890	7,060,155	3.7	21.0	28
2,838	2,489	△12.3	834,990	1,039,978	24.5	3.1	29
3,267	3,649	11.7	858,218	806,119	△6.1	2.4	30
4,512	4,290	△4.9	3,425,500	3,637,750	6.2	10.8	31
1,968	2,150	9.2	154,729	158,907	2.7	0.5	32

付表H 産業中分類別在庫総額、製造品及び半製品在庫額、原材料及び燃料在庫額（従業者30人以

産 業 分 類	在 庫 総 額				製 造 品 及 び 半 製 品		
	平成30年 (万円)	令和元年 (万円)	前年比 (%)	構成比 (%)	平成30年 (万円)	令和元年 (万円)	前年比 (%)
合 計	55,788,912	58,390,216	4.7	100.0	35,505,099	36,608,292	3.1
09 食 料	1,783,231	1,598,528	△ 10.4	2.7	751,414	676,839	△ 9.9
10 飲 料	385,708	426,910	10.7	0.7	266,982	288,448	8.0
11 織 維	237,289	171,068	△ 27.9	0.3	136,243	111,540	△ 18.1
12 木 材	401,963	394,847	△ 1.8	0.7	235,143	240,100	2.1
13 家 具	409,245	468,814	14.6	0.8	185,476	201,532	8.7
14 紙 ・ パ	1,179,863	1,143,347	△ 3.1	2.0	709,021	715,290	0.9
15 印 刷	93,489	107,125	14.6	0.2	47,694	61,140	28.2
16 化 学	10,382,027	10,942,185	5.4	18.7	7,015,193	7,197,865	2.6
17 石 油	-	-	-	-	-	-	-
18 プ ラ	2,003,230	1,988,761	△ 0.7	3.4	1,340,070	1,340,968	0.1
19 ゴ ム	1,173,453	1,257,159	7.1	2.2	684,097	725,301	6.0
20 皮 革	186,439	225,165	20.8	0.4	54,799	48,665	△ 11.2
21 窯 業	2,279,554	2,569,498	12.7	4.4	1,699,073	1,968,578	15.9
22 鉄 鋼	717,574	705,366	△ 1.7	1.2	551,464	528,073	△ 4.2
23 非 鉄	3,272,671	2,638,976	△ 19.4	4.5	1,720,132	1,512,100	△ 12.1
24 金 属	2,866,565	2,569,442	△ 10.4	4.4	2,030,814	1,729,639	△ 14.8
25 は ん 用	2,478,794	3,066,992	23.7	5.3	1,069,834	1,419,947	32.7
26 生 産	2,536,692	2,559,312	0.9	4.4	2,078,840	2,109,744	1.5
27 業 務	3,189,951	3,513,878	10.2	6.0	2,139,709	2,226,154	4.0
28 電 子	6,605,932	6,986,628	5.8	12.0	3,781,267	3,885,167	2.7
29 電 気	3,885,495	3,443,577	△ 11.4	5.9	2,706,390	2,258,812	△ 16.5
30 情 報	3,401,367	4,562,965	34.2	7.8	1,940,894	2,782,295	43.4
31 輸 送	5,931,629	6,575,914	10.9	11.3	4,099,806	4,311,063	5.2
32 そ の 他	386,751	473,759	22.5	0.8	260,744	269,032	3.2

上の事業所)

在庫額			原材料及び燃料在庫額						産業分類
構成比 (%)	在庫率 (%)		平成30年 (万円)	令和元年 (万円)	前年比 (%)	構成比 (%)	在庫率 (%)		
	平成30年	令和元年					平成30年	令和元年	
100.0	7.5	8.0	20,283,813	21,781,924	7.4	100.0	7.0	7.9	
1.8	3.0	2.7	1,031,817	921,689	△ 10.7	4.2	6.6	5.9	09
0.8	2.2	2.4	118,726	138,462	16.6	0.6	5.4	6.0	10
0.3	4.8	4.4	101,046	59,528	△ 41.1	0.3	6.5	4.4	11
0.7	6.7	6.9	166,820	154,747	△ 7.2	0.7	6.8	6.5	12
0.6	4.0	4.1	223,769	267,282	19.4	1.2	7.8	8.4	13
2.0	3.7	3.6	470,842	428,057	△ 9.1	2.0	3.3	3.0	14
0.2	1.6	2.0	45,795	45,985	0.4	0.2	3.3	3.1	15
19.7	13.8	13.8	3,366,834	3,744,320	11.2	17.2	11.8	13.6	16
-	-	-	-	-	-	-	-	-	17
3.7	6.5	6.6	663,160	647,793	△ 2.3	3.0	4.9	5.1	18
2.0	3.5	3.6	489,356	531,858	8.7	2.4	5.2	5.8	19
0.1	4.5	3.5	131,640	176,500	34.1	0.8	14.8	21.4	20
5.4	12.5	14.8	580,481	600,920	3.5	2.8	8.6	9.1	21
1.4	6.5	6.4	166,110	177,293	6.7	0.8	2.8	3.3	22
4.1	8.2	8.3	1,552,539	1,126,876	△ 27.4	5.2	10.2	8.8	23
4.7	8.6	8.1	835,751	839,803	0.5	3.9	5.8	6.5	24
3.9	5.1	7.2	1,408,960	1,647,045	16.9	7.6	11.2	14.0	25
5.8	15.1	17.4	457,852	449,568	△ 1.8	2.1	6.0	6.3	26
6.1	8.0	8.6	1,050,242	1,287,724	22.6	5.9	6.5	7.9	27
10.6	8.2	8.2	2,824,665	3,101,461	9.8	14.2	9.3	10.0	28
6.2	10.7	10.9	1,179,105	1,184,765	0.5	5.4	6.8	9.1	29
7.6	3.5	5.4	1,460,473	1,780,670	21.9	8.2	3.4	4.3	30
11.8	8.0	8.7	1,831,823	2,264,851	23.6	10.4	6.5	8.5	31
0.7	8.8	8.7	126,007	204,727	62.5	0.9	7.8	12.3	32

付表I 産業中分類別事業所敷地面積(従業者30人以上の事業所)

産 業 分 類	敷 地 面 積				1 事業所当たり敷地面積	
	平成30年 (㎡)	令和元年 (㎡)	前年比 (%)	構成比 (%)	平成30年 (㎡)	令和元年 (㎡)
合 計	41,905,203	41,885,865	△0.0	100.0	39,164	39,891
09 食 料	1,720,081	1,593,859	△7.3	3.8	14,957	13,740
10 飲 料	401,800	406,537	1.2	1.0	50,225	45,171
11 織 維	395,507	342,992	△13.3	0.8	7,191	7,000
12 木 材	629,039	633,148	0.7	1.5	39,315	42,210
13 家 具	976,634	992,632	1.6	2.4	69,760	66,175
14 紙 ・ パ	1,945,546	1,986,966	2.1	4.7	67,088	64,096
15 印 刷	294,935	320,284	8.6	0.8	10,533	11,439
16 化 学	5,538,379	5,582,669	0.8	13.3	95,489	96,253
17 石 油	-	-	-	-	-	-
18 プ ラ	2,241,026	2,325,733	3.8	5.6	29,880	32,757
19 ゴ ム	1,493,528	1,547,379	3.6	3.7	48,178	48,356
20 皮 革	91,055	103,512	13.7	0.2	13,008	11,501
21 窯 業	2,683,920	2,501,296	△6.8	6.0	44,732	48,102
22 鉄 鋼	997,799	1,011,078	1.3	2.4	52,516	50,554
23 非 鉄	1,856,480	1,871,726	0.8	4.5	71,403	71,989
24 金 属	2,138,934	1,984,781	△7.2	4.7	24,585	23,350
25 は ん 用	1,940,654	1,975,024	1.8	4.7	44,106	48,171
26 生 産	1,653,738	1,620,889	△2.0	3.9	22,050	21,904
27 業 務	5,900,832	5,933,307	0.6	14.2	101,738	98,888
28 電 子	2,547,143	2,659,828	4.4	6.4	33,962	35,464
29 電 気	1,652,871	1,565,550	△5.3	3.7	25,044	25,665
30 情 報	1,531,144	1,583,989	3.5	3.8	34,025	36,837
31 輸 送	3,020,012	3,086,760	2.2	7.4	49,508	48,996
32 そ の 他	254,146	255,926	0.7	0.6	14,119	15,054

付表J 水源別・用途別工業用水(従業者30人以上の事業所)

水源別・用途別	1日当たりの用水量				
	平成30年 (m ³)	令和元年 (m ³)	増減額 (m ³)	前年比 (%)	構成比 (%)
工業用水合計	589,763	599,180	9,417	1.6	100.0
水源別(淡水計)	589,763	599,180	9,417	1.6	100.0
工業用水道	328,215	337,973	9,758	3.0	56.4
上水道	42,520	42,596	76	0.2	7.1
井戸水	70,063	70,873	810	1.2	11.8
その他の淡水	148,965	147,738	△1,227	△0.8	24.7

付表K 産業中分類別工業用水(淡水)(従業者30人以上の事業所)

産業分類	1日当たりの用水量(淡水)				
	平成30年 (m ³)	令和元年 (m ³)	増減額 (m ³)	前年比 (%)	構成比 (%)
合計	589,763	599,180	9,417	1.6	100.0
09 食料	29,752	31,248	1,496	5.0	5.2
10 飲料	6,041	5,535	△506	△8.4	0.9
11 繊維	1,065	798	△267	△25.1	0.1
12 木材	464	505	41	8.8	0.1
13 家具	334	320	△14	△4.2	0.1
14 紙・パ	100,373	106,693	6,320	6.3	17.8
15 印刷	208	204	△4	△1.9	0.0
16 化学	280,583	283,896	3,313	1.2	47.4
17 石油	-	-	-	-	-
18 プラ	7,500	7,393	△107	△1.4	1.2
19 ゴム	7,549	8,275	726	9.6	1.4
20 皮革	155	147	△8	△5.2	0.0
21 窯業	20,862	21,347	485	2.3	3.6
22 鉄鋼	6,127	5,947	△180	△2.9	1.0
23 非鉄	61,568	62,836	1,268	2.1	10.5
24 金属	8,460	8,340	△120	△1.4	1.4
25 はん	1,055	1,108	53	5.0	0.2
26 生産	1,493	1,316	△177	△11.9	0.2
27 業務	4,431	4,338	△93	△2.1	0.7
28 電子	37,868	37,896	28	0.1	6.3
29 電気	3,450	3,005	△445	△12.9	0.5
30 情報	3,370	2,177	△1,193	△35.4	0.4
31 輸送	5,520	5,327	△193	△3.5	0.9
32 その他	1,535	529	△1,006	△65.5	0.1

付表L 市町村別事業所数、従業者数、製造品出荷額等、現金給与総額、原材料使用額等、

地区名 市町村	事業所数			従業者数			製造品出荷額等		
	令和元年 (実数)	令和2年 (実数)	構成比 (%)	令和元年 (人)	令和2年 (人)	構成比 (%)	平成30年 (万円)	令和元年 (万円)	構成比 (%)
県計	3,518	3,485	100.0	160,549	158,688	100.0	524,646,495	508,896,570	100.0
県北地区計	808	807	23.2	39,851	39,474	24.9	130,510,944	119,635,713	23.5
福島市	324	323	9.3	17,157	16,854	10.6	56,368,672	47,680,628	9.4
二本松市	145	145	4.2	7,400	7,099	4.5	19,752,354	19,381,307	3.8
伊達市	133	137	3.9	4,316	4,736	3.0	16,960,764	18,205,049	3.6
本宮市	85	82	2.4	5,503	5,305	3.3	26,296,084	23,493,747	4.6
桑折町	33	32	0.9	2,439	2,477	1.6	5,294,096	5,209,081	1.0
国見町	20	21	0.6	661	645	0.4	1,202,675	1,202,758	0.2
川俣町	46	47	1.3	1,784	1,862	1.2	3,172,398	3,127,701	0.6
大玉村	22	20	0.6	591	496	0.3	1,463,901	1,335,442	0.3
県中地区計	945	943	27.1	41,529	40,956	25.8	118,728,126	114,329,033	22.5
郡山市	400	402	11.5	19,309	18,922	11.9	66,969,349	63,211,358	12.4
須賀川市	158	163	4.7	6,852	6,729	4.2	16,849,532	16,270,420	3.2
田村市	95	91	2.6	4,340	4,276	2.7	9,813,273	10,543,106	2.1
鏡石町	60	60	1.7	2,447	2,521	1.6	6,027,850	5,918,295	1.2
天栄村	13	13	0.4	733	745	0.5	924,162	885,223	0.2
石川町	47	45	1.3	1,332	1,347	0.8	2,452,138	2,620,703	0.5
玉川村	27	24	0.7	1,234	1,198	0.8	5,034,473	4,579,916	0.9
平田村	20	20	0.6	533	568	0.4	1,430,812	1,543,748	0.3
浅川町	30	31	0.9	1,004	1,057	0.7	2,436,391	2,490,308	0.5
古殿町	25	25	0.7	709	672	0.4	1,265,059	1,153,084	0.2
三春町	35	34	1.0	1,906	1,775	1.1	4,059,239	3,661,441	0.7
小野町	35	35	1.0	1,130	1,146	0.7	1,465,848	1,451,431	0.3
県南地区計	415	406	11.6	23,334	23,236	14.6	93,807,248	94,038,559	18.5
白河市	149	149	4.3	7,912	7,842	4.9	33,703,660	33,764,753	6.6
西郷村	54	53	1.5	4,581	4,731	3.0	22,961,731	24,483,146	4.8
泉崎村	40	38	1.1	2,591	2,503	1.6	8,264,792	8,439,978	1.7
中島村	19	18	0.5	935	1,008	0.6	2,213,744	2,346,632	0.5
矢吹町	50	48	1.4	2,462	2,543	1.6	7,103,107	6,698,174	1.3
棚倉町	48	46	1.3	2,254	2,052	1.3	9,514,663	9,243,108	1.8
矢祭町	16	15	0.4	1,352	1,294	0.8	7,703,025	6,773,919	1.3
塙町	31	31	0.9	1,014	1,023	0.6	1,970,280	1,924,108	0.4
鮫川村	8	8	0.2	233	240	0.2	372,246	364,741	0.1

付加価値額（従業者4人以上の事業所）

現金給与総額			原材料使用額等			付加価値額			地区名 市町村
平成30年 (万円)	令和元年 (万円)	構成比 (%)	平成30年 (万円)	令和元年 (万円)	構成比 (%)	平成30年 (万円)	令和元年 (万円)	構成比 (%)	
66,742,682	66,849,245	100.0	319,918,893	305,749,384	100.0	175,360,773	171,496,828	100.0	県計
16,151,926	16,336,918	24.4	79,663,999	71,555,900	23.4	39,651,436	37,196,991	21.7	県北地区計
7,308,788	7,221,217	10.8	34,858,821	29,050,840	9.5	19,234,418	16,165,595	9.4	福島市
2,950,217	2,904,694	4.3	13,633,500	12,834,760	4.2	5,602,662	5,447,048	3.2	二本松市
1,539,444	1,711,313	2.6	13,530,359	14,261,667	4.7	2,822,097	3,626,727	2.1	伊達市
2,239,020	2,232,425	3.3	11,746,156	9,691,096	3.2	7,434,264	7,439,793	4.3	本宮市
1,022,629	1,123,306	1.7	2,199,075	2,203,730	0.7	2,733,311	2,681,005	1.6	桑折町
245,227	237,299	0.4	720,840	723,216	0.2	419,919	417,646	0.2	国見町
664,429	719,884	1.1	1,934,187	1,844,502	0.6	1,027,344	1,078,423	0.6	川俣町
182,172	186,780	0.3	1,041,061	946,089	0.3	377,421	340,754	0.2	大玉村
16,425,654	16,483,852	24.7	71,965,557	69,366,276	22.7	40,782,536	39,046,635	22.8	県中地区計
7,941,545	7,909,735	11.8	41,287,564	39,282,116	12.8	22,804,876	21,136,710	12.3	郡山市
2,658,807	2,707,861	4.1	9,821,441	9,550,575	3.1	5,868,954	5,745,851	3.4	須賀川市
1,630,204	1,634,312	2.4	5,738,513	5,915,914	1.9	3,631,908	3,869,456	2.3	田村市
1,008,983	1,016,183	1.5	3,497,612	3,436,712	1.1	2,044,971	1,940,843	1.1	鏡石町
261,005	271,557	0.4	391,329	379,105	0.1	478,557	461,814	0.3	天栄村
441,207	436,890	0.7	1,418,190	1,421,301	0.5	911,732	1,051,947	0.6	石川町
563,873	598,822	0.9	3,778,888	3,413,482	1.1	1,033,317	922,315	0.5	玉川村
203,449	216,684	0.3	869,447	1,023,111	0.3	453,269	448,179	0.3	平田村
363,523	401,882	0.6	1,532,719	1,598,838	0.5	743,848	869,622	0.5	浅川町
226,277	221,208	0.3	783,737	640,902	0.2	387,904	447,767	0.3	古殿町
749,879	678,676	1.0	2,046,779	1,913,970	0.6	1,834,950	1,564,663	0.9	三春町
376,902	390,042	0.6	799,338	790,250	0.3	588,250	587,468	0.3	小野町
10,546,762	10,264,245	15.4	56,895,653	55,732,578	18.2	31,472,707	32,411,344	18.9	県南地区計
3,548,963	3,226,580	4.8	17,258,359	16,760,655	5.5	14,581,299	15,249,500	8.9	白河市
2,405,767	2,520,742	3.8	16,116,294	16,715,544	5.5	4,722,068	4,937,539	2.9	西郷村
1,174,504	1,152,973	1.7	5,488,734	5,368,577	1.8	2,362,929	2,754,886	1.6	泉崎村
389,522	419,658	0.6	1,334,881	1,406,802	0.5	759,965	826,165	0.5	中島村
918,063	943,603	1.4	4,298,226	4,240,132	1.4	2,448,872	2,210,182	1.3	矢吹町
1,112,130	1,032,743	1.5	6,991,720	6,731,445	2.2	2,006,705	1,940,660	1.1	棚倉町
569,058	551,175	0.8	4,043,393	3,226,578	1.1	3,677,829	3,614,826	2.1	矢祭町
354,837	342,280	0.5	1,135,144	1,050,695	0.3	793,938	757,021	0.4	塙町
73,918	74,491	0.1	228,902	232,150	0.1	119,102	120,565	0.1	鮫川村

付表L 市町村別事業所数、従業者数、製造品出荷額等、現金給与総額、原材料使用額等、

地区名 市町村	事業所数			従業者数			製造品出荷額等		
	令和元年 (実数)	令和2年 (実数)	構成比 (%)	令和元年 (人)	令和2年 (人)	構成比 (%)	平成30年 (万円)	令和元年 (万円)	構成比 (%)
会津地区計	467	450	12.9	20,061	19,474	12.3	43,149,821	40,444,023	7.9
会津若松市	184	178	5.1	9,186	9,116	5.7	24,258,626	22,902,465	4.5
喜多方市	138	132	3.8	4,711	4,447	2.8	8,126,643	7,262,098	1.4
北塩原村	6	5	0.1	104	88	0.1	124,991	125,904	0.0
西会津町	17	16	0.5	586	489	0.3	684,846	566,025	0.1
磐梯町	16	16	0.5	2,012	2,024	1.3	4,741,209	4,559,838	0.9
猪苗代町	20	19	0.5	464	449	0.3	701,624	677,662	0.1
会津坂下町	36	35	1.0	1,315	1,260	0.8	1,500,012	1,513,867	0.3
湯川村	6	6	0.2	408	352	0.2	851,854	834,255	0.2
柳津町	5	6	0.2	270	273	0.2	492,936	506,754	0.1
三島町	3	3	0.1	30	26	0.0	15,626	15,282	0.0
金山町	2	2	0.1	14	14	0.0	X	X	X
昭和村	2	1	0.0	14	6	0.0	X	X	X
会津美里町	32	31	0.9	947	930	0.6	1,631,231	1,471,339	0.3
南会津地区計	62	60	1.7	1,308	1,324	0.8	1,972,612	1,993,120	0.4
下郷町	12	11	0.3	276	272	0.2	546,693	519,784	0.1
檜枝岐村	1	1	-	4	4	-	X	X	X
只見町	12	10	0.3	342	340	0.2	X	X	X
南会津町	37	38	1.1	686	708	0.4	942,278	966,445	0.2
相双地区計	279	284	8.1	10,045	10,167	6.4	42,103,779	41,097,400	8.1
相馬市	70	69	2.0	3,856	3,987	2.5	28,112,724	26,881,467	5.3
南相馬市	146	143	4.1	4,103	4,029	2.5	9,218,005	9,351,291	1.8
※(双葉郡計)	(31)	(40)	(1.1)	(928)	(1,064)	(0.7)	(2,596,812)	(3,003,334)	(0.6)
広野町	10	14	0.4	496	558	0.4	1,509,293	1,832,572	0.2
檜葉町	10	13	0.4	257	316	0.2	1,015,124	1,001,632	0.0
富岡町	1	1	0.0	60	58	0.0	X	X	X
川内村	4	5	0.1	66	65	0.0	X	30,565	X
大熊町	-	-	-	-	-	-	-	-	-
双葉町	-	-	-	-	-	-	-	-	-
浪江町	5	5	0.1	45	48	0.0	44,874	61,805	0.0
葛尾村	1	2	0	4	19	0.0	X	X	X
新地町	27	27	0.8	910	819	0.5	1,727,570	1,422,437	0.1
飯舘村	5	5	0.1	248	268	0.2	448,668	438,871	19.1
いわき地区計	542	535	15.4	24,421	24,057	15.2	94,373,965	97,358,722	19.1
いわき市	542	535	15.4	24,421	24,057	15.2	94,373,965	97,358,722	19.1
市計	2,569	2,549	73.1	119,066	117,399	74.0	410,803,651	396,306,411	77.9
町村計	949	936	26.9	41,483	41,289	26.0	113,842,844	112,590,159	22.1

※(双葉郡計)：広野町、檜葉町、富岡町、川内村、大熊町、双葉町、浪江町、葛尾村

付加価値額（従業者4人以上の事業所）（つづき）

現金給与総額			原材料使用額等			付加価値額			地区名 市町村
平成30年 (万円)	令和元年 (万円)	構成比 (%)	平成30年 (万円)	令和元年 (万円)	構成比 (%)	平成30年 (万円)	令和元年 (万円)	構成比 (%)	
7,844,542	7,788,561	11.7	26,099,021	24,209,555	7.9	14,977,699	14,318,596	8.3	会津地区計
3,832,721	3,831,193	5.7	15,802,636	14,609,913	4.8	7,541,229	7,250,097	4.2	会津若松市
1,713,458	1,673,280	2.5	4,738,166	4,139,512	1.4	2,948,454	2,705,625	1.6	喜多方市
40,341	38,013	0.1	48,473	54,534	0.0	67,706	63,827	0.0	北塩原村
170,678	149,838	0.2	291,778	229,112	0.1	343,146	305,854	0.2	西会津町
901,882	919,009	1.4	2,210,014	2,402,274	0.8	2,181,281	2,087,694	1.2	磐梯町
181,225	176,019	0.3	426,060	402,174	0.1	244,965	244,883	0.1	猪苗代町
434,591	445,125	0.7	741,758	680,741	0.2	674,152	741,128	0.4	会津坂下町
165,377	156,583	0.2	483,974	458,335	0.1	263,582	258,019	0.2	湯川村
78,096	75,762	0.1	348,088	358,966	0.1	133,131	135,199	0.1	柳津町
6,801	6,254	0.0	7,461	7,267	0.0	7,560	7,413	0.0	三島町
X	X	X	X	X	X	X	X	X	金山町
X	X	X	X	X	X	X	X	X	昭和村
314,185	315,019	0.5	989,976	863,787	0.3	563,617	513,699	0.3	会津美里町
398,130	416,087	0.6	910,674	990,960	0.3	941,170	914,984	0.5	南会津地区計
82,905	86,921	0.1	281,520	278,168	0.1	231,827	208,023	0.1	下郷町
X	X	X	X	X	X	X	X	X	檜枝岐村
X	X	X	X	X	X	X	X	X	只見町
202,105	210,372	0.3	455,088	433,028	0.1	434,142	507,261	0.3	南会津町
4,083,657	4,194,438	6.3	21,148,829	20,500,016	6.7	19,525,930	17,654,599	10.3	相双地区計
1,694,878	1,735,486	2.6	13,534,755	12,666,919	4.1	14,036,135	12,499,194	7.3	相馬市
1,536,705	1,538,962	2.3	5,546,461	5,536,129	1.8	3,138,365	3,223,388	1.9	南相馬市
(438,488)	(486,578)	(0.7)	(1,149,922)	(1,486,197)	(0.5)	(1,185,866)	(969,895)	(0.6)	※（双葉郡計）
254,936	270,934	0.2	708,868	945,051	0.1	577,047	685,525	0.3	広野町
133,418	150,592	0.0	414,834	437,909	0.0	529,439	472,157	-0.2	檜葉町
X	X	X	X	X	X	X	X	X	富岡町
X	18,321	X	X	5,573	X	X	23,034	X	川内村
-	-	-	-	-	-	-	-	-	大熊町
-	-	-	-	-	-	-	-	-	双葉町
14,422	16,086	0.0	11,254	15,986	0.0	31,130	42,251	0.0	浪江町
X	X	X	X	X	X	X	X	X	葛尾村
321,521	342,938	0.1	777,716	689,359	0.0	889,271	686,597	0.2	新地町
92,065	90,474	17.0	139,975	121,412	20.7	276,293	275,525	17.5	飯館村
11,292,011	11,365,144	17.0	63,235,160	63,394,099	20.7	28,009,295	29,953,679	17.5	いわき地区計
11,292,011	11,365,144	17.0	63,235,160	63,394,099	20.7	28,009,295	29,953,679	17.5	いわき市
49,886,761	49,692,202	74.3	250,731,891	237,694,195	77.7	137,653,956	134,312,663	78.3	市計
16,855,921	17,157,043	25.7	69,187,002	68,055,189	22.3	37,706,817	37,184,165	21.7	町村計

VI 2020年統計表

1 産業中分類別、従業者規模別事業所数、従業者数、製造品出荷額等、現金給与総額、

(1) 事業所数

産業分類	総数	4人～9人	10人～19人	20人～29人
合計	3,485	1,080	858	497
09 食料	442	149	111	66
10 飲料	81	36	28	8
11 繊維	264	86	92	37
12 木材	114	48	35	16
13 家具	77	52	6	4
14 紙パ	73	20	14	8
15 印刷	124	47	34	15
16 化学	101	11	14	18
17 石油	21	13	7	1
18 プラ	213	56	56	30
19 ゴム	57	12	11	2
20 皮革	31	16	4	2
21 窯業	221	43	78	48
22 鉄鋼	61	13	17	11
23 非鉄	60	13	15	6
24 金属	364	136	88	55
25 はん用	106	22	29	14
26 生産	297	110	66	47
27 業務	135	34	20	21
28 電子	158	22	34	27
29 電気	172	36	44	31
30 情報	78	12	17	6
31 輸送	116	20	20	13
32 その他	119	73	18	11

(2) 従業者数

産業分類	総数	4人～9人	10人～19人	20人～29人
合計	158,688	6,852	11,729	12,253
09 食料	16,115	927	1,445	1,628
10 飲料	1,379	224	373	192
11 繊維	5,736	514	1,296	926
12 木材	2,299	310	468	395
13 家具	2,541	302	82	89
14 紙パ	3,408	140	194	192
15 印刷	2,731	262	442	387
16 化学	8,883	72	204	434
17 石油	202	95	78	29
18 プラ	9,011	356	770	742
19 ゴム	5,842	76	158	43
20 皮革	970	94	57	52
21 窯業	7,308	291	1,110	1,160
22 鉄鋼	3,046	96	229	249
23 非鉄	3,923	91	201	147
24 金属	10,921	883	1,150	1,355
25 はん用	5,886	148	391	346
26 生産	8,743	708	944	1,182
27 業務	11,725	223	269	505
28 電子	13,809	141	450	679
29 電気	9,490	236	647	786
30 情報	10,500	79	253	147
31 輸送	11,994	129	283	321
32 その他	2,226	455	235	267

原材料使用額等、付加価値額（従業者4人以上の事業所）

30人～49人	50人～99人	100人～299人	300人以上	産業分類
338	381	258	73	合計
41	33	37	5	09
3	5	1	-	10
23	21	5	-	11
4	9	2	-	12
5	4	3	3	13
11	9	10	1	14
16	9	3	-	15
12	24	19	3	16
-	-	-	-	17
25	27	16	3	18
3	15	11	3	19
2	5	2	-	20
18	22	9	3	21
7	6	6	1	22
7	5	11	3	23
40	28	15	2	24
14	16	8	3	25
29	29	14	2	26
13	26	15	6	27
17	18	27	13	28
21	19	16	5	29
6	17	13	7	30
17	23	13	10	31
4	11	2	-	32

(単位：人)

30人～49人	50人～99人	100人～299人	300人以上	産業分類
13,199	26,353	42,261	46,041	合計
1,572	2,379	6,199	1,965	09
116	316	158	-	10
908	1,457	635	-	11
147	595	384	-	12
214	258	576	1,020	13
389	623	1,534	336	14
595	548	497	-	15
485	1,648	3,370	2,670	16
-	-	-	-	17
1,002	1,837	2,655	1,649	18
118	1,096	1,994	2,357	19
69	367	331	-	20
690	1,406	1,373	1,278	21
265	419	977	811	22
265	351	1,549	1,319	23
1,558	1,807	2,334	1,834	24
570	1,102	1,361	1,968	25
1,155	2,034	2,091	629	26
503	1,888	2,253	6,084	27
657	1,311	4,446	6,125	28
840	1,304	2,534	3,143	29
244	1,164	2,303	6,310	30
679	1,685	2,354	6,543	31
158	758	353	-	32

1 産業中分類別、従業者規模別事業所数、従業者数、製造品出荷額等、現金給与総額、
 (3) 製造品出荷額等

産業分類	総数	4人～9人	10人～19人	20人～29人
合計	508,896,570	8,598,107	20,208,820	23,500,707
09 食料	31,276,679	881,370	2,246,080	3,098,761
10 飲料	13,385,335	280,182	634,395	325,730
11 繊維	4,356,418	299,904	935,450	596,165
12 木材	5,934,132	467,091	1,014,895	989,859
13 家具	5,456,849	343,536	121,629	93,925
14 紙パ	20,938,705	103,803	388,961	635,088
15 印刷	4,286,189	213,618	424,364	624,856
16 化学	54,485,105	170,755	882,922	1,233,122
17 石油	1,632,858	906,129	X	X
18 プラ	22,954,037	405,272	793,090	1,398,906
19 ゴム	20,271,025	80,775	X	X
20 皮革	1,499,949	28,401	27,148	X
21 窯業	19,840,091	665,057	2,808,618	3,029,223
22 鉄鋼	11,730,876	397,005	1,656,334	1,458,362
23 非鉄	20,127,200	98,936	1,492,162	372,256
24 金属	27,431,947	1,331,644	1,652,074	3,165,087
25 はん用	21,490,473	164,333	581,086	900,251
26 生産	16,533,743	738,249	1,512,709	2,140,528
27 業務	27,573,183	140,521	721,097	777,253
28 電子	48,502,664	64,142	319,436	700,299
29 電気	22,599,113	247,313	675,959	908,468
30 情報	52,123,570	42,929	176,378	127,619
31 輸送	50,405,819	137,035	245,568	324,138
32 その他	4,060,610	390,107	209,657	385,530

(4) 現金給与総額

産業分類	総数	4人～9人	10人～19人	20人～29人
合計	66,849,245	1,910,574	3,555,195	4,052,291
09 食料	4,285,099	171,629	342,295	423,114
10 飲料	536,682	59,819	118,493	62,527
11 繊維	1,298,003	101,132	269,292	197,397
12 木材	753,510	94,978	148,440	139,270
13 家具	1,117,236	88,087	25,266	28,741
14 紙パ	1,482,584	34,747	52,637	65,255
15 印刷	894,986	66,112	129,749	129,280
16 化学	4,651,082	23,633	81,356	165,706
17 石油	97,277	47,602	X	X
18 プラ	3,512,142	92,223	209,096	230,074
19 ゴム	2,665,693	20,185	X	X
20 皮革	229,500	12,525	9,937	X
21 窯業	3,284,528	105,868	403,735	444,652
22 鉄鋼	1,499,825	36,359	93,644	115,171
23 非鉄	1,936,008	31,122	63,461	51,563
24 金属	4,809,919	308,173	414,462	516,938
25 はん用	2,788,790	50,914	147,428	144,479
26 生産	3,661,789	240,773	352,216	492,319
27 業務	5,034,809	58,857	92,949	164,923
28 電子	5,948,755	30,437	114,457	181,898
29 電気	4,315,050	66,831	195,482	224,588
30 情報	5,541,056	18,741	64,462	47,350
31 輸送	5,776,075	38,463	94,223	111,089
32 その他	728,847	111,364	62,469	79,890

原材料使用額等、付加価値額（従業者4人以上の事業所）

（金額単位：万円）

30人～49人	50人～99人	100人～299人	300人以上	産業分類
25,174,065	67,958,141	146,590,678	216,866,052	合計
2,323,017	5,629,565	14,096,547	3,001,339	09
X	908,029	X	-	10
457,768	1,788,067	279,064	-	11
X	2,071,066	X	-	12
441,630	652,087	2,640,991	1,163,051	13
X	1,559,158	13,455,640	X	14
1,452,736	749,995	820,620	-	15
2,432,332	16,055,370	23,069,689	10,640,915	16
-	-	-	-	17
2,120,823	3,987,881	9,026,732	5,221,333	18
81,270	2,492,653	3,815,571	13,667,226	19
X	622,060	X	-	20
1,742,414	3,831,452	4,446,618	3,316,709	21
972,932	2,454,862	X	X	22
680,558	2,789,032	6,985,737	7,708,519	23
2,535,956	2,872,332	X	X	24
1,164,495	2,447,282	4,144,389	12,088,637	25
1,824,117	3,531,654	X	X	26
832,634	3,276,621	4,736,154	17,088,903	27
1,178,015	2,099,352	13,180,583	30,960,837	28
1,421,640	2,453,859	6,736,873	10,155,001	29
368,749	1,480,710	6,143,422	43,783,763	30
1,208,956	2,473,911	5,573,221	40,442,990	31
X	1,731,143	X	-	32

（金額単位：万円）

30人～49人	50人～99人	100人～299人	300人以上	産業分類
4,769,047	9,892,273	18,111,162	24,558,703	合計
456,232	676,354	1,736,886	478,589	09
X	100,006	X	-	10
211,288	388,515	130,379	-	11
X	216,719	X	-	12
87,895	112,457	242,382	532,408	13
X	225,265	805,417	X	14
207,693	181,746	180,406	-	15
246,134	845,065	1,831,849	1,457,339	16
-	-	-	-	17
334,316	761,177	1,202,581	682,675	18
33,370	389,222	951,116	1,227,075	19
X	87,556	X	-	20
291,539	641,642	658,911	738,181	21
100,865	206,308	X	X	22
112,622	172,175	727,525	777,540	23
588,444	692,329	X	X	24
248,430	467,495	573,290	1,156,754	25
503,755	830,816	X	X	26
196,500	701,041	849,863	2,970,676	27
224,004	410,584	1,990,185	2,997,190	28
274,002	455,479	1,184,395	1,914,273	29
84,825	403,043	915,655	4,006,980	30
256,526	643,402	1,107,192	3,525,180	31
X	283,877	X	-	32

1 産業中分類別、従業者規模別事業所数、従業者数、製造品出荷額等、現金給与総額、
(5) 原材料使用額等

産業分類	総数	4人～9人	10人～19人	20人～29人
合計	305,749,384	4,183,466	11,057,295	13,292,023
09 食料	19,725,446	529,743	1,503,128	2,181,789
10 飲料	2,702,555	66,236	230,467	113,134
11 繊維	2,130,821	121,560	362,530	293,532
12 木材	3,913,987	249,724	616,118	654,771
13 家具	3,480,313	164,223	67,283	56,890
14 紙・パ	14,822,229	42,321	279,341	411,470
15 印刷	2,024,659	81,939	164,279	294,079
16 化学	28,823,500	66,758	559,939	651,423
17 石油	1,024,313	637,913	X	X
18 プラ	14,201,846	221,000	395,738	786,960
19 ゴム	9,314,877	35,463	X	X
20 皮革	875,816	9,875	13,705	X
21 窯業	10,042,651	357,502	1,466,676	1,618,695
22 鉄鋼	8,048,020	301,090	1,358,768	1,051,191
23 非金属	14,097,992	45,487	1,007,581	268,228
24 金属	15,895,035	547,323	828,917	1,674,783
25 はん用	12,737,260	63,972	255,655	655,986
26 生産	8,961,296	272,702	585,068	967,197
27 業務	16,948,348	37,799	307,353	353,980
28 電子	31,327,712	17,949	119,617	328,991
29 電気	13,828,811	104,453	280,876	461,930
30 情報	41,953,612	13,129	67,335	65,365
31 輸送	26,751,516	40,414	85,503	136,022
32 その他	2,116,769	154,891	89,613	202,856

(6) 付加価値額

産業分類	総数	4人～9人	10人～19人	20人～29人
合計	171,496,828	4,057,539	8,400,773	9,390,440
09 食料	9,876,719	325,484	688,334	849,217
10 飲料	4,463,775	180,973	309,334	136,064
11 繊維	2,032,395	164,970	532,494	278,963
12 木材	1,751,979	200,389	367,615	308,834
13 家具	1,674,279	165,455	50,088	34,133
14 紙・パ	4,697,926	56,684	101,032	206,099
15 印刷	1,956,786	121,365	239,708	304,863
16 化学	21,984,894	95,984	297,859	536,135
17 石油	560,869	247,203	X	X
18 プラ	7,487,698	169,927	366,313	564,332
19 ゴム	9,989,572	41,863	X	X
20 皮革	554,068	17,074	12,390	X
21 窯業	8,851,994	283,570	1,237,272	1,300,086
22 鉄鋼	3,127,450	88,402	274,307	375,274
23 非金属	4,858,674	49,322	459,234	95,878
24 金属	9,980,574	722,905	759,305	1,373,637
25 はん用	8,243,242	92,497	301,042	225,807
26 生産	6,769,912	429,076	857,545	1,113,227
27 業務	9,701,874	94,694	384,063	392,859
28 電子	12,774,422	42,573	184,165	342,306
29 電気	7,228,118	133,769	364,681	411,798
30 情報	10,962,682	27,466	100,501	58,285
31 輸送	20,224,436	89,100	147,527	173,697
32 その他	1,742,490	216,794	110,665	168,365

原材料使用額等、付加価値額（従業者4人以上の事業所）

（金額単位：万円）

30人～49人	50人～99人	100人～299人	300人以上	産業分類
13,254,208	39,954,955	81,482,901	142,524,536	合計
1,405,763	3,645,664	8,791,672	1,667,687	09
X	417,502	X	-	10
143,434	1,097,968	111,797	-	11
X	1,458,365	X	-	12
311,418	425,444	1,848,195	606,860	13
X	1,068,160	9,174,345	X	14
609,630	398,954	475,778	-	15
1,374,446	10,684,087	9,738,735	5,748,112	16
-	-	-	-	17
1,157,099	2,401,358	5,920,314	3,319,377	18
24,650	1,089,883	2,181,140	5,922,531	19
X	258,689	X	-	20
906,132	1,954,438	2,211,235	1,527,973	21
726,446	1,686,560	X	X	22
452,003	1,867,237	4,707,498	5,749,958	23
1,219,562	1,372,747	X	X	24
449,348	1,245,665	2,798,435	7,268,199	25
831,707	1,952,496	X	X	26
367,918	1,608,422	2,826,580	11,446,296	27
747,622	1,053,392	8,420,807	20,639,334	28
752,320	1,196,836	3,651,840	7,380,556	29
193,600	679,873	3,944,038	36,990,272	30
433,418	1,238,736	3,321,982	21,495,441	31
X	1,152,479	X	-	32

（金額単位：万円）

30人～49人	50人～99人	100人～299人	300人以上	産業分類
10,328,156	24,017,345	50,963,462	64,339,113	合計
757,928	1,671,360	4,488,802	1,095,594	09
X	407,979	X	-	10
287,708	615,000	153,260	-	11
X	484,434	X	-	12
105,186	182,160	655,286	481,971	13
X	402,826	3,238,985	X	14
715,475	287,447	287,928	-	15
930,134	4,653,289	11,661,189	3,810,304	16
-	-	-	-	17
801,086	1,328,403	2,544,941	1,712,696	18
48,463	1,254,570	1,462,681	7,115,342	19
X	320,925	X	-	20
732,370	1,383,056	2,378,504	1,537,136	21
215,134	661,416	X	X	22
179,082	784,005	1,787,211	1,503,942	23
1,169,402	1,322,826	X	X	24
601,887	1,082,140	1,235,607	4,704,262	25
853,533	1,456,570	X	X	26
417,985	1,495,912	1,728,899	5,187,462	27
377,267	886,013	3,785,948	7,156,150	28
606,792	1,069,273	2,521,821	2,119,984	29
152,679	706,449	2,069,355	7,847,947	30
675,596	1,081,392	1,800,034	16,257,090	31
X	479,900	X	-	32

2 産業細分類別事業所数、従業者数、製造品出荷額等、現金給与総額、原材料使用額等、

産業細分類	事業所数	従業者数	製造品出荷額等
合計	3,485	158,688	508,896,570
09 食料品製造業	442	16,115	31,276,679
0911 部分肉・冷凍肉製造業	17	700	2,127,697
0912 肉加工品製造業	6	404	690,785
0913 処理牛乳・乳飲料製造業	5	450	2,502,035
0914 乳製品製造業（処理牛乳、乳飲料を除く）	4	391	1,199,859
0919 その他の畜産食料品製造業	12	419	777,339
0922 海藻加工業	6	174	203,058
0923 水産練製品製造業	14	487	963,001
0924 塩干・塩蔵品製造業	10	193	287,639
0925 冷凍水産物製造業	4	276	1,436,315
0926 冷凍水産食品製造業	4	45	193,134
0929 その他の水産食料品製造業	16	370	751,128
0931 野菜缶詰・果実缶詰・農産保存食料品製造業（野菜漬物を除く）	20	427	775,973
0932 野菜漬物製造業（缶詰、瓶詰、つぼ詰を除く）	22	492	704,737
0941 味ぞ製造業	14	158	262,558
0942 しょう油・食用アミノ酸製造業	3	43	54,429
0943 ソース製造業	1	6	X
0949 その他の調味料製造業	7	222	351,827
0961 精米・精麦業	9	156	1,832,961
0962 小麦粉製造業	1	42	X
0969 その他の精穀・製粉業	7	73	115,598
0971 パン製造業	28	609	421,670
0972 生菓子製造業	38	1,186	1,635,595
0973 ビスケット類・干菓子製造業	3	64	63,994
0974 米菓製造業	6	263	249,423
0979 その他のパン・菓子製造業	8	283	1,294,440
0981 動植物油脂製造業（食用油脂加工業を除く）	2	28	X
0992 めん類製造業	43	709	940,999
0993 豆腐・油揚げ製造業	20	201	89,704
0994 あん類製造業	5	71	109,846
0995 冷凍調理食品製造業	10	528	1,288,014
0996 そう（惣）菜製造業	24	2,137	2,618,796
0997 すし・弁当・調理パン製造業	20	1,716	2,026,462
0998 レトルト食品製造業	5	638	1,046,936
0999 他に分類されない食料品製造業	48	2,154	4,093,638
10 飲料・たばこ・飼料製造業	81	1,379	13,385,335
1011 清涼飲料製造業	6	179	604,906

生産額、付加価値額（従業者4人以上の事業所）

（金額単位：万円）

現金給与総額	原材料使用額等	生産額	付加価値額	産業細分類
66,849,245	305,749,384	473,101,553	171,496,828	
4,285,099	19,725,446	29,355,365	9,876,719	09
214,172	1,382,785	2,083,442	680,344	0911
106,584	478,030	682,424	143,942	0912
187,994	1,936,499	2,451,801	416,324	0913
124,202	921,426	1,183,770	234,639	0914
94,125	611,477	773,225	143,763	0919
26,401	121,253	201,419	73,798	0922
144,092	412,543	879,781	495,113	0923
40,355	182,494	270,271	94,028	0924
89,111	1,122,510	1,407,307	242,482	0925
10,242	143,716	182,314	45,721	0926
103,947	552,613	761,436	189,493	0929
121,344	465,281	696,568	272,380	0931
113,759	444,218	498,825	233,215	0932
37,379	129,156	165,162	116,512	0941
13,069	28,790	52,844	23,748	0942
X	X	X	X	0943
71,642	200,111	322,606	128,602	0949
55,444	1,668,957	1,032,467	141,998	0961
X	X	X	X	0962
19,901	73,799	111,389	38,703	0969
116,772	215,615	418,301	189,840	0971
295,116	593,087	1,622,527	937,064	0972
15,349	30,189	63,145	28,747	0973
59,703	128,921	249,599	104,591	0974
93,733	565,629	1,295,278	654,303	0979
X	X	X	X	0981
199,756	537,680	927,163	360,913	0992
28,519	36,616	83,575	47,872	0993
20,640	53,178	109,846	52,488	0994
148,674	947,512	1,250,792	287,778	0995
489,735	1,378,160	2,569,807	1,090,583	0996
385,273	1,060,588	1,971,787	860,696	0997
177,106	686,897	1,053,040	310,880	0998
650,380	2,504,620	3,814,222	1,186,950	0999
536,682	2,702,555	13,376,129	4,463,775	10
47,377	292,732	623,782	309,086	1011

2 産業細分類別事業所数、従業者数、製造品出荷額等、現金給与総額、原材料使用額等、

産業細分類	事業所数	従業者数	製造品出荷額等
1021 果実酒製造業	1	6	X
1022 ビール類製造業	2	168	X
1023 清酒製造業	52	806	1,306,855
1024 蒸留酒・混成酒製造業	1	23	X
1031 製茶業	2	45	X
1032 コーヒー製造業	1	7	X
1041 製氷業	6	56	123,734
1061 配合飼料製造業	5	52	60,130
1062 単体飼料製造業	1	17	X
1063 有機質肥料製造業	4	20	22,735
11 繊維工業	264	5,736	4,356,418
1112 化学繊維製造業	1	97	X
1113 炭素繊維製造業	1	16	X
1116 毛紡績業	1	36	X
1117 ねん糸製造業（かさ高加工糸を除く）	1	15	X
1121 綿・スフ織物業	2	24	X
1122 絹・人絹織物業	8	118	174,287
1133 横編ニット生地製造業	1	4	X
1145 織物手加工染色整理業	1	4	X
1146 綿状繊維・糸染色整理業	1	12	X
1147 ニット・レース染色整理業	1	8	X
1148 繊維雑品染色整理業	1	27	X
1151 網製造業	1	7	X
1152 漁網製造業	1	18	X
1158 上塗りした織物・防水した織物製造業	1	24	X
1159 その他の繊維粗製品製造業	2	20	X
1161 織物製成人男子・少年服製造業（不織布製及びレース製を含む）	9	326	160,268
1162 織物製成人女子・少女服製造業（不織布製及びレース製を含む）	64	1,433	618,562
1163 織物製乳幼児服製造業（不織布製及びレース製を含む）	1	23	X
1164 織物製シャツ製造業（不織布製及びレース製を含み、下着を除く）	30	914	373,440
1165 織物製事務用・作業用・衛生用・スポーツ用衣服・校服製造業	12	328	174,655
1166 ニット製外衣製造業（アウターシャツ類、セーター類などを除く）	1	4	X
1167 ニット製アウターシャツ類製造業	40	552	603,360
1168 セーター類製造業	12	234	190,692
1169 その他の外衣・シャツ製造業	5	206	132,143
1171 織物製下着製造業	1	4	X
1172 ニット製下着製造業	7	211	72,034

生産額、付加価値額（従業者4人以上の事業所）

（金額単位：万円）

現金給与総額	原材料使用額等	生産額	付加価値額	産業細分類
X	X	X	X	1021
X	X	X	X	1022
277,841	425,800	1,304,162	595,734	1023
X	X	X	X	1024
X	X	X	X	1031
X	X	X	X	1032
17,134	33,516	123,734	83,561	1041
12,162	29,825	56,069	28,204	1061
X	X	X	X	1062
6,241	3,950	16,673	17,314	1063
1,298,003	2,130,821	4,283,017	2,032,395	11
X	X	X	X	1112
X	X	X	X	1113
X	X	X	X	1116
X	X	X	X	1117
X	X	X	X	1121
41,911	94,237	153,691	73,239	1122
X	X	X	X	1133
X	X	X	X	1145
X	X	X	X	1146
X	X	X	X	1147
X	X	X	X	1148
X	X	X	X	1151
X	X	X	X	1152
X	X	X	X	1158
X	X	X	X	1159
65,401	67,498	161,162	84,549	1161
288,746	210,417	618,372	373,364	1162
X	X	X	X	1163
190,336	118,176	370,558	231,517	1164
68,000	66,519	173,650	98,614	1165
X	X	X	X	1166
104,907	404,853	600,744	191,151	1167
60,712	93,920	195,528	91,617	1168
52,343	40,284	128,370	84,104	1169
X	X	X	X	1171
36,101	20,554	71,429	47,380	1172

2 産業細分類別事業所数、従業者数、製造品出荷額等、現金給与総額、原材料使用額等、

産業細分類	事業所数	従業者数	製造品出荷額等
1174 補整着製造業	2	34	X
1183 スカーフ・マフラー・ハンカチーフ製造業	4	36	19,758
1184 靴下製造業	1	50	X
1186 帽子製造業（帽体を含む）	2	24	X
1189 他に分類されない衣服・繊維製身の回り品製造業	8	157	47,918
1191 寝具製造業	7	110	157,072
1194 帆布製品製造業	13	163	262,565
1195 繊維製袋製造業	2	70	X
1196 刺しゅう業	5	26	8,300
1198 繊維製衛生材料製造業	1	49	X
1199 他に分類されない繊維製品製造業	13	352	278,270
12 木材・木製品製造業（家具を除く）	114	2,299	5,934,132
1211 一般製材業	58	920	2,271,409
1213 木材チップ製造業	9	234	723,518
1221 造作材製造業（建具を除く）	4	258	441,469
1222 合板製造業	2	40	X
1223 集成材製造業	5	197	730,987
1224 建築用木製組立材料製造業	10	260	871,044
1225 パーティクルボード製造業	1	86	X
1228 床板製造業	2	37	X
1232 木箱製造業	7	77	123,485
1291 木材薬品処理業	1	13	X
1299 他に分類されない木製品製造業（竹、とうを含む）	15	177	223,203
13 家具・装備品製造業	77	2,541	5,456,849
1311 木製家具製造業（漆塗りを除く）	37	1,080	2,511,203
1312 金属製家具製造業	3	352	1,327,133
1321 宗教用具製造業	9	424	385,071
1331 建具製造業	21	515	492,248
1391 事務所用・店舗用装備品製造業	4	47	81,455
1393 鏡縁・額縁製造業	1	15	X
1399 他に分類されない家具・装備品製造業	2	108	X
14 パルプ・紙・紙加工品製造業	73	3,408	20,938,705
1421 洋紙・機械すき和紙製造業	2	246	X
1422 板紙製造業	2	437	X
1431 塗工紙製造業（印刷用紙を除く）	2	156	X
1432 段ボール製造業	3	49	54,117
1433 壁紙・ふすま紙製造業	1	7	X

生産額、付加価値額（従業者4人以上の事業所）

（金額単位：万円）

現金給与総額	原材料使用額等	生産額	付加価値額	産業細分類
X	X	X	X	1174
7,682	5,913	19,758	12,761	1183
X	X	X	X	1184
X	X	X	X	1186
26,197	15,488	47,787	29,751	1189
31,480	112,006	140,294	41,535	1191
54,722	148,769	259,122	104,298	1194
X	X	X	X	1195
3,594	1,811	8,300	5,981	1196
X	X	X	X	1198
95,038	126,861	269,086	137,692	1199
753,510	3,913,987	5,523,785	1,751,979	12
318,371	1,484,635	2,133,220	699,209	1211
78,737	361,947	577,720	293,971	1213
53,337	349,717	426,199	75,983	1221
X	X	X	X	1222
77,540	571,090	674,858	137,429	1223
99,760	603,035	853,412	234,469	1224
X	X	X	X	1225
X	X	X	X	1228
23,781	35,757	117,781	80,900	1232
X	X	X	X	1291
44,554	115,761	212,743	100,083	1299
1,117,236	3,480,313	5,172,985	1,674,279	13
456,746	1,861,464	2,332,134	551,914	1311
156,729	977,922	1,351,176	273,111	1312
143,118	168,024	280,994	184,529	1321
291,229	93,517	477,919	353,007	1331
17,400	52,382	74,833	26,796	1391
X	X	X	X	1393
X	X	X	X	1399
1,482,584	14,822,229	19,909,689	4,697,926	14
X	X	X	X	1421
X	X	X	X	1422
X	X	X	X	1431
12,666	27,417	54,011	24,609	1432
X	X	X	X	1433

2 産業細分類別事業所数、従業者数、製造品出荷額等、現金給与総額、原材料使用額等、

産業細分類	事業所数	従業者数	製造品出荷額等
1441 事務用・学用紙製品製造業	1	9	X
1449 その他の紙製品製造業	2	229	X
1451 重包装紙袋製造業	4	132	208,362
1452 角底紙袋製造業	2	59	X
1453 段ボール箱製造業	29	1,120	4,124,723
1454 紙器製造業	9	162	356,071
1499 その他のパルプ・紙・紙加工品製造業	16	802	5,195,117
15 印刷・同関連業	124	2,731	4,286,189
1511 オフセット印刷業（紙に対するもの）	85	2,086	3,551,975
1512 オフセット印刷以外の印刷業（紙に対するもの）	6	107	153,196
1513 紙以外の印刷業	23	452	510,824
1521 製版業	3	20	X
1531 製本業	3	24	13,693
1532 印刷物加工業	3	28	15,809
1591 印刷関連サービス業	1	14	X
16 化学工業	101	8,883	54,485,105
1612 複合肥料製造業	6	128	746,639
1622 無機顔料製造業	3	471	3,238,010
1623 圧縮ガス・液化ガス製造業	4	58	438,064
1624 塩製造業	2	15	X
1629 その他の無機化学工業製品製造業	10	585	3,244,931
1632 脂肪族系中間物製造業（脂肪族系溶剤を含む）	1	123	X
1634 環式中間物・合成染料・有機顔料製造業	4	141	448,725
1635 プラスチック製造業	5	1,235	5,738,380
1639 その他の有機化学工業製品製造業	18	1,144	3,473,737
1642 石けん・合成洗剤製造業	1	4	X
1644 塗料製造業	2	108	X
1651 医薬品原薬製造業	5	700	3,511,922
1652 医薬品製剤製造業	8	1,667	20,905,086
1654 生薬・漢方製剤製造業	1	5	X
1655 動物用医薬品製造業	2	874	X
1661 仕上用・皮膚用化粧品製造業（香水、オーデコロンを含む）	7	247	638,133
1669 その他の化粧品・歯磨・化粧用調整品製造業	1	53	X
1692 農薬製造業	7	422	806,663
1693 香料製造業	1	64	X
1694 ゼラチン・接着剤製造業	2	107	X
1695 写真感光材料製造業	1	180	X

生産額、付加価値額（従業者4人以上の事業所）

（金額単位：万円）

現金給与総額	原材料使用額等	生産額	付加価値額	産業細分類
X	X	X	X	1441
X	X	X	X	1449
47,737	123,743	194,145	76,516	1451
X	X	X	X	1452
430,600	2,873,511	3,433,476	985,915	1453
48,246	257,429	197,586	79,199	1454
321,611	4,154,332	5,162,576	728,509	1499
894,986	2,024,659	4,157,001	1,956,786	15
685,589	1,700,563	3,428,497	1,596,511	1511
36,093	96,053	147,445	52,668	1512
142,923	204,014	517,578	265,059	1513
X	X	X	X	1521
7,344	2,107	13,544	10,677	1531
8,283	4,998	15,809	9,965	1532
X	X	X	X	1591
4,651,082	28,823,500	48,221,467	21,984,894	16
51,733	401,811	753,744	308,963	1612
249,421	1,994,684	3,175,968	1,190,006	1622
26,979	172,012	206,994	245,209	1623
X	X	X	X	1624
330,422	1,476,408	3,028,893	1,495,391	1629
X	X	X	X	1632
58,022	266,361	439,325	153,841	1634
900,168	2,761,307	5,714,994	2,285,221	1635
605,744	1,953,010	3,405,746	1,308,306	1639
X	X	X	X	1642
X	X	X	X	1644
435,209	1,597,146	3,401,628	1,444,376	1651
769,396	10,977,582	19,234,478	8,557,107	1652
X	X	X	X	1654
X	X	X	X	1655
71,283	283,162	634,995	328,506	1661
X	X	X	X	1669
170,343	268,115	795,740	459,725	1692
X	X	X	X	1693
X	X	X	X	1694
X	X	X	X	1695

2 産業細分類別事業所数、従業者数、製造品出荷額等、現金給与総額、原材料使用額等、

産業細分類	事業所数	従業者数	製造品出荷額等
1699 他に分類されない化学工業製品製造業	10	552	2,038,163
17 石油製品・石炭製品製造業	21	202	1,632,858
1741 舗装材料製造業	19	182	X
1799 その他の石油製品・石炭製品製造業	2	20	X
18 プラスチック製品製造業（別掲を除く）	213	9,011	22,954,037
1811 プラスチック板・棒製造業	2	67	X
1812 プラスチック管製造業	1	13	X
1814 プラスチック異形押出製品製造業	4	187	455,652
1815 プラスチック板・棒・管・継手・異形押出製品加工業	3	14	7,621
1821 プラスチックフィルム製造業	11	595	2,612,676
1822 プラスチックシート製造業	1	11	X
1825 プラスチックフィルム・シート・床材・合成皮革加工業	7	1,220	5,165,032
1831 電気機械器具用プラスチック製品製造業（加工業を除く）	25	707	1,185,270
1832 輸送機械器具用プラスチック製品製造業（加工業を除く）	32	1,683	3,274,099
1833 その他の工業用プラスチック製品製造業（加工業を除く）	16	819	1,078,583
1834 工業用プラスチック製品加工業	17	466	370,797
1841 軟質プラスチック発泡製品製造業（半硬質性を含む）	3	285	1,147,924
1842 硬質プラスチック発泡製品製造業	5	169	639,777
1844 強化プラスチック製容器・浴槽等製造業	15	316	847,095
1845 発泡・強化プラスチック製品加工業	2	12	X
1851 プラスチック成形材料製造業	13	375	1,051,674
1852 廃プラスチック製品製造業	3	30	43,684
1891 プラスチック製日用雑貨・食卓用品製造業	8	271	1,031,177
1892 プラスチック製容器製造業	23	1,215	3,142,246
1897 他に分類されないプラスチック製品製造業	11	322	478,426
1898 他に分類されないプラスチック製品加工業	11	234	166,130
19 ゴム製品製造業	57	5,842	20,271,025
1911 自動車タイヤ・チューブ製造業	1	1,647	X
1921 ゴム製履物・同附属品製造業	2	112	X
1922 プラスチック製履物・同附属品製造業	1	46	X
1932 ゴムホース製造業	2	315	X
1933 工業用ゴム製品製造業	43	3,282	5,637,745
1991 ゴム引布・同製品製造業	1	5	X
1992 医療・衛生用ゴム製品製造業	4	360	1,061,640
1993 ゴム練生地製造業	1	51	X
1999 他に分類されないゴム製品製造業	2	24	X
20 なめし革・同製品・毛皮製造業	31	970	1,499,949
2031 革製履物用材料・同附属品製造業	2	20	X

生産額、付加価値額（従業者4人以上の事業所）

（金額単位：万円）

現金給与総額	原材料使用額等	生産額	付加価値額	産業細分類
210,472	1,285,117	1,967,036	710,327	1699
97,277	1,024,313	1,371,314	560,869	17
X	X	X	X	1741
X	X	X	X	1799
3,512,142	14,201,846	21,540,639	7,487,698	18
X	X	X	X	1811
X	X	X	X	1812
76,962	246,084	455,208	174,728	1814
3,108	2,372	7,610	4,838	1815
261,556	1,667,074	2,611,205	816,360	1821
X	X	X	X	1822
643,463	3,638,325	5,231,324	1,430,014	1825
273,362	639,575	1,164,241	479,690	1831
566,813	1,844,344	3,113,630	1,184,279	1832
302,821	575,615	1,081,342	445,421	1833
166,772	114,127	352,273	213,809	1834
110,744	825,260	228,158	240,796	1841
78,476	388,845	406,781	228,864	1842
96,804	541,125	827,959	271,633	1844
X	X	X	X	1845
181,692	537,597	1,034,144	481,534	1851
6,136	15,026	43,684	26,413	1852
135,785	785,149	1,048,334	172,027	1891
406,515	1,891,201	3,082,043	967,251	1892
101,169	239,118	465,456	207,510	1897
52,794	80,368	154,201	79,043	1898
2,665,693	9,314,877	20,089,842	9,989,572	19
X	X	X	X	1911
X	X	X	X	1921
X	X	X	X	1922
X	X	X	X	1932
1,376,136	3,358,398	5,621,650	2,015,041	1933
X	X	X	X	1991
131,132	164,640	1,068,253	820,878	1992
X	X	X	X	1993
X	X	X	X	1999
229,500	875,816	1,432,730	554,068	20
X	X	X	X	2031

2 産業細分類別事業所数、従業者数、製造品出荷額等、現金給与総額、原材料使用額等、

産業細分類	事業所数	従業者数	製造品出荷額等
2041 革製履物製造業	10	543	933, 252
2061 かばん製造業	8	281	484, 923
2071 袋物製造業（ハンドバッグを除く）	3	28	8, 946
2072 ハンドバッグ製造業	6	88	59, 130
2099 その他のなめし革製品製造業	2	10	X
21 窯業・土石製品製造業	221	7, 308	19, 840, 091
2112 板ガラス加工業	4	144	292, 147
2113 ガラス製加工素材製造業	2	563	X
2114 ガラス容器製造業	1	144	X
2115 理化学用・医療用ガラス器具製造業	3	162	142, 498
2117 ガラス繊維・同製品製造業	10	1, 239	4, 465, 635
2119 その他のガラス・同製品製造業	16	834	1, 908, 538
2121 セメント製造業	2	68	X
2122 生コンクリート製造業	54	942	2, 680, 336
2123 コンクリート製品製造業	34	841	2, 441, 769
2129 その他のセメント製品製造業	11	327	1, 528, 771
2142 食卓用・ちゅう房用陶磁器製造業	2	29	X
2144 電気用陶磁器製造業	4	287	667, 746
2146 陶磁器製タイル製造業	1	10	X
2151 耐火れんが製造業	1	158	X
2152 不定形耐火物製造業	1	53	X
2159 その他の耐火物製造業	1	14	X
2169 その他の炭素・黒鉛製品製造業	2	53	X
2172 研削と石製造業	1	6	X
2179 その他の研磨材・同製品製造業	1	141	X
2181 碎石製造業	14	227	709, 184
2183 人工骨材製造業	3	90	252, 364
2184 石工品製造業	15	139	234, 315
2185 けいそう土・同製品製造業	1	9	X
2186 鉱物・土石粉砕等処理業	14	301	1, 051, 346
2191 ロックウール・同製品製造業	1	58	X
2192 石こう（膏）製品製造業	3	109	395, 541
2193 石灰製造業	1	8	X
2194 鋳型製造業（中子を含む）	11	284	508, 009
2199 他に分類されない窯業・土石製品製造業	7	68	139, 933
22 鉄鋼業	61	3, 046	11, 730, 876
2221 製鋼・製鋼圧延業	1	149	X

生産額、付加価値額（従業者4人以上の事業所）

（金額単位：万円）

現金給与総額	原材料使用額等	生産額	付加価値額	産業細分類
143,172	633,166	925,572	265,032	2041
59,662	197,942	430,281	254,875	2061
4,599	1,743	8,946	6,639	2071
16,232	35,415	54,233	21,857	2072
X	X	X	X	2099
3,284,528	10,042,651	19,190,681	8,851,994	21
54,214	129,828	291,930	133,294	2112
X	X	X	X	2113
X	X	X	X	2114
47,424	55,316	135,872	75,262	2115
660,341	2,076,643	4,423,085	2,051,576	2117
385,680	1,040,101	2,258,320	1,236,320	2119
X	X	X	X	2121
350,109	1,681,369	2,612,351	908,541	2122
349,514	1,386,849	2,066,420	942,314	2123
176,178	635,207	1,492,351	760,649	2129
X	X	X	X	2142
136,079	372,477	670,988	277,056	2144
X	X	X	X	2146
X	X	X	X	2151
X	X	X	X	2152
X	X	X	X	2159
X	X	X	X	2169
X	X	X	X	2172
X	X	X	X	2179
94,759	189,073	684,826	479,370	2181
37,712	95,642	243,015	136,451	2183
50,327	111,209	96,459	111,455	2184
X	X	X	X	2185
123,219	459,777	1,016,072	534,939	2186
X	X	X	X	2191
46,381	329,343	404,305	61,488	2192
X	X	X	X	2193
96,645	317,131	324,429	171,022	2194
26,939	71,036	138,327	63,974	2199
1,499,825	8,048,020	10,757,324	3,127,450	22
X	X	X	X	2221

2 産業細分類別事業所数、従業者数、製造品出荷額等、現金給与総額、原材料使用額等、

産業細分類	事業所数	従業者数	製造品出荷額等
2233 冷間ロール成型形鋼製造業	1	77	X
2234 銅管製造業	1	18	X
2237 引抜銅管製造業	3	210	1,039,362
2238 伸線業	1	73	X
2251 銑鉄鋳物製造業（鋳鉄管、可鍛鋳鉄を除く）	13	664	1,866,988
2252 可鍛鋳鉄製造業	1	156	X
2253 鋳鋼製造業	4	975	2,013,241
2254 鍛工品製造業	3	136	314,697
2291 鉄鋼シャースリット業	15	269	2,428,353
2292 鉄スクラップ加工処理業	12	259	1,852,838
2299 他に分類されない鉄鋼業	6	60	84,146
23 非鉄金属製造業	60	3,923	20,127,200
2311 銅第1次製錬・精製業	1	471	X
2319 その他の非鉄金属第1次製錬・精製業	1	110	X
2322 アルミニウム第2次製錬・精製業（アルミニウム合金製造業を含む）	5	484	2,759,508
2329 その他の非鉄金属第2次製錬・精製業（非鉄金属合金製造業を含む）	10	344	1,670,686
2331 伸銅品製造業	2	590	X
2332 アルミニウム・同合金圧延業（抽伸、押出しを含む）	4	146	348,707
2339 その他の非鉄金属・同合金圧延業（抽伸、押出しを含む）	3	74	308,552
2341 電線・ケーブル製造業（光ファイバケーブルを除く）	5	309	1,676,400
2351 銅・同合金鋳物製造業（ダイカストを除く）	3	66	117,350
2352 非鉄金属鋳物製造業（銅・同合金鋳物及びダイカストを除く）	8	630	1,359,660
2353 アルミニウム・同合金ダイカスト製造業	6	190	299,889
2354 非鉄金属ダイカスト製造業（アルミニウム・同合金ダイカストを除く）	2	53	X
2355 非鉄金属鍛造品製造業	2	16	X
2399 他に分類されない非鉄金属製造業	8	440	2,801,906
24 金属製品製造業	364	10,921	27,431,947
2411 プリキ缶・その他のめっき板等製品製造業	1	45	X
2422 機械刃物製造業	3	23	25,436
2425 手引のこぎり・のこ刃製造業	1	6	X
2426 農業用器具製造業（農業用機械を除く）	2	10	X
2429 その他の金物類製造業	7	263	630,983
2431 配管工事用附属品製造業（バルブ、コックを除く）	3	101	48,160
2432 ガス機器・石油機器製造業	5	240	344,366
2441 鉄骨製造業	55	712	1,742,602
2442 建設用金属製品製造業（鉄骨を除く）	32	939	2,797,576
2443 金属製サッシ・ドア製造業	14	321	371,949

生産額、付加価値額（従業者4人以上の事業所）

（金額単位：万円）

現金給与総額	原材料使用額等	生産額	付加価値額	産業細分類
X	X	X	X	2233
X	X	X	X	2234
114,574	751,674	1,001,498	244,542	2237
X	X	X	X	2238
282,521	1,172,160	1,830,140	556,897	2251
X	X	X	X	2252
515,210	1,136,989	1,664,196	694,184	2253
65,144	208,971	305,975	85,004	2254
125,514	2,004,710	2,209,521	392,481	2291
114,885	1,421,996	1,704,758	371,710	2292
26,199	30,970	83,482	49,063	2299
1,936,008	14,097,992	19,552,235	4,858,674	23
X	X	X	X	2311
X	X	X	X	2319
266,923	1,882,954	2,733,905	784,234	2322
164,337	950,109	1,599,562	627,970	2329
X	X	X	X	2331
47,946	224,137	329,708	106,416	2332
28,924	234,969	211,926	62,798	2339
133,241	1,328,886	1,579,707	282,278	2341
21,986	69,159	115,995	44,416	2351
268,381	665,083	1,375,362	602,142	2352
61,980	214,382	308,240	85,839	2353
X	X	X	X	2354
X	X	X	X	2355
199,562	1,547,915	2,684,229	1,008,655	2399
4,809,919	15,895,035	26,717,055	9,980,574	24
X	X	X	X	2411
9,056	5,098	25,436	18,745	2422
X	X	X	X	2425
X	X	X	X	2426
103,732	366,818	611,210	236,352	2429
25,165	11,864	48,160	33,452	2431
67,136	235,572	343,799	93,811	2432
276,081	1,063,968	1,738,587	631,361	2441
443,477	1,069,063	2,765,157	1,565,784	2442
118,247	148,688	371,170	204,459	2443

2 産業細分類別事業所数、従業者数、製造品出荷額等、現金給与総額、原材料使用額等、

産業細分類	事業所数	従業者数	製造品出荷額等
2444 鉄骨系プレハブ住宅製造業	1	6	X
2445 建築用金属製品製造業（サッシ、ドア、建築用金物を除く）	17	318	1,123,386
2446 製缶板金業	63	1,043	1,391,156
2451 アルミニウム・同合金プレス製品製造業	5	147	261,252
2452 金属プレス製品製造業（アルミニウム・同合金を除く）	50	1,190	1,670,528
2453 粉末や金製品製造業	6	1,196	3,355,223
2461 金属製品塗装業	18	297	272,952
2463 金属彫刻業	1	5	X
2464 電気めっき業（表面処理鋼材製造業を除く）	11	614	1,090,157
2465 金属熱処理業	3	68	111,109
2469 その他の金属表面処理業	15	523	1,425,382
2479 その他の金属線製品製造業	9	132	305,702
2481 ボルト・ナット・リベット・小ねじ・木ねじ等製造業	18	815	1,891,650
2492 金属製スプリング製造業	6	215	261,919
2499 他に分類されない金属製品製造業	18	1,692	8,156,401
25 はん用機械器具製造業	106	5,886	21,490,473
2512 蒸気機関・タービン・水力タービン製造業（船用を除く）	2	114	X
2521 ポンプ・同装置製造業	2	170	X
2522 空気圧縮機・ガス圧縮機・送風機製造業	6	342	1,124,036
2523 油圧・空圧機器製造業	10	1,671	9,365,459
2531 動力伝導装置製造業（玉軸受、ころ軸受を除く）	6	272	392,932
2532 エレベータ・エスカレータ製造業	1	21	X
2533 物流運搬設備製造業	10	478	1,003,539
2535 冷凍機・温湿調整装置製造業	3	24	18,057
2592 弁・同附属品製造業	11	492	2,195,056
2593 パイプ加工・パイプ附属品加工業	1	35	X
2594 玉軸受・ころ軸受製造業	10	1,233	3,998,443
2595 ピストンリング製造業	1	9	X
2596 他に分類されないはん用機械・装置製造業	14	377	1,330,185
2599 各種機械・同部分品製造修理業（注文製造・修理）	29	648	947,763
26 生産用機械器具製造業	297	8,743	16,533,743
2611 農業用機械製造業（農業用器具を除く）	3	50	37,267
2621 建設機械・鉱山機械製造業	18	1,118	1,872,170
2634 繊維機械部分品・取付具・附属品製造業	2	79	X
2635 縫製機械製造業	2	285	X
2641 食品機械・同装置製造業	9	127	422,952
2642 木材加工機械製造業	2	28	X

生産額、付加価値額（従業者4人以上の事業所）

（金額単位：万円）

現金給与総額	原材料使用額等	生産額	付加価値額	産業細分類
X	X	X	X	2444
126,444	608,844	1,081,729	463,307	2445
396,111	629,360	1,346,781	686,792	2446
55,165	114,922	250,648	128,797	2451
418,519	852,335	1,658,765	708,523	2452
679,514	855,770	3,300,672	2,186,483	2453
102,971	68,806	272,272	184,886	2461
X	X	X	X	2463
240,026	425,969	1,086,207	562,815	2464
27,295	38,608	110,453	65,256	2465
211,860	1,157,985	1,420,733	203,678	2469
49,357	189,120	219,319	107,451	2479
346,654	1,070,021	1,521,668	732,547	2481
94,864	120,919	257,871	115,329	2492
991,962	6,750,057	8,133,461	1,005,590	2499
2,788,790	12,737,260	20,549,095	8,243,242	25
X	X	X	X	2512
X	X	X	X	2521
159,605	761,647	1,137,066	354,691	2522
830,564	5,161,171	8,992,227	4,230,164	2523
105,447	128,891	395,364	225,709	2531
X	X	X	X	2532
234,497	524,803	727,354	414,501	2533
6,184	9,527	18,057	7,862	2535
193,391	1,605,533	2,236,112	565,353	2592
X	X	X	X	2593
659,107	2,704,328	3,975,936	1,060,971	2594
X	X	X	X	2595
173,171	853,287	1,080,035	424,816	2596
260,174	457,321	903,714	442,226	2599
3,661,789	8,961,296	16,333,425	6,769,912	26
15,676	6,926	36,607	27,965	2611
468,484	1,185,392	1,884,180	582,360	2621
X	X	X	X	2634
X	X	X	X	2635
58,524	254,682	343,322	174,710	2641
X	X	X	X	2642

2 産業細分類別事業所数、従業者数、製造品出荷額等、現金給与総額、原材料使用額等、

産業細分類	事業所数	従業者数	製造品出荷額等
2643 パルプ装置・製紙機械製造業	1	91	X
2644 印刷・製本・紙工機械製造業	5	124	250,366
2645 包装・荷造機械製造業	4	127	167,160
2651 鋳造装置製造業	2	14	X
2652 化学機械・同装置製造業	7	223	909,242
2653 プラスチック加工機械・同附属装置製造業	2	22	X
2661 金属工作機械製造業	6	116	145,282
2662 金属加工機械製造業（金属工作機械を除く）	3	127	287,460
2663 金属工作機械用・金属加工機械用部分品・附属品製造業	68	1,329	1,767,972
2664 機械工具製造業（粉末や金業を除く）	18	742	1,095,567
2671 半導体製造装置製造業	15	519	1,021,912
2672 フラットパネルディスプレイ製造装置製造業	5	129	268,590
2691 金属用金型・同部分品・附属品製造業	36	812	1,786,876
2692 非金属用金型・同部分品・附属品製造業	26	566	808,939
2694 ロボット製造業	8	294	579,965
2699 他に分類されない生産用機械・同部分品製造業	55	1,821	4,269,350
27 業務用機械器具製造業	135	11,725	27,573,183
2711 複写機製造業	6	169	212,031
2719 その他の事務用機械器具製造業	6	97	118,655
2721 サービス用機械器具製造業	3	133	403,925
2722 娯楽用機械製造業	7	316	434,573
2723 自動販売機製造業	1	5	X
2729 その他のサービス用・娯楽用機械器具製造業	1	9	X
2731 体積計製造業	6	700	1,589,670
2733 圧力計・流量計・液面計等製造業	6	157	623,474
2734 精密測定器製造業	2	63	X
2735 分析機器製造業	3	247	1,058,605
2736 試験機製造業	1	9	X
2737 測量機械器具製造業	2	225	X
2738 理化学機械器具製造業	3	124	233,995
2739 その他の計量器・測定器・分析機器・試験機・測量機械器具	10	639	3,007,462
2741 医療用機械器具製造業	25	4,843	12,186,807
2742 歯科用機械器具製造業	1	4	X
2743 医療用品製造業（動物用医療機械器具を含む）	9	121	137,619
2744 歯科材料製造業	1	15	X
2751 顕微鏡・望遠鏡等製造業	3	191	158,717
2752 写真機・映画用機械・同附属品製造業	18	1,042	1,294,704

生産額、付加価値額（従業者4人以上の事業所）

（金額単位：万円）

現金給与総額	原材料使用額等	生産額	付加価値額	産業 細分類
X	X	X	X	2643
53,041	123,239	276,034	136,212	2644
52,387	107,117	162,884	64,318	2645
X	X	X	X	2651
97,560	700,334	979,836	279,775	2652
X	X	X	X	2653
35,308	74,838	145,334	63,224	2661
60,005	127,489	278,879	130,854	2662
533,708	658,728	1,750,702	975,339	2663
302,493	403,928	1,101,182	593,853	2664
211,500	425,776	1,031,661	552,526	2671
52,159	149,459	254,131	98,294	2672
400,152	1,057,270	1,661,542	563,712	2691
203,992	342,707	799,061	416,664	2692
133,997	413,878	557,021	149,520	2694
760,467	2,578,095	4,225,832	1,521,010	2699
5,034,809	16,948,348	27,327,477	9,701,874	27
41,617	151,176	192,170	57,157	2711
21,247	77,084	120,127	40,263	2719
68,787	242,942	407,449	142,643	2721
108,573	191,742	436,910	213,899	2722
X	X	X	X	2723
X	X	X	X	2729
238,676	1,169,031	1,594,773	395,623	2731
61,678	294,510	623,709	314,669	2733
X	X	X	X	2734
122,581	542,405	961,882	517,788	2735
X	X	X	X	2736
X	X	X	X	2737
45,138	138,379	214,125	88,454	2738
333,000	1,988,482	2,769,592	852,754	2739
2,192,619	8,292,683	12,255,644	3,623,274	2741
X	X	X	X	2742
43,761	42,404	132,277	90,654	2743
X	X	X	X	2744
78,510	103,657	163,992	46,813	2751
347,514	566,192	1,290,279	612,205	2752

2 産業細分類別事業所数、従業者数、製造品出荷額等、現金給与総額、原材料使用額等、

産業細分類	事業所数	従業者数	製造品出荷額等
2753 光学機械用レンズ・プリズム製造業	19	2,194	4,174,081
2761 武器製造業	2	422	X
28 電子部品・デバイス・電子回路製造業	158	13,809	48,502,664
2812 光電変換素子製造業	3	328	X
2813 半導体素子製造業（光電変換素子を除く）	3	807	1,973,920
2814 集積回路製造業	9	2,137	4,755,987
2815 液晶パネル・フラットパネル製造業	3	534	2,392,642
2821 抵抗器・コンデンサ・変成器・複合部品製造業	19	1,841	4,164,030
2822 音響部品・磁気ヘッド・小形モータ製造業	1	29	X
2823 コネクタ・スイッチ・リレー製造業	17	905	2,200,768
2841 電子回路基板製造業	16	2,060	9,091,878
2842 電子回路実装基板製造業	34	1,266	1,507,522
2851 電源ユニット・高周波ユニット・コントロールユニット製造業	5	555	931,183
2859 その他のユニット部品製造業	4	411	2,230,532
2899 その他の電子部品・デバイス・電子回路製造業	44	2,936	18,916,777
29 電気機械器具製造業	172	9,490	22,599,113
2911 発電機・電動機・その他の回転電気機械製造業	21	1,049	1,623,160
2912 変圧器類製造業（電子機器用を除く）	7	102	168,538
2913 電力開閉装置製造業	5	98	198,194
2914 配電盤・電力制御装置製造業	28	1,221	3,884,946
2915 配線器具・配線附属品製造業	10	372	836,712
2922 内燃機関電装品製造業	24	731	835,453
2929 その他の産業用電気機械器具製造業（車両用、船舶用を含む）	10	277	360,115
2931 ちゅう房機器製造業	6	334	515,851
2932 空調・住宅関連機器製造業	6	505	1,191,519
2939 その他の民生用電気機械器具製造業	5	261	542,227
2941 電球製造業	4	111	129,126
2942 電気照明器具製造業	4	454	1,506,552
2951 蓄電池製造業	8	2,713	8,101,365
2952 一次電池（乾電池、湿電池）製造業	1	104	X
2962 医療用電子応用装置製造業	2	78	X
2969 その他の電子応用装置製造業	5	49	67,840
2971 電気計測器製造業（別掲を除く）	12	698	1,912,839
2972 工業計器製造業	3	66	74,902
2999 その他の電気機械器具製造業	11	267	424,645
30 情報通信機械器具製造業	78	10,500	52,123,570
3011 有線通信機械器具製造業	4	287	474,412

生産額、付加価値額（従業者4人以上の事業所）

（金額単位：万円）

現金給与総額	原材料使用額等	生産額	付加価値額	産業細分類
948,678	2,089,732	4,296,104	2,044,056	2753
X	X	X	X	2761
5,948,755	31,327,712	46,185,110	12,774,422	28
X	X	X	X	2812
360,237	1,024,362	1,981,742	804,094	2813
1,194,227	2,137,209	4,700,438	2,158,808	2814
172,535	1,905,672	917,885	576,871	2815
677,835	2,749,014	4,127,728	1,182,475	2821
X	X	X	X	2822
276,307	1,398,698	2,202,766	528,856	2823
875,289	5,532,315	8,118,201	2,853,670	2841
370,377	792,443	1,502,610	644,154	2842
212,107	541,083	910,869	347,935	2851
111,115	1,810,870	2,236,836	363,637	2859
1,510,122	13,358,960	19,148,436	3,087,852	2899
4,315,050	13,828,811	21,659,363	7,228,118	29
391,646	1,026,537	1,608,461	508,447	2911
32,911	92,961	167,877	69,656	2912
29,316	111,871	198,194	79,560	2913
643,645	1,737,013	3,710,800	1,857,510	2914
118,533	430,170	799,874	341,329	2915
192,793	401,659	812,745	393,090	2922
76,466	241,639	323,430	106,486	2929
115,283	364,533	470,531	81,247	2931
253,927	654,371	1,205,962	478,044	2932
90,543	332,140	543,313	185,571	2939
27,099	77,471	127,308	45,979	2941
243,554	1,012,875	1,274,469	385,466	2942
1,605,537	5,599,137	7,675,636	1,702,490	2951
X	X	X	X	2952
X	X	X	X	2962
20,981	19,477	67,840	46,679	2969
302,391	1,414,140	2,019,892	576,607	2971
26,863	14,387	58,297	56,016	2972
84,464	199,283	371,706	213,184	2999
5,541,056	41,953,612	36,262,293	10,962,682	30
99,511	324,295	458,662	129,998	3011

2 産業細分類別事業所数、従業者数、製造品出荷額等、現金給与総額、原材料使用額等、

産業細分類	事業所数	従業者数	製造品出荷額等
3012 携帯電話機・PHS電話機製造業	1	38	X
3013 無線通信機械器具製造業	15	3,411	24,269,258
3015 交通信号保安装置製造業	5	338	1,497,201
3019 その他の通信機械器具・同関連機械器具製造業	11	679	695,471
3021 ビデオ機器製造業	2	589	X
3022 デジタルカメラ製造業	16	496	1,256,327
3023 電気音響機械器具製造業	10	918	1,080,734
3031 電子計算機製造業（パーソナルコンピュータを除く）	1	63	X
3032 パーソナルコンピュータ製造業	3	876	12,415,986
3033 外部記憶装置製造業	1	71	X
3034 印刷装置製造業	3	2,553	8,237,695
3035 表示装置製造業	1	42	X
3039 その他の附属装置製造業	5	139	165,157
31 輸送用機械器具製造業	116	11,994	50,405,819
3111 自動車製造業（二輪自動車を含む）	1	107	X
3112 自動車車体・附随車製造業	2	130	X
3113 自動車部分品・附属品製造業	89	9,427	26,921,223
3121 鉄道車両製造業	1	191	X
3122 鉄道車両用部分品製造業	3	155	172,793
3131 船舶製造・修理業	1	35	X
3133 舟艇製造・修理業	2	22	X
3134 船用機関製造業	4	49	69,150
3142 航空機用原動機製造業	5	1,546	21,936,898
3149 その他の航空機部分品・補助装置製造業	4	243	401,055
3159 その他の産業用運搬車両・同部分品・附属品製造業	2	47	X
3191 自転車・同部分品製造業	2	42	X
32 その他の製造業	119	2,226	4,060,610
3211 貴金属・宝石製装身具（ジュエリー）製品製造業	3	78	168,193
3221 装身具・装飾品製造業（貴金属・宝石製を除く）	1	4	X
3223 ボタン製造業	1	10	X
3231 時計・同部分品製造業	6	434	599,707
3249 その他の楽器・楽器部品・同材料製造業	1	4	X
3251 娯楽用具・がん具製造業（人形を除く）	2	23	X
3252 人形製造業	7	120	98,443
3253 運動用具製造業	5	117	121,601
3261 万年筆・ペン類・鉛筆製造業	3	80	260,293
3269 その他の事務用品製造業	2	78	X

生産額、付加価値額（従業者4人以上の事業所）

（金額単位：万円）

現金給与総額	原材料使用額等	生産額	付加価値額	産業細分類
X	X	X	X	3012
2,293,595	21,704,044	10,664,996	3,796,494	3013
163,327	1,188,886	1,582,623	356,256	3015
221,220	263,790	570,365	386,190	3019
X	X	X	X	3021
141,369	1,015,199	374,360	235,971	3022
408,406	376,154	1,011,721	602,956	3023
X	X	X	X	3031
572,813	10,702,422	12,480,989	1,632,064	3032
X	X	X	X	3033
1,185,155	5,025,884	7,030,454	2,992,515	3034
X	X	X	X	3035
47,957	79,762	158,612	75,171	3039
5,776,075	26,751,516	50,427,185	20,224,436	31
X	X	X	X	3111
X	X	X	X	3112
4,509,223	15,947,280	26,964,250	9,037,412	3113
X	X	X	X	3121
54,378	64,936	153,332	98,221	3122
X	X	X	X	3131
X	X	X	X	3133
16,808	28,043	69,150	37,886	3134
876,322	10,002,799	21,961,557	10,510,364	3142
102,824	198,987	406,306	186,885	3149
X	X	X	X	3159
X	X	X	X	3191
728,847	2,116,769	3,706,347	1,742,490	32
23,120	117,335	148,442	28,130	3211
X	X	X	X	3221
X	X	X	X	3223
195,210	315,624	615,554	258,907	3231
X	X	X	X	3249
X	X	X	X	3251
29,250	34,516	92,671	63,207	3252
29,710	22,957	121,004	91,547	3253
26,146	189,636	201,985	59,955	3261
X	X	X	X	3269

2 産業細分類別事業所数、従業者数、製造品出荷額等、現金給与総額、原材料使用額等、

産業細分類	事業所数	従業者数	製造品出荷額等
3271 漆器製造業	17	308	242,653
3281 麦わら・パナマ類帽子・わら工品製造業		5	X
3282 畳製造業	17	113	118,106
3289 その他の生活雑貨製品製造業	3	48	77,470
3291 煙火製造業	4	35	27,902
3292 看板・標識機製造業	26	298	400,664
3293 パレット製造業	3	23	25,138
3295 工業用模型製造業	5	52	38,366
3299 他に分類されないその他の製造業	12	396	1,786,454

生産額、付加価値額（従業者4人以上の事業所）

（金額単位：万円）

現金給与総額	原材料使用額等	生産額	付加価値額	産業細分類
71,058	109,175	226,597	116,428	3271
X	X	X	X	3281
32,440	56,537	100,764	56,770	3282
13,605	47,143	74,174	27,951	3289
10,184	10,971	21,302	15,604	3291
91,969	200,602	378,279	180,952	3292
5,250	15,653	23,963	8,742	3293
15,859	6,531	36,288	29,341	3295
157,949	954,315	1,577,661	754,020	3299

3 品目別産出事業所数、製造品出荷額(従業者4人以上の事業所)

(金額単位：万円)

製造品 番号	製 造 品 目	産出事 業所数	製 造 品 出 荷 額
	合 計	4,866	450,253,762
	09 食料品製造業	775	28,311,133
091111	部分肉、冷凍肉（ブロイラーを除く）	18	1,523,024
091211	肉缶詰・瓶詰・つぼ詰	1	X
091212	肉製品	13	724,613
091311	処理牛乳	4	489,498
091312	乳飲料、乳酸菌飲料	5	1,038,554
091313	練乳、粉乳、脱脂粉乳	1	X
091411	バター	1	X
091413	クリーム	1	X
091414	アイスクリーム	6	346,038
091419	その他の乳製品	5	704,130
091911	ブロイラー加工品（解体品を含む）	12	570,186
091919	他に分類されない畜産食料品	12	406,563
092212	海藻加工品	8	176,835
092312	その他の水産練製品	14	846,319
092411	塩干・塩蔵品	15	496,229
092511	冷凍水産物	5	1,208,248
092611	冷凍水産食品	6	190,281
092911	素干・煮干	5	13,654
092919	他に分類されない水産食料品	21	730,158
092921	水産食料品副産物	1	X
093111	野菜缶詰（瓶詰・つぼ詰を含む）	8	56,337
093112	果実缶詰（瓶詰・つぼ詰を含む）	3	93,625
093119	その他の缶詰（瓶詰・つぼ詰を含む）	3	54,089
093121	冷凍野菜・果実	4	62,884
093129	その他の農産保存食料品	27	730,513
093211	野菜漬物（果実漬物を含む）	35	524,744
094111	味そ（粉味そを含む）	24	135,558
094211	しょう油、食用アミノ酸（粉しょう油、固形しょう油を含む）	14	84,190
094311	ウスター・中濃・濃厚ソース	1	X
094319	その他のソース類	3	42,551
094411	食酢	1	X
094919	他に分類されない調味料	20	404,045
096111	精米（碎精米を含む）	12	965,563
096113	精米・精麦かす	9	8,430
096211	小麦粉	1	X
096212	小麦製粉かす	1	X
096911	こんにゃく粉	1	X
096919	他に分類されない精穀・製粉品	8	94,325
097111	食パン	23	63,480
097112	菓子パン（イーストドーナッツを含む）	28	634,025
097211	洋生菓子	36	519,191
097212	和生菓子	39	1,221,642
097311	ビスケット類、干菓子	11	55,300
097411	米菓	7	246,923
097911	あめ菓子	5	1,225,640
097912	チョコレート類	1	X
097919	他に分類されない菓子	10	88,330
098122	豚脂	2	X
098129	その他の動植物油脂	2	X
098219	その他の食用油脂	3	55,330
099211	即席めん類	3	28,496
099212	和風めん	30	174,004
099213	洋風めん	3	93,083
099214	中華めん	36	473,473

3 品目別産出事業所数、製造品出荷額(従業者4人以上の事業所)

(金額単位：万円)

製造品 番号	製 造 品 目	産出事 業所数	製 造 品 出 荷 額
099311	豆腐、しみ豆腐、油揚げ類	22	118,071
099411	あん類	5	87,040
099511	冷凍調理食品	15	1,423,529
099611	そう(惣)菜	38	1,916,731
099711	すし、弁当、おにぎり	24	1,965,188
099712	調理パン、サンドイッチ	13	248,004
099811	レトルト食品	18	1,282,147
099921	こうじ、種こうじ、麦芽	6	14,103
099931	ふ、焼ふ	1	X
099932	バナナ熟成加工	1	X
099933	切餅、包装餅(和生菓子を除く)	4	2,485
099934	栄養補助食品(錠剤、カプセル等の形状のもの)	2	X
099939	その他の製造食料品	58	2,728,131
	10 飲料・たばこ・飼料製造業	168	13,299,644
101112	ジュース	5	438,414
101113	コーヒー飲料(ミルク入りを含む)	1	X
101114	茶系飲料	1	X
101115	ミネラルウォーター	5	22,461
101119	その他の清涼飲料	3	1,326,755
102111	果実酒	3	3,796
102211	【指】ビール	2	X
102212	【指】発泡酒	2	X
102311	清酒(濁酒を含む)	53	1,244,590
102312	清酒かす	38	13,888
102412	焼ちゅう	9	31,739
102414	ウイスキー	1	X
102416	チューハイ・カクテル	1	X
102419	その他の蒸留酒・混成酒	16	1,979,175
103112	緑茶(仕上茶)	3	111,308
103211	コーヒー	1	X
104111	人造氷	7	126,641
106111	配合飼料	4	28,321
106112	ペット用飼料	2	X
106211	単体飼料	5	80,187
106311	有機質肥料	6	26,883
	11 繊維工業	138	2,882,788
111226	【指】ポリプロピレン長繊維糸・短繊維	1	X
111311	【指】炭素繊維	2	X
111712	絹(生糸)縫糸、絹(生糸)ねん糸	1	X
111719	その他のねん糸	1	X
112129	その他の綿広幅糸染織物	1	X
112139	その他の綿小幅織物	1	X
112211	羽二重類(交織を含む)(広幅のもの)	5	50,958
112219	その他の絹広幅織物	2	X
112243	アセテート長繊維織物	1	X
112244	ナイロン長繊維織物	3	4,482
112245	ポリエステル長繊維織物	2	X
112249	その他の合成繊維長繊維織物	1	X
114511	綿織物手加工染色・整理	1	X
114811	繊維雑品染色・整理(起毛を含む)	2	X
115111	合成繊維ロープ・コード・トワイン	1	X
115119	その他の繊維製ロープ・コード・トワイン(麻を含む)	1	X
115811	上塗りした織物、防水した織物	1	X
115912	ふとん綿(中入綿を含む)	3	4,341
116114	織物製成人男子・少年用制服上衣・オーバーコート類	1	X
116211	織物製成人女子・少女用ワンピース・スーツ上衣	4	80,407

3 品目別産出事業所数、製造品出荷額(従業者4人以上の事業所)

(金額単位：万円)

製造品 番号	製 造 品 目	産出事 業所数	製 造 品 出 荷 額
116212	織物製成人女子・少女用スカート・ズボン	3	21,118
116214	織物製成人女子・少女用オーバー・レインコート	1	X
116311	織物製乳幼児服	1	X
116411	織物製ワイシャツ	2	X
116419	織物製その他のシャツ	3	16,200
116511	織物製事務用・作業用・衛生用衣服	5	56,004
116512	織物製スポーツ用衣服	3	10,820
116513	織物製成人男子・少年用学校服上衣・オーバーコート類	2	X
116514	織物製成人男子・少年用学校服ズボン	1	X
116515	織物製成人女子・少女用学校服上衣・オーバーコート類	2	X
116516	織物製成人女子・少女用学校服スカート・ズボン	1	X
116711	ニット製アウターシャツ類	5	459,534
116811	ニット製成人男子・少年用セーター・カーディガン・ベスト類	4	46,236
116812	ニット製成人女子・少女用セーター・カーディガン・ベスト類	10	130,917
116911	ニット製スポーツ上衣	1	X
116912	ニット製スポーツ用ズボン・スカート	1	X
116919	他に分類されない外衣・シャツ(学校服、制服、作業服等を含む)	1	X
117119	その他の繊維織物製下着	1	X
117211	ニット製肌着	1	X
117212	ニット製ブリーフ・ショーツ類	1	X
117311	織物製寝着類(和式のものを除く)	1	X
117411	補整着	2	X
118111	既製和服・帯(縫製加工されたもの)	1	X
118311	スカーフ・マフラー(ニット製を含む)	2	X
118411	ソックス	1	X
118914	衛生衣服附属品	4	18,423
118919	その他の衣服・繊維製身の回り品(ニット製を含む)	2	X
119111	ふとん(羊毛ふとんを含む)	4	42,401
119112	羽毛ふとん	2	X
119119	その他の寝具(毛布を除く)	3	14,030
119411	綿帆布製品	3	1,670
119412	合成繊維帆布製品	13	235,796
119419	その他の繊維製帆布製品	3	14,430
119511	繊維製袋	1	X
119819	その他の衛生医療用繊維製品	1	X
119919	他に分類されない繊維製品(ニット製を含む)	11	160,650
	12 木材・木製品製造業(家具を除く)	303	5,358,141
121111	板類	46	402,687
121112	ひき割類	39	346,785
121113	ひき角類	44	341,238
121114	箱材、荷造用仕組材	12	41,644
121119	その他の製材製品	12	380,715
121121	木材の素材(製材工場からのもの)	11	50,088
121122	製材くず	32	38,150
121211	単板(ベニヤ)	2	X
121311	木材チップ	31	553,707
121919	他に分類されない特殊製材品	1	X
122111	造作材(建具を除く)	12	471,243
122211	普通合板	3	17,279
122212	【指】特殊合板(集成材を除く)	2	X
122311	【指】集成材	9	1,038,004
122411	住宅建築用木製組立材料	10	838,823
122511	【指】パーティクルボード	1	X
122811	床板	4	82,164
123211	木箱	9	84,202
123212	折箱	1	X

3 品目別産出事業所数、製造品出荷額(従業者4人以上の事業所)

(金額単位：万円)

製造品番号	製造品目	産出事業所数	製造品出荷額
129111	薬品処理木材	2	X
129912	木製台所用品	1	X
129913	はし(木・竹製)	1	X
129914	機械器具木部	1	X
129915	【指】木製履物(台を含む)	1	X
129919	その他の木製品	16	205,978
	13 家具・装備品製造業	138	4,824,903
131111	木製机・テーブル・いす	13	15,853
131112	木製流し台・調理台・ガス台(キャビネットが木製のもの)	9	1,232,517
131113	たんす	8	99,343
131114	木製棚・戸棚	22	145,296
131115	木製音響機器用キャビネット	2	X
131116	木製ベッド	1	X
131119	その他の木製家具(漆塗りを除く)	19	344,415
131211	金属製机・テーブル・いす	1	X
131214	金属製流し台・調理台・ガス台(キャビネットが金属製のもの)	6	746,255
131215	金属製棚・戸棚	2	X
131219	その他の金属製家具	1	X
132111	宗教用具	10	284,548
133111	建具(金属製を除く)	31	146,328
139111	事務所用・店舗用装備品	9	73,603
139211	窓用・扉用日よけ	1	X
139311	鏡縁・額縁	1	X
139919	他に分類されない家具・装備品	2	X
	14 パルプ・紙・紙加工品製造業	100	19,388,990
141119	【指】その他のパルプ	1	X
142111	【指】新聞巻取紙	1	X
142112	【指】非塗工印刷用紙	1	X
142115	【指】情報用紙	1	X
142117	【指】未さらし包装紙	1	X
142123	【指】雑種紙	1	X
142211	【指】外装用ライナ(段ボール原紙)	2	X
142213	【指】中しん原紙(段ボール原紙)	2	X
142219	【指】その他の板紙	1	X
143114	積層加工紙	1	X
143119	その他の塗工紙	1	X
143211	【指】段ボール(シート)	6	622,691
143311	壁紙、ふすま紙	1	X
144112	事務用書式類	2	X
144113	事務用紙袋	2	X
144119	その他の事務用・学用紙製品	2	X
144919	その他の紙製品	5	500,262
145111	重包装紙袋	3	149,998
145211	角底紙袋	2	X
145311	段ボール箱	28	2,682,519
145411	印刷箱	7	228,793
145412	簡易箱	3	1,701
145413	貼箱	7	16,076
145419	その他の紙器	2	X
149931	大人用紙おむつ	3	1,674,181
149932	子供用紙おむつ	2	X
149939	その他の紙製衛生用品	3	1,399,005
149941	紙管	3	148,081
149959	他に分類されないパルプ・紙・紙加工品	6	191,211
	15 印刷・同関連業	123	4,189,752
151111	オフセット印刷物(紙に対するもの)	88	3,396,048

3 品目別産出事業所数、製造品出荷額(従業者4人以上の事業所)

(金額単位：万円)

製造品番号	製造品目	産出事業所数	製造品出荷額
151211	とっ版印刷物(紙に対するもの)	9	101,794
151212	おう版印刷物(紙に対するもの)	4	298,083
151311	紙以外のものに対する印刷物	16	367,742
152111	写真製版(写真植字を含む)	4	X
152114	鉛版	2	X
	16 化学工業	223	48,229,724
161112	【指】アンモニア、アンモニア水(NH ₃ 100%換算)	1	X
161113	【指】硝酸(98%換算)	1	X
161122	【指】過りん酸石灰	1	X
161211	化成肥料	3	398,409
161212	配合肥料	5	331,217
161919	その他の化学肥料	1	X
162111	【指】か性ソーダ(液体97%換算・固形有姿)	1	X
162113	【指】液体塩素	1	X
162114	【指】塩酸(35%換算)	1	X
162116	【指】次亜塩素酸ナトリウム	1	X
162119	【指】その他のソーダ工業製品	3	139,267
162211	【指】亜鉛華	2	X
162212	【指】酸化チタン	1	X
162219	その他の無機顔料	1	X
162311	【指】酸素ガス(液化酸素を含む)	4	35,369
162312	【指】水素ガス	2	X
162314	【指】炭酸ガス	2	X
162315	窒素	4	144,903
162319	その他の圧縮ガス・液化ガス	3	15,520
162412	食卓塩(精製塩を含む)	2	X
162921	【指】硫酸(100%換算)	2	X
162922	硫酸アルミニウム	1	X
162923	カリウム塩類	1	X
162925	【指】過酸化水素	1	X
162927	【指】りん酸ナトリウム	2	X
162928	【指】活性炭	1	X
162931	バリウム塩類	2	X
162932	触媒	2	X
162933	【指】塩化第二鉄	4	81,329
162949	他に分類されない無機化学工業製品	20	2,121,690
163216	【指】エチレングリコール	1	X
163239	その他の脂肪族系中間物	3	260,267
163418	【指】無水フタル酸	1	X
163429	その他の環式中間物	5	765,448
163431	直接染料	1	X
163439	その他の合成染料	4	223,130
163511	【指】フェノール樹脂	1	X
163512	【指】ユリア樹脂	1	X
163513	【指】メラミン樹脂	1	X
163515	【指】アルキド樹脂	1	X
163516	【指】ポリエチレン	2	X
163517	【指】ポリスチレン	1	X
163525	【指】ふっ素樹脂	1	X
163527	【指】エポキシ樹脂	1	X
163529	【指】その他のプラスチック	2	X
163911	【指】ホルマリン	1	X
163919	その他のメタン誘導品	1	X
163941	【指】有機ゴム薬品	4	878,340
163949	【指】他に分類されない有機化学工業製品	16	1,757,334

3 品目別産出事業所数、製造品出荷額(従業者4人以上の事業所)

(金額単位：万円)

製造品番号	製造品目	産出事業所数	製造品出荷額
164112	【指】精製脂肪酸	1	X
164211	浴用石けん(薬用、液状を含む)	2	X
164221	洗濯用合成洗剤	1	X
164225	工業用合成洗剤	2	X
164319	その他の界面活性剤	1	X
164414	溶剤系合成樹脂塗料	1	X
164415	水系合成樹脂塗料	1	X
164416	【指】無溶剤系合成樹脂塗料	1	X
164513	印刷インキ用ワニス	1	X
164611	クレンザー	1	X
164619	その他の洗浄剤・磨用剤	4	20,174
165111	医薬品原末、原液	9	3,511,102
165211	医薬品製剤(医薬部外品製剤を含む)	11	19,657,481
165411	生薬・漢方	1	X
165511	動物用医薬品	5	729,056
166112	ファンデーション	3	26,995
166114	口紅、ほお紅、アイシャドー	3	39,829
166115	クリーム	3	62,589
166116	化粧水	3	27,720
166117	乳液	3	22,176
166119	その他の仕上用・皮膚用化粧品	4	313,056
166211	シャンプー、ヘアリンス	2	X
166213	整髪料	1	X
166219	その他の頭髪用化粧品	1	X
166919	その他の化粧品・調整品	5	164,991
166921	歯磨	1	X
169211	殺虫剤	2	X
169221	殺菌剤	1	X
169229	その他の農薬	6	643,076
169313	調合香料	1	X
169412	セルロース系接着剤、プラスチック系接着剤	2	X
169419	その他の接着剤	3	236,428
169516	写真用化学薬品(調整、包装されたもの)	2	X
169919	その他の化学工業製品	11	1,961,188
	17 石油製品・石炭製品製造業	22	1,315,734
174111	アスファルト舗装混合材、タール舗装混合材	20	X
179929	他に分類されない石油製品・石炭製品	2	X
	18 プラスチック製品製造業(別掲を除く)	254	20,509,688
181111	【指】プラスチック平板(厚さ0.5mm以上で硬質のもの)	2	X
181113	【指】プラスチック積層品	2	X
181115	【指】プラスチック棒	1	X
181211	【指】プラスチック硬質管	1	X
181212	【指】プラスチックホース	1	X
181419	その他のプラスチック異形押出製品	5	455,367
181511	プラスチック板・棒・管・継手・異形押出製品の加工品	4	22,767
182111	【指】包装用軟質プラスチックフィルム(厚さ0.2mm未満)	7	1,785,901
182112	【指】その他の軟質プラスチックフィルム	1	X
182113	【指】硬質プラスチックフィルム(厚さ0.5mm未満で硬質のもの)	1	X
182211	プラスチックシート(厚さ0.2mm以上で軟質のもの)	1	X
182511	プラスチックフィルム・シート・床材・合成皮革加工品	8	5,164,191
183111	電気機械器具用プラスチック製品	36	1,420,744
183211	自動車用プラスチック製品	33	2,344,324
183212	輸送機械用プラスチック製品(自動車用を除く)	4	98,372
183319	その他の工業用プラスチック製品	27	1,043,838
183411	工業用プラスチック製品の加工品	8	291,907
184111	軟質プラスチック発泡製品(半硬質性を含む)	5	265,350

3 品目別産出事業所数、製造品出荷額(従業者4人以上の事業所)

(金額単位：万円)

製造品番号	製造品目	産出事業所数	製造品出荷額
184211	硬質プラスチック発泡製品(厚板)(厚さ3mm以上)	6	355,580
184212	硬質プラスチック発泡製品(薄板)(厚さ3mm未満のもの)	1	X
184219	その他の硬質プラスチック発泡製品	1	X
184311	強化プラスチック製板・棒・管・継手	2	X
184411	強化プラスチック製容器・浴槽・浄化槽	9	64,973
184412	【指】工業用強化プラスチック製品	5	47,700
184419	その他の強化プラスチック製品	8	546,151
184511	発泡・強化プラスチック製品の加工品	3	13,513
185111	プラスチック成形材料	7	934,468
185112	再生プラスチック成形材料	6	77,013
185211	廃プラスチック製品	3	36,989
189111	日用雑貨・台所用品・食卓用品・浴室用品	11	591,020
189211	プラスチック製中空成形容器	7	1,177,967
189219	その他のプラスチック製容器	14	2,041,281
189711	【指】医療・衛生用プラスチック製品	8	112,674
189719	その他のプラスチック製品	12	303,026
189819	他に分類されないプラスチック製品の加工品	4	98,743
	19 ゴム製品製造業	66	20,172,002
191111	【指】トラック・バス用タイヤ	1	X
191112	【指】小型トラック用タイヤ	1	X
191113	【指】乗用車用タイヤ	1	X
191116	【指】自動車用・特殊車両用・航空機用チューブ	1	X
192113	【指】縫ゴム靴	2	X
192115	【指】ゴム製履物用品	1	X
192211	プラスチック製靴	1	X
193119	その他のゴムベルト	1	X
193211	【指】ゴムホース	2	X
193311	防振ゴム	4	264,793
193312	ゴムロール	3	217,090
193313	ゴム製パッキン類	8	635,989
193314	ゴム管	1	X
193316	【指】工業用ゴム板	2	X
193318	工業用スポンジ製品	1	X
193319	その他の工業用ゴム製品	21	3,689,212
199111	【指】ゴム引布	1	X
199121	【指】ゴム引布製品	2	X
199211	医療・衛生用ゴム製品	6	1,207,666
199311	【指】更生タイヤ用練生地	1	X
199319	その他の練生地	3	361,708
199919	その他のゴム製品	2	X
	20 なめし革・同製品・毛皮製造業	23	1,228,144
202111	工業用革製品	1	X
203111	革製履物用材料、同附属品	2	X
204112	婦人用・子供用革靴	1	X
204113	運動用革靴	1	X
204114	作業用革靴	3	596,567
206112	なめし革製書類入かばん・学生かばん・ランドセル	2	X
206119	その他のなめし革製かばん類	1	X
206129	その他のかばん類	4	34,695
207111	袋物	1	X
207211	なめし革製ハンドバッグ	5	21,907
207219	その他のハンドバッグ	1	X
209911	服装用革ベルト	1	X
	21 窯業・土石製品製造業	269	18,314,110
211219	その他の板ガラス	2	X
211221	鏡	2	X

3 品目別産出事業所数、製造品出荷額(従業者4人以上の事業所)

(金額単位：万円)

製造品 番号	製 造 品 目	産出事 業所数	製 造 品 出 荷 額
211319	その他のガラス製加工素材	3	324,570
211411	ガラス製飲料用容器	1	X
211412	ガラス製食料用・調味料用容器	1	X
211419	その他のガラス製容器	1	X
211511	理化学用・医療用ガラス器具	1	X
211512	アンプル	3	49,945
211513	薬瓶	2	X
211711	ガラス短繊維、同製品	2	X
211712	ガラス長繊維、同製品	5	3,529,809
211912	照明用・信号用ガラス製品	1	X
211919	他に分類されないガラス、同製品	14	1,814,711
212111	【指】ポルトランドセメント	1	X
212119	その他の水硬性セメント	2	X
212211	生コンクリート	54	2,595,979
212311	遠心力鉄筋コンクリート管（ヒューム管）	2	X
212312	遠心力鉄筋コンクリート柱（ポール）	1	X
212313	遠心力鉄筋コンクリートくい（パイル）	2	X
212314	コンクリート管（遠心力鉄筋コンクリート管を除く）	1	X
212315	空洞コンクリートブロック	2	X
212316	土木用コンクリートブロック	6	280,013
212317	道路用コンクリート製品	20	591,698
212318	プレストレストコンクリート製品	4	198,458
212319	その他のコンクリート製品	11	584,108
212912	木材セメント製品（パルプセメント板、木片セメント板を含む）	3	1,364,097
212919	他に分類されないセメント製品	8	123,516
214211	陶磁器製和飲食器	2	X
214411	がい子、がい管	4	206,765
214413	【指】ファインセラミック製 I C 基板及び I C パッケージ	1	X
214419	その他の電気用陶磁器	1	X
214512	理化学用・工業用ファインセラミックス	1	X
214619	その他のタイル	1	X
215111	粘土質耐火れんが	1	X
215119	その他の耐火れんが	1	X
215211	耐火モルタル	1	X
215212	キャストブル耐火物	1	X
215219	その他の不定形耐火物	1	X
215919	他に分類されない耐火物（粘土質るつぽを含む）	2	X
216912	炭素・黒鉛質ブラシ	1	X
216913	特殊炭素製品	2	X
216919	他に分類されない炭素・黒鉛製品	2	X
217311	研磨布紙	1	X
217919	その他の研磨材、同製品	1	X
218111	砕石	18	701,151
218211	再生骨材	9	68,469
218311	人工骨材	3	239,676
218411	石工品	15	93,049
218511	けいそう土、同製品	1	X
218611	鉱物・土石粉碎、その他の処理品	14	961,626
219111	ロックウール、同製品	1	X
219212	石こうボード、同製品	1	X
219213	【指】石こうプラスタ製品	1	X
219319	その他の石灰製品	1	X
219411	鋳型（中子を含む）	12	290,242
219923	うわ薬	1	X
219929	その他の窯業・土石製品	13	341,511
	22 鉄鋼業	146	10,572,015
221133	【特】【指】冷間ロール成型形鋼	1	X

3 品目別産出事業所数、製造品出荷額(従業者4人以上の事業所)

(金額単位：万円)

製造品番号	製造品目	産出事業所数	製造品出荷額
221135	【特】 【指】 普通鋼熱間鋼管（ベンディングロール成型を除く）	1	X
221136	【特】 【指】 普通鋼冷けん鋼管（再生引抜鋼管を含む）	2	X
221141	【特】 【指】 特殊鋼半製品	1	X
221153	【特】 【指】 特殊鋼冷けん鋼管	2	X
221168	鉄くず	76	70,130
225111	機械用銑鉄鋳物	10	1,673,769
225119	その他の銑鉄鋳物	4	207,153
225211	【指】 機械用可鍛鋳鉄鋳物	1	X
225311	普通鋼鋳鋼（鋳放しのもの）（鋳鋼管を含む）	3	1,525,366
225312	特殊鋼鋳鋼（鋳放しのもの）（鋳鋼管を含む）	5	382,227
225411	鍛工品	1	X
229111	鉄鋼切断品（溶断を含む）	16	2,173,832
229211	鉄スクラップ加工処理品	14	1,711,282
229911	【指】 鉄粉、純鉄粉	1	X
229919	その他の鉄鋼品	8	311,284
	23 非鉄金属製造業	110	16,083,893
231112	【指】 電気銅、さお銅（ビレット、ケーキを含む）	1	X
231912	【指】 金地金	1	X
231913	【指】 銀地金	1	X
231919	【指】 その他の非鉄金属（第1次製錬・精製によるもの）	2	X
232112	【指】 はんだ、減摩合金	1	X
232211	アルミニウム再生地金、アルミニウム合金	3	2,467,825
232911	金再生地金、金合金	4	857,167
232912	銀再生地金、銀合金	1	X
232913	銅再生地金、銅合金	2	X
232914	亜鉛再生地金、亜鉛合金	2	X
232919	その他の非鉄金属再生地金、同合金	6	267,092
233111	銅伸銅品	2	X
233112	黄銅伸銅品	2	X
233113	青銅伸銅品	1	X
233119	その他の伸銅品（洋白伸銅品を含む）	1	X
233211	アルミニウム圧延製品	1	X
233212	アルミニウム押し出し品（抽伸品を含む）	1	X
233913	金・同合金展伸材	1	X
233914	銀・同合金展伸材	1	X
233916	【指】 ニッケル・同合金展伸材	1	X
233919	その他の非鉄金属・同合金展伸材	2	X
234112	銅裸線	1	X
234113	【指】 銅被覆線	2	X
234115	【指】 電力ケーブル	1	X
234116	【指】 通信ケーブル	1	X
234212	【指】 光ファイバケーブル（複合ケーブルを含む）	1	X
235111	銅・同合金鋳物	5	87,264
235211	アルミニウム・同合金鋳物	6	373,381
235219	その他の非鉄金属鋳物	2	X
235311	アルミニウム・同合金ダイカスト	4	285,590
235411	亜鉛ダイカスト	1	X
235419	その他の非鉄金属ダイカスト	1	X
235511	非鉄金属鍛造品	4	39,071
239912	アルミニウム・同合金粉	1	X
239919	その他の非鉄金属・同合金粉	1	X
239921	銅、鉛、亜鉛、ニッケル、すず等粗製品	3	1,327,330
239929	その他の非鉄金属製品	4	378,965
239931	非鉄金属くず	35	78,172
	24 金属製品製造業	379	24,755,156
241119	その他のめっき板製容器	1	X

3 品目別産出事業所数、製造品出荷額(従業者4人以上の事業所)

(金額単位：万円)

製造品 番号	製 造 品 目	産出事 業所数	製 造 品 出 荷 額
242212	合板・木材加工機械用刃物	1	X
242219	その他の機械刃物	2	X
242519	その他ののこ刃	1	X
242611	農業用器具	2	X
242911	錠、かぎ	2	X
242912	建築用金物	4	312,399
242913	架線金物	1	X
242919	他に分類されない金物類	3	161,105
243111	金属製管継手	4	311,139
243112	金属製衛生器具	1	X
243113	その他の配管工事用附属品	3	1,665
243214	【指】ガス炊飯器	1	X
243219	その他のガス機器(温風暖房機を除く)	4	219,248
243231	ガス機器・石油機器の部分品・附属品	5	70,089
243312	【指】温水ボイラ	1	X
244111	鉄骨	51	1,520,510
244112	軽量鉄骨	6	50,948
244211	橋りょう	3	683,678
244212	鉄塔	1	X
244213	【指】水門	2	X
244219	その他の建設用金属製品	41	1,107,048
244311	住宅用アルミニウム製サッシ	2	X
244312	ビル用アルミニウム製サッシ	4	125,824
244322	金属製サッシ・ドア	10	186,374
244511	メタルラス	1	X
244512	シャッター	2	X
244513	建築用板金製品	8	334,569
244519	その他の建築用金属製品	13	521,021
244611	板金製タンク	9	138,088
244613	【指】ドラム缶	1	X
244619	その他の製缶板金製品	62	1,032,252
245111	アルミニウム製機械部分品(機械仕上げをしないもの)	4	156,319
245112	アルミニウム製台所・食卓用品	2	X
245119	その他の打抜・プレス加工アルミニウム、同合金製品	2	X
245211	打抜・プレス機械部分品(機械仕上げをしないもの)	38	1,319,412
245219	その他の打抜・プレス金属製品	8	107,051
245311	【指】粉末や金製品	5	3,310,421
246311	金属彫刻品	1	X
246511	金属熱処理品	1	X
246919	その他の金属表面処理	4	1,163,852
247911	【特】鉄製金網(溶接金網、じゃかごを含む)	7	180,283
247919	【特】他に分類されない線材製品	4	488,342
248111	ボルト、ナット	13	1,264,165
248112	リベット	1	X
248114	木ねじ、小ねじ、押しねじ	2	X
248119	その他のボルト・ナット等関連製品	7	110,141
249112	金庫の部分品・取付具・附属品	1	X
249213	線ばね	4	82,617
249219	その他のばね	3	187,788
249911	金属製パッキン、ガスケット(非金属併用を含む)	7	7,789,896
249912	金属板ネームプレート	1	X
249913	フレキシブルチューブ	1	X
249914	金属製押し出しチューブ	1	X
249919	その他の金属製品	10	236,975
	25 はん用機械器具製造業	178	19,187,000
251121	ボイラの部分品・取付具・附属品	1	X

3 品目別産出事業所数、製造品出荷額(従業者4人以上の事業所)

(金額単位：万円)

製造品番号	製造品目	産出事業所数	製造品出荷額
251219	【指】 その他のタービン	1	X
251221	蒸気機関・タービン・水力タービンの部分品・取付具・附属品	1	X
251313	はん用内燃機関の部分品・取付具・附属品	1	X
251911	原子動力炉、同部分品・取付具・附属品	1	X
251919	他に分類されない原動機	1	X
252111	単段式うず巻ポンプ（タービン形を含む）	1	X
252119	その他のポンプ	5	289,938
252121	ポンプ、同装置の部分品・取付具・附属品	4	11,228
252211	【指】 往復圧縮機	1	X
252214	【指】 遠心送風機	2	X
252215	【指】 軸流送風機	1	X
252219	その他の送風機	2	X
252222	空気圧縮機・ガス圧縮機・送風機の部分品・取付具・附属品	7	38,895
252313	油圧シリンダ	1	X
252314	油圧バルブ	2	X
252319	その他の油圧機器	2	X
252321	油圧機器の部分品・取付具・附属品	9	71,275
252331	空気圧機器（空気圧ユニット機器を含む）	3	6,427,406
252332	空気圧機器の部分品・取付具・附属品	6	116,038
253111	変速機	1	X
253112	歯車（プラスチック製を含む）	7	140,620
253119	その他の動力伝導装置	2	X
253121	動力伝導装置の部分品・取付具・附属品	5	242,386
253213	エレベータ・エスカレータの部分品・取付具・附属品	3	57,694
253311	天井走行クレーン	3	102,034
253319	その他のクレーン	1	X
253321	巻上機	3	283,289
253322	コンベヤ	2	X
253331	物流運搬設備の部分品・取付具・附属品	14	200,859
253519	その他の冷凍機応用製品	2	X
253523	冷凍機・温湿調整装置の部分品・取付具・附属品	6	31,519
259211	高温・高圧バルブ	1	X
259212	自動調整バルブ	4	513,720
259213	給排水用バルブ・コック	2	X
259214	一般用バルブ・コック	4	77,214
259215	バルブ・コック附属品	1	X
259311	切断、屈曲、ねじ切等パイプ加工品（機械用金属製パイプ加工）	1	X
259411	【指】 ラジアル玉軸受（軸受ユニット用を除く）	3	1,939,141
259413	ころ軸受（軸受ユニット用を除く）	3	1,257,132
259414	軸受ユニット	1	X
259415	玉軸受・ころ軸受の部分品	6	305,982
259619	その他のはん用機械、同装置	13	1,027,818
259629	他に分類されないはん用機械、同装置の部分品・取付具・附属品	13	291,939
259919	他に分類されない各種機械部分品	25	824,903
	26 生産用機械器具製造業	463	15,989,265
261119	その他の整地用機器	1	X
261141	飼料機器	1	X
261151	農業用機械の部分品・取付具・附属品	7	80,433
262113	建設用クレーン	1	X
262132	破碎機	1	X
262134	破碎機・摩砕機・選別機の補助機	1	X
262141	建設機械・鉱山機械の部分品・取付具・附属品	24	1,764,205
262142	建設用トラクタの部分品・取付具・附属品	2	X
263119	その他の紡績関連機械	1	X
263411	化学繊維機械・紡績機械の部分品・取付具・附属品	1	X

3 品目別産出事業所数、製造品出荷額(従業者4人以上の事業所)

(金額単位：万円)

製造品 番号	製造品目	産出事 業所数	製 造 品 出 荷 額
263412	製織機械・編組機械の部分品・取付具・附属品	1	X
263521	縫製機械の部分品・取付具・附属品	5	386,128
264111	穀物処理機械、同装置	2	X
264112	製パン・製菓機械、同装置	1	X
264114	牛乳加工・乳製品製造機械、同装置	2	X
264115	肉製品・水産製品製造機械	1	X
264119	その他の食品機械・同装置	5	26,475
264121	食品機械・同装置の部分品・取付具・附属品	13	90,112
264214	製材・木材加工・合板機械の部分品・取付具・附属品	3	24,118
264311	パルプ製造機械、同装置	1	X
264312	【指】抄紙機	1	X
264319	その他の製紙機械	1	X
264321	パルプ装置・製紙機械の部分品・取付具・附属品	1	X
264412	製本機械	1	X
264413	紙工機械	1	X
264414	製版機械（活字鑄造機を含む）	1	X
264415	印刷・製本・紙工機械の部分品・取付具・附属品	9	96,574
264511	個装・内装機械	2	X
264512	外装・荷造機械	2	X
264513	包装・荷造機械の部分品・取付具・附属品	8	21,169
265119	その他の鑄造装置	3	17,011
265122	鑄造装置の部分品・取付具・附属品	2	X
265211	ろ過機器	2	X
265213	熱交換器（分縮機、熱換器を含む）	1	X
265217	乾燥機器	3	273,766
265221	化学装置用タンク	2	X
265229	その他の化学機械、同装置	3	375,507
265231	化学機械、同装置の部分品・取付具・附属品	7	168,943
265319	その他のプラスチック加工機械、同附属装置（手動式を含む）	4	289,890
266126	専用機	2	X
266129	その他の金属工作機械	2	X
266212	精整仕上装置	1	X
266213	【指】ベンディングマシン	1	X
266215	【指】機械プレス	1	X
266216	せん断機（シャーリングマシン）	1	X
266221	ガス溶接・溶断機	1	X
266229	その他の金属加工機械	2	X
266311	金属工作機械の部分品・取付具・附属品	34	822,830
266313	金属加工機械の部分品・取付具・附属品	39	602,320
266411	特殊鋼切削工具	4	532,605
266412	超硬工具（粉末や金製を除く）	4	120,043
266413	ダイヤモンド工具	5	291,156
266414	空気動工具	1	X
266415	電動工具	3	98,330
266416	治具、金属加工用附属品	6	30,824
267112	組立用装置	1	X
267119	その他の半導体製造装置	5	63,635
267121	半導体製造装置の部分品・取付具・附属品	36	1,017,612
267211	【指】フラットパネルディスプレイ製造装置	1	X
267212	フラットパネルディスプレイ製造装置の部分品・取付具・附属品	5	212,930
269111	プレス用金型	22	1,048,643
269112	鍛造用金型	2	X
269113	鑄造用金型（ダイカスト用を含む）	13	226,010
269119	その他の金属用金型、同部分品・附属品	18	264,860
269211	プラスチック用金型	26	568,523
269212	ゴム・ガラス用金型	3	269,198

3 品目別産出事業所数、製造品出荷額(従業者4人以上の事業所)

(金額単位：万円)

製造品番号	製造品目	産出事業所数	製造品出荷額
269219	その他の非金属用金型、同部分品・附属品	6	71,000
269311	真空ポンプ	1	X
269312	【指】真空装置・真空機器(真空ポンプを除く)	2	X
269313	真空装置・真空機器の部分品・取付具・附属品	2	X
269411	【指】数値制御ロボット	2	X
269419	その他のロボット	6	210,242
269421	ロボット、同装置の部分品・取付具・附属品	4	30,932
269911	ゴム工業用機械器具	2	X
269919	その他の生産用機械器具	28	2,264,396
269929	他に分類されない生産用機械器具の部分品・取付具・附属品	43	1,666,285
	27 業務用機械器具製造業	185	25,093,973
271121	複写機の部分品・取付具・附属品	12	207,014
271919	他に分類されない事務用機械器具	5	56,437
271921	その他の事務用機械器具の部分品・取付具・附属品	7	58,100
272112	自動車整備・サービス機器	2	X
272119	その他のサービス用機械器具	1	X
272121	サービス用機械器具の部分品・取付具・附属品	1	X
272211	パチンコ、スロットマシン	3	71,243
272212	ゲームセンター用娯楽機器	4	223,830
272221	娯楽用機械の部分品・取付具・附属品	6	98,023
272312	自動販売機の部分品・取付具・附属品	3	32,471
272929	その他のサービス用・娯楽用機械器具の部分品・取付具・附属品	3	8,802
273111	積算体積計	3	1,084,544
273121	体積計の部分品・取付具・附属品	3	430,082
273211	はかり	1	X
273313	流量計	3	129,596
273314	液面計(レベル計)	2	X
273315	圧力計・流量計・液面計等の部分品・取付具・附属品	4	46,673
273412	精密測定器	2	X
273413	精密測定器の部分品・取付具・附属品	6	229,149
273519	その他の分析装置	2	X
273521	分析機器の部分品・取付具・附属品	3	632,894
273621	試験機の部分品・取付具・附属品	2	X
273719	その他の測量機械器具	1	X
273721	測量機械器具の部分品・取付具・附属品	5	382,863
273811	理化学機械器具	4	181,603
273812	理化学機械器具の部分品・取付具・附属品	2	X
273911	一般長さ計	1	X
273912	光度計、光束計、照度計、屈折度計	1	X
273919	他に分類されない計量器・測定器・分析機器・試験機	13	2,168,517
273931	その他の計量器・測定器・分析機器・試験機	6	52,068
274111	医療用機械器具、同装置	9	8,526,513
274112	病院用器具、同装置	1	X
274113	医療用機械器具の部分品・取付具・附属品	22	2,777,383
274211	歯科用機械器具、同装置	1	X
274311	医療用品	11	86,432
274411	歯科材料	1	X
275112	双眼鏡	1	X
275113	顕微鏡、拡大鏡	2	X
275114	顕微鏡・望遠鏡等の部分品・取付具・附属品	3	12,913
275214	写真機・映画用機械の部分品・取付具・附属品	12	498,428
275312	カメラ用交換レンズ	3	3,823,542
275313	光学レンズ	4	333,981
275314	プリズム	1	X
276112	【指】銃砲弾、爆発物	1	X
276119	【指】その他の武器	1	X

3 品目別産出事業所数、製造品出荷額(従業者4人以上の事業所)

(金額単位：万円)

製造品番号	製造品目	産出事業所数	製造品出荷額
276121	【指】武器の部分品・附属品	1	X
	28 電子部品・デバイス・電子回路製造業	122	42,040,510
281111	【指】マイクロ波管	1	X
281119	その他の電子管	2	X
281211	【指】発光ダイオード	2	X
281219	【指】その他の光電変換素子	3	200,192
281319	その他の半導体素子	3	1,969,067
281413	【指】モス型集積回路(論理素子)	1	X
281421	【指】混成集積回路	3	1,079,014
281429	その他の集積回路	1	X
281511	【指】液晶パネル	2	X
282111	抵抗器	3	534,144
282112	固定コンデンサ	6	2,086,234
282113	コンデンサ(固定コンデンサを除く)	1	X
282114	変成器	6	1,075,501
282115	複合部品	2	X
282211	音響部品	1	X
282213	小形モータ(3W未満のもの)	1	X
282311	プリント配線板用コネクタ	3	50,525
282312	コネクタ(プリント配線板用コネクタを除く)	6	1,957,843
282313	スイッチ	1	X
282314	リレー	1	X
284111	【指】リジッドプリント配線板	7	7,972,219
284112	【指】フレキシブルプリント配線板	1	X
284211	【指】プリント配線実装基板	12	1,011,265
285111	スイッチング電源	5	656,124
285119	その他の高周波ユニット	1	X
285121	コントロールユニット	3	7,202
285911	【指】液晶モジュール(他で生産されたパネルを用いるもの)	1	X
285912	【指】光ピックアップユニット・モジュール	1	X
285913	【指】デジタルカメラモジュール	1	X
285919	他に分類されないユニット部品	1	X
289911	磁性材部品(粉末や金によるもの)	1	X
289912	水晶振動子(時計用を除く)	4	121,742
289913	シリコンウエハ(表面研磨したもの)	1	X
289919	他に分類されない通信機械器具の部分品・附属品	12	931,139
289929	他に分類されない電子部品・デバイス・電子回路	22	4,169,821
	29 電気機械器具製造業	257	21,504,854
291113	【指】直流電動機(70W以上)	3	135,335
291114	【指】単相誘導電動機(70W以上)	2	X
291115	【指】三相誘導電動機(70W以上)	4	99,000
291121	直流・交流小形電動機(3W以上70W未満)	6	472,375
291129	その他の小形電動機(3W以上70W未満)	3	376,607
291139	その他の発電機	4	458,401
291151	発電機・電動機・その他の回転電気機械の部分品・取付具・附属品	16	390,494
291211	【指】標準変圧器	2	X
291212	【指】非標準変圧器	4	732,275
291216	変圧器類の部分品・取付具・附属品	6	112,771
291311	継電器	1	X
291312	遮断器	3	91,920
291313	開閉器	4	121,538
291315	電力開閉装置の部分品・取付具・附属品	1	X
291411	配電盤	11	610,364
291412	監視制御装置	16	557,718
291413	分電盤	6	39,196
291419	その他の配電盤・電力制御装置	13	1,045,184

3 品目別産出事業所数、製造品出荷額(従業者4人以上の事業所)

(金額単位：万円)

製造品 番号	製 造 品 目	産出事 業所数	製 造 品 出 荷 額
291421	配電盤・電力制御装置の部分品・取付具・附属品	11	104, 143
291511	小形開閉器	1	X
291512	点滅器	1	X
291513	接続器	5	363, 042
291519	その他の配線器具・配線附属品	4	407, 732
292111	【指】アーク溶接機	1	X
292112	【指】抵抗溶接機	1	X
292211	充電発電機	1	X
292219	その他の内燃機関電装品	1	X
292221	内燃機関電装品の部分品・取付具・附属品	15	671, 472
292912	【指】電気炉	1	X
292929	その他の産業用電気機械器具の部分品・取付具・附属品	16	503, 699
293114	【指】電磁調理器(卓上型を含む)	2	X
293119	その他のちゅう房機器	7	294, 760
293121	ちゅう房機器の部分品・取付具・附属品	3	52, 872
293212	換気扇	1	X
293219	その他の空調・住宅関連機器	3	114, 790
293221	空調・住宅関連機器の部分品・取付具・附属品	8	226, 903
293919	他に分類されない民生用電気機械器具	2	X
293929	その他の民生用電気機械器具の部分品・取付具・附属品	5	515, 919
294111	一般照明用電球	1	X
294113	自動車用電球	2	X
294119	その他の電球	1	X
294129	その他の放電ランプ	1	X
294219	その他の電気照明器具	3	31, 012
294221	電気照明器具の部分品・取付具・附属品	3	1, 026, 269
295111	【指】鉛蓄電池	1	X
295112	【指】アルカリ蓄電池	2	X
295113	【指】リチウムイオン蓄電池	2	X
295114	蓄電池の部分品・取付具・附属品	4	17, 289
295211	【指】一次電池	1	X
295212	一次電池の部分品・取付具・附属品	1	X
296111	医療用X線装置	1	X
296113	X線装置の部分品・取付具・附属品	1	X
296211	【指】医療用電子応用装置	1	X
296212	【指】医療用電子応用装置の部分品・取付具・附属品	1	X
296911	超音波応用装置	1	X
296919	他に分類されない電子応用装置	1	X
296929	その他の電子応用装置の部分品・取付具・附属品	2	X
297111	電気計器	1	X
297112	電気測定器	4	1, 603, 814
297119	その他の電気計測器	1	X
297121	電気計測器の部分品・取付具・附属品	8	234, 695
297211	工業計器	4	71, 745
297212	工業計器の部分品・取付具・附属品	2	X
297311	医療用計測器	1	X
297312	医療用計測器の部分品・取付具・附属品	3	35, 405
299911	導入線	1	X
299912	【指】太陽電池モジュール	1	X
299919	他に分類されない電気機械器具	7	228, 948
	30 情報通信機械器具製造業	106	33, 555, 839
301113	電話交換装置の附属装置	1	X
301119	その他の電話(有線)装置	2	X
301129	その他の電信・画像(有線)装置	2	X
301131	デジタル伝送装置	2	X
301132	搬送装置(デジタル伝送装置を除く)	1	X

3 品目別産出事業所数、製造品出荷額(従業者4人以上の事業所)

(金額単位：万円)

製造品 番号	製造品目	産出事 業所数	製造品 出 荷 額
301311	ラジオ放送装置、テレビジョン放送装置	2	X
301312	固定局通信装置	3	4,412,924
301313	その他の移動局通信装置	6	500,802
301314	携帯用通信装置(可搬用を含む)	1	X
301315	無線応用装置	5	2,928,437
301319	その他の無線通信装置	1	X
301511	交通信号保安装置	2	X
301512	交通信号保安装置の部分品・取付具・附属品	3	43,022
301911	火災報知設備	4	194,867
301919	他に分類されない通信関連機械器具	10	266,584
302112	【指】ビデオカメラ(放送用を除く)	3	1,224,655
302113	ビデオ機器の部分品・取付具・附属品	4	14,222
302211	【指】デジタルカメラ	1	X
302212	デジタルカメラの部分品・取付具・附属品	6	166,916
302312	カーステレオ	1	X
302313	デジタルオーディオディスクプレーヤ	1	X
302314	【指】ハイファイ用アンプ	1	X
302319	その他の電気音響機械器具	1	X
302321	スピーカシステム、マイクロホン、イヤホン	3	55,364
302322	電気音響機械器具の部分品・取付具・附属品	8	203,160
303111	【指】はん用コンピュータ	1	X
303112	【指】ミッドレンジコンピュータ	1	X
303113	電子計算機の部分品・取付具・附属品	3	10,610
303211	【指】パーソナルコンピュータ	2	X
303212	パーソナルコンピュータの部分品・取付具・附属品	1	X
303411	印刷装置	6	2,425,643
303412	印刷装置の部分品・取付具・附属品	1	X
303511	表示装置	1	X
303512	表示装置の部分品・取付具・附属品	1	X
303911	金融用端末装置	2	X
303919	その他の端末装置	2	X
303929	その他の入出力装置	3	50,952
303941	その他の附属装置の部分品・取付具・附属品	8	121,193
	31 輸送用機械器具製造業	160	49,453,913
311115	【指】特別用途車	1	X
311211	乗用車ボデー	1	X
311214	特別用途車ボデー	2	X
311311	【指】自動車用ガソリン機関(ガソリンエンジン)	1	X
311313	【指】二輪自動車・モータスクータ用内燃機関	3	106,975
311314	自動車用内燃機関の部分品・取付具・附属品	31	7,833,965
311315	駆動・伝導・操縦装置部品	19	4,082,150
311316	懸架・制動装置部品	13	4,668,831
311317	シャシー部品、車体部品	20	1,447,453
311318	カーエアコン	5	1,852,028
311329	その他の自動車部品(二輪自動車部品を含む)	25	1,265,674
311331	KDセット(乗用車、バス、トラック)	1	X
312119	【指】その他の鉄道車両	1	X
312211	機関車の部分品・取付具・附属品	2	X
312212	電車・客貨車の部分品・取付具・附属品	7	290,693
313123	鋼製国内船舶の改造・修理	1	X
313312	プラスチック製舟艇の新造	1	X
313313	舟艇の改造・修理	2	X
313421	船用機関の部分品・取付具・附属品	4	67,821
314119	【指】その他の航空機	1	X
314213	航空機用エンジンの部分品・取付具・附属品	6	21,894,439
314919	【指】その他の航空機部分品・補助装置	2	X

3 品目別産出事業所数、製造品出荷額(従業者4人以上の事業所)

(金額単位：万円)

製造品番号	製造品目	産出事業所数	製造品出荷額
315112	フォークリフトトラックの部分品・取付具・附属品	1	X
315921	その他の産業用運搬車両の部分品・取付具・附属品	1	X
319114	【指】車いす(手動式)	3	2,655
319116	自転車の部分品・取付具・附属品	3	30,812
319911	飛しょう体、同部分品・附属品	1	X
319919	他に分類されない輸送用機械器具、同部分品・取付具・附属品	2	X
	32 その他の製造業	158	3,992,591
321111	貴金属製装身具(宝石、象牙、亀甲を含む)	1	X
322111	身辺細貨品(すず・アンチモン製品を含む)	1	X
322112	装飾品、置物類(すず・アンチモン製品を含む)	1	X
322311	プラスチック製ボタン	1	X
322319	その他のボタン(ボタン型を含む)	1	X
323111	【指】ウォッチ(ムーブメントを含む)	1	X
323112	【指】クロック(ムーブメントを含む)	1	X
323121	時計の部分品	1	X
323131	携帯時計側	1	X
323139	その他の時計側	1	X
324919	その他の洋楽器、和楽器	1	X
324921	楽器の部分品・取付具・附属品	1	X
325119	その他のプラスチック製がん具	2	X
325129	その他の娯楽用具・がん具	7	16,789
325131	娯楽用具・がん具の部分品・附属品	2	X
325211	日本人形、西洋人形、縫いぐるみ人形	2	X
325212	節句人形、ひな人形	1	X
325219	その他の人形	4	73,418
325221	人形の部分品・附属品	1	X
325314	ゴルフ・ホッケー用具	1	X
325317	釣道具、同附属品	2	X
325319	その他の運動用具	3	62,470
326112	【指】シャープペンシル	2	X
326113	万年筆・シャープペンシル部分品、ペン先、ペン軸	3	14,330
326114	ボールペン	2	X
326911	印章、印肉、スタンプ、スタンプ台	2	X
326919	他に分類されない事務用品	1	X
326921	その他の事務用品の部分品・附属品	1	X
327111	漆器製家具	1	X
327112	漆器製台所・食卓用品	6	129,611
327119	その他の漆器製品	7	33,531
328119	その他のわら工品	1	X
328211	畳、畳床	14	76,328
328212	畳表	4	7,674
328511	喫煙用具	2	X
328929	他に分類されない生活雑貨製品	2	X
329111	煙火(がん具用を含む)	4	21,302
329211	看板、標識機、展示装置(電氣的、機械的でないもの)	23	236,040
329212	看板、標識機、展示装置(電氣的、機械的なもの)	13	118,429
329311	パレット	9	577,189
329511	工業用模型(木型を含む)	12	58,954
329619	その他の情報記録物	1	X
329714	眼鏡の部分品	1	X
329913	人体安全保護具、救命器具	4	998,232
329915	ルームユニット	2	X
329919	他に分類されないその他の製品	4	145,739

4 品目別産出事業所数、加工賃収入額(従業者4人以上の事業所)

(金額単位：万円)

製造品 番号	製 造 品 目	産出事 業所数	加 工 賃 収 入 額
	合 計	1,599	21,706,350
	09 食料品製造業	132	1,191,193
091191	部分肉・冷凍肉（ブロイラーを除く）（賃加工）	4	81,522
091291	肉加工品（賃加工）	1	X
091391	処理牛乳・乳飲料（賃加工）	2	X
091491	乳製品（処理牛乳・乳飲料を除く）（賃加工）	1	X
091991	その他の畜産食料品（賃加工）	2	X
092291	海藻加工（賃加工）	2	X
092391	水産練製品（賃加工）	2	X
092491	塩干・塩蔵品（賃加工）	2	X
092691	冷凍水産食品（賃加工）	2	X
092991	その他の水産食料品（賃加工）	3	12,351
093191	野菜缶詰・果実缶詰・農産保存食料品（賃加工）	8	14,362
093291	野菜漬物（賃加工）	2	X
094191	味そ（賃加工）	16	9,023
094391	ソース（賃加工）	3	73,611
094991	その他の調味料（賃加工）	3	78,930
096191	精米・精麦（賃加工）	6	64,572
096991	その他の精穀・製粉品（賃加工）	5	939
097191	パン（賃加工）	18	33,320
097291	生菓子（賃加工）	1	X
097991	その他のパン・菓子（賃加工）	2	X
099291	めん類（賃加工）	9	9,138
099491	あん類（賃加工）	2	X
099591	冷凍調理食品（賃加工）	1	X
099691	そう（惣）菜（賃加工）	1	X
099791	すし・弁当・調理パン（賃加工）	1	X
099891	レトルト食品（賃加工）	9	192,801
099991	他に分類されない食料品（賃加工）	24	232,453
	10 飲料・たばこ・飼料製造業	9	36,453
101191	清涼飲料（賃加工）	3	9,810
102191	果実酒（賃加工）	1	X
102391	清酒（賃加工）	1	X
103191	製茶（賃加工）	1	X
106191	配合飼料（賃加工）	2	X
106291	単体飼料（賃加工）	1	X
	11 繊維工業	221	1,666,222
111691	毛紡績糸（賃加工）	1	X
111791	ねん糸（賃加工）	1	X
112291	絹織物（賃加工）	1	X
112293	合成繊維長繊維織物（賃加工）	2	X
113391	横編ニット生地（半製品を含む）（賃加工）	1	X
114591	綿織物手加工染色・整理（賃加工）	1	X
114691	綿状繊維・糸染色整理（賃加工）	1	X
114791	ニット・レース染色・整理（賃加工）	1	X
115291	漁網（賃加工）	1	X
115691	整毛（賃加工）	1	X
115991	その他の繊維粗製品（製綿を含む）（賃加工）	1	X
116191	織物製成人男子・少年服（賃加工）	11	147,457
116291	織物製成人女子・少女服（賃加工）	64	508,272
116491	織物製シャツ（賃加工）	28	325,324
116591	織物製事務用・作業用・衛生用・スポーツ用衣服（賃加工）	9	71,011
116592	織物製学校服（賃加工）	1	X
116691	ニット製外衣（アウターシャツ類、セーター類などを除く）（賃加工）	2	X
116791	ニット製アウターシャツ類（賃加工）	40	150,266
116891	セーター類（賃加工）	3	13,539

4 品目別産出事業所数、加工賃収入額(従業者4人以上の事業所)

(金額単位：万円)

製造品 番号	製 造 品 目	産出事 業所数	加 工 賃 収 入 額
116991	その他の外衣・シャツ (賃加工)	4	26,467
117291	ニット製下着 (賃加工)	6	61,899
117491	補整着 (賃加工)	1	X
118391	スカーフ・マフラー・ハンカチーフ (賃加工)	4	22,239
118691	帽子 (帽体を含む) (賃加工)	2	X
118991	他に分類されない衣服・繊維製身の回り品 (毛皮製を含む) (賃加工)	7	38,073
119191	寝具 (賃加工)	2	X
119491	帆布製品 (賃加工)	4	5,137
119591	繊維製袋 (賃加工)	2	X
119691	刺しゅう製品 (賃加工)	5	8,300
119891	繊維製衛生材料 (賃加工)	1	X
119991	他に分類されない繊維製品 (賃加工)	13	79,850
	12 木材・木製品製造業 (家具を除く)	61	135,954
121191	一般製材 (賃加工)	33	26,718
121391	木材チップ (賃加工)	3	11,393
121991	その他の特殊製材 (賃加工)	2	X
122191	造作材 (賃加工)	2	X
122291	合板 (賃加工)	1	X
122391	集成材 (賃加工)	4	15,798
122491	建築用木製組立材料 (賃加工)	4	14,207
122891	床板 (賃加工)	2	X
123291	木箱・折箱 (賃加工)	1	X
129191	木材薬品処理 (賃加工)	3	1,789
129991	他に分類されない木製品 (塗装を含む) (賃加工)	6	43,421
	13 家具・装備品製造業	15	370,496
131191	木製家具 (塗装を含む) (賃加工)	7	6,670
132191	宗教用具 (賃加工)	3	3,509
133191	建具 (塗装を含む) (賃加工)	5	360,317
	14 パルプ・紙・紙加工品製造業	26	218,303
142291	【指】板紙 (賃加工)	1	X
143291	【指】段ボール (賃加工)	4	42,742
144191	事務用・学用紙製品 (賃加工)	2	X
145191	重包装紙袋 (賃加工)	1	X
145291	角底紙袋 (賃加工)	1	X
145391	段ボール箱 (賃加工)	7	25,797
145491	紙器 (賃加工)	3	4,998
149991	その他のパルプ・紙・紙加工品 (賃加工)	4	11,203
149992	紙裁断 (賃加工)	3	23,370
	15 印刷・同関連業	35	225,509
151191	オフセット印刷(紙に対するもの)(賃加工)	4	32,583
151291	オフセット印刷以外の印刷(紙に対するもの)(賃加工)	1	X
151391	紙以外のものに対する印刷(賃加工)	13	98,351
153191	製本(賃加工)	7	14,463
153291	印刷物加工(賃加工)	8	49,955
159191	その他の印刷関連(賃加工)	2	X
	16 化学工業	24	669,456
162291	無機顔料(賃加工)	1	X
163991	その他の有機化学工業製品(賃加工)	5	77,175
164491	塗料(賃加工)	1	X
165291	医薬品製剤(医薬部外品製剤を含む)(賃加工)	2	X
165491	生薬・漢方(賃加工)	1	X
165591	動物用医薬品(賃加工)	1	X
166191	仕上用・皮膚用化粧品(香水、オーデコロンを含む)(賃加工)	4	32,130
169291	農薬(賃加工)	4	319,357
169991	他に分類されない化学工業製品(賃加工)	5	50,004

4 品目別産出事業所数、加工賃収入額(従業者4人以上の事業所)

(金額単位：万円)

製造品 番号	製 造 品 目	産出事 業所数	加 工 賃 収 入 額
	18 プラスチック製品製造業(別掲を除く)	87	482,164
181391	【指】プラスチック継手(賃加工)	1	X
181591	プラスチック板・棒・管・継手・異形押出製品の加工品(賃加工)	4	3,736
182191	プラスチックフィルム(賃加工)	4	18,261
182291	プラスチックシート(賃加工)	1	X
182391	【指】プラスチック床材(賃加工)	1	X
182591	プラスチックフィルム・シート・床材・合成皮革加工品(賃加工)	4	42,738
183191	電気機械器具用プラスチック製品(賃加工)	4	41,938
183291	輸送機械用プラスチック製品(賃加工)	8	74,675
183391	その他の工業用プラスチック製品(賃加工)	7	30,855
183491	工業用プラスチック製品の加工品(賃加工)	13	48,832
184591	発泡・強化プラスチック製品の加工品(賃加工)	2	X
185191	プラスチック成形材料(賃加工)	5	24,107
185291	廃プラスチック製品(賃加工)	1	X
189191	プラスチック製日用雑貨・食卓用品等(賃加工)	4	8,762
189291	プラスチック製容器(賃加工)	12	51,329
189791	他に分類されないプラスチック製品(賃加工)	4	51,095
189891	他に分類されないプラスチック製品の加工品(賃加工)	12	68,726
	19 ゴム製品製造業	25	137,749
192291	プラスチック製履物・同附属品(賃加工)	1	X
193291	【指】ゴムホース(賃加工)	1	X
193391	工業用ゴム製品(賃加工)	16	113,615
199191	【指】ゴム引布・同製品(賃加工)	1	X
199291	医療・衛生用ゴム製品(賃加工)	2	X
199391	ゴム練生地(賃加工)	2	X
199991	他に分類されないゴム製品(賃加工)	2	X
	20 なめし革・同製品・毛皮製造業	22	67,266
203191	革製履物用材料・同附属品(賃加工)	2	X
204191	革製履物(賃加工)	7	38,125
206191	かばん(賃加工)	5	12,879
207191	袋物(賃加工)	4	9,739
207291	ハンドバッグ(賃加工)	3	3,617
209991	その他のなめし革製品(賃加工)	1	X
	21 窯業・土石製品製造業	35	428,503
211291	板ガラス加工(賃加工)	1	X
211391	ガラス製加工素材(賃加工)	2	X
211491	ガラス製容器(賃加工)	1	X
211591	理化学用・医療用ガラス器具(賃加工)	2	X
211791	ガラス繊維・同製品(賃加工)	6	71,305
211991	その他のガラス・同製品(賃加工)	8	186,204
211992	ガラス研磨(賃加工)	1	X
212391	コンクリート製品(賃加工)	2	X
212991	その他のセメント製品(賃加工)	2	X
216191	炭素質電極(賃加工)	1	X
217291	研削と石(賃加工)	1	X
218491	石工品(賃加工)	4	3,879
218691	鉱物・土石粉碎・その他の処理品(賃加工)	1	X
219291	石こう製品(賃加工)	1	X
219491	鋳型(中子を含む)(賃加工)	1	X
219991	他に分類されない窯業・土石製品(賃加工)	1	X
	22 鉄鋼業	23	86,140
223791	【指】引抜鋼管(賃加工)	3	19,002
223991	【指】その他の鋼材(賃加工)	1	X
225191	銑鉄鋳物(賃加工)	2	X
225391	鋳鋼(賃加工)	1	X

4 品目別産出事業所数、加工賃収入額(従業者4人以上の事業所)

(金額単位：万円)

製造品 番号	製 造 品 目	産出事 業所数	加 工 賃 収 入 額
225491	鍛工品(賃加工)	2	X
229191	鉄鋼切断(賃加工)	9	18,737
229291	鉄スクラップ加工処理(賃加工)	1	X
229991	他に分類されない鉄鋼品(賃加工)	4	7,689
	23 非鉄金属製造業	34	2,267,767
231191	【指】銅第1次製錬・精製(賃加工)	1	X
231991	【指】その他の非鉄金属第1次製錬・精製(賃加工)	2	X
232291	アルミニウム第2次製錬・精製(賃加工)	3	282,367
232991	その他の非鉄金属第2次製錬・精製(賃加工)	4	78,310
233191	伸銅品(賃加工)	1	X
233291	アルミニウム・同合金圧延(賃加工)	4	14,452
233991	その他の非鉄金属・同合金圧延(賃加工)	2	X
234191	電線・ケーブル(賃加工)	5	8,563
235291	非鉄金属鋳物(賃加工)	4	11,348
235391	アルミニウム・同合金ダイカスト(賃加工)	4	10,825
239991	他に分類されない非鉄金属(賃加工)	4	187,700
	24 金属製品製造業	189	2,703,091
242291	機械刃物(賃加工)	2	X
242591	手引のこぎり・のこ刃(賃加工)	1	X
242991	その他の金物類(賃加工)	3	7,560
243191	配管工事用附属品(賃加工)	5	26,771
243291	ガス機器・石油機器・同部分品・附属品(賃加工)	3	16,019
244191	鉄骨(賃加工)	15	159,114
244291	建設用金属製品(賃加工)	13	111,060
244391	金属製サッシ・ドア(賃加工)	3	13,227
244491	鉄骨系プレハブ住宅(賃加工)	1	X
244591	建築用金属製品(賃加工)	8	13,361
244691	製缶板金製品(賃加工)	13	74,599
244692	金属板加工(賃加工)	20	205,660
245191	打抜・プレス加工アルミニウム・同合金製品(賃加工)	3	6,389
245291	打抜・プレス加工金属製品(賃加工)	22	151,237
245391	【指】粉末や金製品(賃加工)	2	X
246191	金属製品塗装・エナメル塗装・ラッカー塗装(賃加工)	24	324,356
246291	溶融めっき(賃加工)	1	X
246391	金属彫刻(賃加工)	1	X
246491	電気めっき(賃加工)	12	1,075,337
246591	金属熱処理(賃加工)	3	68,082
246991	陽極酸化処理(賃加工)	2	X
246993	金属研磨・電解研磨・シリコン研磨(賃加工)	9	54,914
246994	その他の金属表面処理(賃加工)	12	212,478
247991	その他の金属線製品(賃加工)	1	X
248191	ボルト・ナット・リベット・小ねじ・木ねじ等(賃加工)	4	9,982
249291	金属製スプリング(賃加工)	2	X
249991	他に分類されない金属製品(賃加工)	4	12,241
	25 はん用機械器具製造業	49	710,760
251391	はん用内燃機関・同部分品・取付具・附属品(賃加工)	2	X
252191	ポンプ・同装置・同部分品・取付具・附属品(賃加工)	2	X
252291	空気圧縮機・ガス圧縮機・送風機・同部分品	2	X
252391	油圧・空気圧機器・同部分品・取付具・附属品(賃加工)	8	72,222
253191	動力伝導装置・同部分品・取付具・附属品(賃加工)	4	8,867
253491	工業窯炉・同部分品・取付具・附属品(賃加工)	1	X
253591	冷凍機・温湿調整装置・同部分品・取付具・附属品(賃加工)	1	X
259291	弁・同附属品(賃加工)	4	14,714
259391	切断・屈曲・ねじ切等パイプ加工(賃加工)	3	7,432
259491	玉軸受・ころ軸受・同部分品(賃加工)	7	532,886
259591	ピストンリング(賃加工)	1	X

4 品目別産出事業所数、加工賃収入額(従業者4人以上の事業所)

(金額単位：万円)

製造品番号	製造品目	産出事業所数	加工賃収入額
259691	他に分類されないはん用機械・同装置・同部分品(賃加工)	6	24,415
259991	他に分類されない各種機械部分品(賃加工)	8	33,839
	26 生産用機械器具製造業	131	1,048,133
261191	農業用機械・同部分品・取付具・附属品(賃加工)	1	X
262191	建設機械・鉱山機械・同部分品・取付具・附属品(賃加工)	10	55,829
263491	繊維機械の部分品・取付具・附属品(賃加工)	1	X
264191	食品機械・同装置・同部分品・取付具・附属品(賃加工)	5	85,544
264291	木材加工機械・同部分品・取付具・附属品(賃加工)	1	X
264491	印刷・製本・紙工機械・同部分品・取付具・附属品(賃加工)	1	X
264591	包装・荷造機械・同部分品・取付具・附属品(賃加工)	3	5,178
265191	鑄造装置・同部分品・取付具・附属品(賃加工)	3	10,105
265291	化学機械・同装置・同部分品・取付具・附属品(賃加工)	2	X
266191	金属工作機械(賃加工)	3	38,647
266291	金属加工機械(賃加工)	5	25,411
266391	金属工作機械用・金属加工機械用の部分品・取付具・附属品(賃加工)	29	150,705
266491	機械工具(賃加工)	6	123,455
267191	半導体製造装置・同部分品・取付具・附属品(賃加工)	9	40,491
269191	金属用金型・同部分品・附属品(賃加工)	21	240,442
269291	非金属用金型・同部分品・附属品(賃加工)	8	45,114
269391	真空装置・真空機器・同部分品・取付具・附属品(賃加工)	1	X
269491	ロボット・同装置の部分品・取付具・附属品(賃加工)	1	X
269991	他に分類されない生産用機械器具・同部分品	21	172,262
	27 業務用機械器具製造業	69	1,007,499
271191	複写機・同部分品・取付具・附属品(賃加工)	3	9,773
271991	その他の事務用機械器具・同部分品・取付具・附属品(賃加工)	3	7,961
272191	サービス用機械器具・同部分品・取付具・附属品(賃加工)	1	X
272291	娯楽用機械・同部分品・取付具・附属品(賃加工)	4	140,360
272391	自動販売機・同部分品・取付具・附属品(賃加工)	1	X
272991	その他のサービス用・娯楽用機械器具・同部分品	1	X
273191	体積計・同部分品・取付具・附属品(賃加工)	2	X
273391	圧力計・流量計・液面計等・同部分品・取付具・附属品(賃加工)	2	X
273491	精密測定器・同部分品・取付具・附属品(賃加工)	1	X
273591	分析機器・同部分品・取付具・附属品(賃加工)	1	X
273691	試験機・同部分品・取付具・附属品(賃加工)	1	X
273791	測量機械器具・同部分品・取付具・附属品(賃加工)	1	X
273991	その他の計量器・測定器・分析機器・試験機(賃加工)	4	4,820
274191	医療用機械器具・同部分品・取付具・附属品(賃加工)	8	205,047
274291	歯科用機械器具・同部分品・取付具・附属品(賃加工)	2	X
274391	医療用品(動物用医療機械器具を含む)(賃加工)	2	X
274491	歯科材料(賃加工)	2	X
275191	顕微鏡・望遠鏡等・同部分品・取付具・附属品(賃加工)	1	X
275291	写真機・映画用機械・同部分品・取付具・附属品(賃加工)	12	371,946
275391	光学機械用レンズ・プリズム研磨(賃加工)	16	194,627
276191	武器(賃加工)	1	X
	28 電子部品・デバイス・電子回路製造業	122	4,304,821
281291	【指】光電変換素子(賃加工)	1	X
281391	【指】半導体素子(賃加工)	1	X
281491	集積回路(賃加工)	5	2,229,794
281591	液晶パネル・フラットパネル(賃加工)	1	X
282191	抵抗器・コンデンサ・変成器・複合部品(賃加工)	6	33,171
282291	音響部品・磁気ヘッド・小形モータ(賃加工)	1	X
282391	コネクタ・スイッチ・リレー(賃加工)	15	131,671
283191	半導体メモリメディア(賃加工)	1	X
284191	電子回路基板(賃加工)	10	326,604
284291	電子回路実装基板(賃加工)	39	623,312
285191	電源ユニット・高周波ユニット・コントロールユニット(賃加工)	9	148,340

4 品目別産出事業所数、加工賃収入額(従業者4人以上の事業所)

(金額単位：万円)

製造品 番号	製 造 品 目	産出事 業所数	加 工 賃 収 入 額
285991	その他のユニット部品(賃加工)	5	22,431
289991	その他の電子部品・デバイス・電子回路(賃加工)	28	568,809
	29 電気機械器具製造業	107	1,310,008
291191	発電機・電動機・その他の回転電気機械・同部分品	13	103,312
291291	変圧器類・同部分品・取付具・附属品(賃加工)	3	1,528
291391	電力開閉装置・同部分品・取付具・附属品(賃加工)	3	30,763
291491	配電盤・電力制御装置・同部分品・取付具・附属品(賃加工)	15	32,247
291591	配線器具・配線附属品(賃加工)	8	44,415
292191	電気溶接機・同部分品・取付具・附属品(賃加工)	1	X
292291	内燃機関電装品・同部分品・取付具・附属品(賃加工)	16	100,997
292991	その他の産業用電気機械器具・同部分品・取付具・附属品(賃加工)	6	36,032
293191	ちゅう房機器・同部分品・取付具・附属品(賃加工)	4	17,492
293291	空調・住宅関連機器・同部分品・取付具・附属品(賃加工)	4	15,070
294191	電球(賃加工)	1	X
294291	電気照明器具・同部分品・取付具・附属品(賃加工)	3	4,770
295191	蓄電池・同部分品・取付具・附属品(賃加工)	5	506,621
296291	【指】医療用電子応用装置・同部分品・取付具・附属品(賃加工)	3	60,240
296991	その他の電子応用装置・同部分品・取付具・附属品(賃加工)	5	125,240
297191	電気計測器・同部分品・取付具・附属品(賃加工)	6	138,453
297291	工業計器・同部分品・取付具・附属品(賃加工)	1	X
297391	医療用計測器・同部分品・取付具・附属品(賃加工)	1	X
299991	その他の電気機械器具(賃加工)	9	65,788
	30 情報通信機械器具製造業	63	1,399,610
301191	有線通信機械器具(賃加工)	2	X
301291	携帯電話機・PHS電話機(賃加工)	3	60,378
301391	無線通信機械器具(賃加工)	12	437,645
301591	交通信号保安装置・同部分品・取付具・附属品(賃加工)	6	122,917
301991	その他の通信機械器具・同関連機械器具(賃加工)	9	166,109
302191	ビデオ機器・同部分品・取付具・附属品(賃加工)	1	X
302291	デジタルカメラ・同部分品・取付具・附属品(賃加工)	16	158,327
302391	電気音響機械器具・同部分品・取付具・附属品(賃加工)	7	376,601
303191	電子計算機・同部分品・取付具・附属品(賃加工)	1	X
303291	パーソナルコンピュータ・同部分品・取付具・附属品(賃加工)	2	X
303391	外部記憶装置・同部分品・取付具・附属品(賃加工)	1	X
303491	印刷装置・同部分品・取付具・附属品(賃加工)	1	X
303991	その他の附属装置・同部分品・取付具・附属品(賃加工)	2	X
	31 輸送用機械器具製造業	73	819,909
311291	自動車車体・附随車(賃加工)	2	X
311391	自動車部分品・附属品(二輪自動車を含む)(賃加工)	49	578,483
312191	【指】鉄道車両(賃加工)	1	X
312291	鉄道車両用部分品(賃加工)	3	41,810
313391	舟艇の新造・改造・修理(賃加工)	1	X
313491	船用機関・同部分品・取付具・附属品(賃加工)	4	8,511
314191	【指】航空機(賃加工)	1	X
314291	航空機用エンジン・同部分品・取付具・附属品(賃加工)	5	97,047
314991	その他の航空機部分品・補助装置(賃加工)	4	38,798
315191	フォークリフトトラック・同部分品・取付具・附属品(賃加工)	1	X
315991	その他の産業用運搬車両・同部分品・取付具・附属品(賃加工)	1	X
319991	他に分類されない輸送用機械器具・同部分品	1	X
	32 その他の製造業	47	419,344
321191	貴金属・宝石製装身具(賃加工)	2	X
323191	時計・同部分品(賃加工)	4	168,702
325191	娯楽用具・がん具(賃加工)	3	8,810
325291	人形(賃加工)	1	X
325391	運動用具(賃加工)	4	49,946
326191	万年筆・ペン類・鉛筆(賃加工)	1	X

4 品目別産出事業所数、加工賃収入額(従業者4人以上の事業所)

(金額単位：万円)

製造品 番号	製 造 品 目	産出事 業所数	加 工 賃 収 入 額
327191	漆器(賃加工)	9	61,944
328291	畳・むしろ類(賃加工)	4	12,426
328991	その他の生活雑貨製品(賃加工)	1	X
329291	看板・標識機(賃加工)	5	32,184
329391	パレット(賃加工)	2	X
329591	工業用模型(木型を含む)(賃加工)	1	X
329991	他に分類されないその他の製品(賃加工)	10	42,954

5 産業中分類別、従業者規模別有形固定資産の取得額、投資総額
 (従業者30人以上の事業所)

(1) 有形固定資産の取得額

(金額単位：万円)

産業分類	総数	30人～49人	50人～99人	100人～299人	300人以上
合計	29,421,431	1,761,235	2,580,010	10,578,858	14,501,328
09 食料	1,177,734	53,951	86,302	619,071	418,410
10 飲料	330,329	X	37,280	X	-
11 繊維	41,584	5,098	33,921	2,565	-
12 木材	227,417	X	105,274	X	-
13 家具	205,091	3,410	30,977	143,214	27,490
14 紙・パ	1,118,627	X	45,605	784,089	X
15 印刷	118,607	32,825	47,093	38,689	-
16 化学	3,730,993	396,908	479,662	2,287,200	567,223
17 石油	-	-	-	-	-
18 プラ	1,103,026	58,092	101,506	822,922	120,506
19 ゴム	797,061	2,281	93,911	174,134	526,735
20 皮革	61,007	X	24,444	X	-
21 窯業	2,086,322	119,810	250,421	1,444,111	271,980
22 鉄鋼	728,633	147,590	62,240	X	X
23 非鉄	899,028	11,165	49,511	284,044	554,308
24 金属	2,155,751	174,895	169,221	X	X
25 はん用	719,862	114,052	54,664	138,873	412,273
26 生産	1,187,980	61,518	369,034	X	X
27 業務	1,429,517	210,926	179,828	291,543	747,220
28 電子	5,649,178	40,811	47,542	1,356,603	4,204,222
29 電気	1,089,960	112,449	77,073	507,372	393,066
30 情報	739,988	12,855	42,289	91,763	593,081
31 輸送	3,633,215	72,471	78,527	278,648	3,203,569
32 その他	190,521	X	113,685	X	-

(2) 有形固定資産の投資総額

(金額単位：万円)

産業分類	総数	30人～49人	50人～99人	100人～299人	300人以上
合計	33,691,353	1,857,393	2,864,483	11,990,900	16,978,577
09 食料	1,123,675	55,422	90,565	568,663	409,025
10 飲料	274,236	X	37,311	X	-
11 繊維	39,824	5,098	32,161	2,565	-
12 木材	228,212	X	92,665	X	-
13 家具	237,956	3,410	30,977	175,720	27,849
14 紙・パ	1,046,326	X	38,800	719,997	X
15 印刷	119,700	32,825	47,643	39,232	-
16 化学	3,922,281	367,389	437,078	2,092,739	1,025,075
17 石油	-	-	-	-	-
18 プラ	1,115,862	59,307	97,085	839,018	120,452
19 ゴム	1,264,009	2,281	129,580	535,971	596,177
20 皮革	55,568	X	19,338	X	-
21 窯業	3,831,195	124,631	422,789	2,878,677	405,098
22 鉄鋼	978,916	242,616	88,323	X	X
23 非鉄	1,161,684	10,586	45,135	301,782	804,181
24 金属	1,876,101	160,554	158,425	X	X
25 はん用	872,376	115,559	67,119	139,645	550,053
26 生産	1,266,640	61,576	459,312	X	X
27 業務	1,573,883	218,430	198,041	283,805	873,607
28 電子	7,060,155	41,905	51,975	1,206,023	5,760,252
29 電気	1,039,978	132,517	84,749	433,064	389,648
30 情報	806,119	12,855	43,162	92,996	657,106
31 輸送	3,637,750	80,304	110,179	304,122	3,143,145
32 その他	158,907	X	82,071	X	-

6 産業中分類別事業所数、従業者数、製造品出荷額等、現金給与総額、原材料使用額等、原材料率、
(従業者30人以上の事業所)

産業分類	事業所数	従業者数 合計 (A+B-C)	個人事業主及び 無給家族従業者 (A)		常用労働者(B)							
			男	女	有給役員 (無給役員を除く)		常用雇用者				出向・派遣 受入者	
					男	女	正社員、正職員		パート・アルバイト等		男	女
							男	女	男	女		
合計	1,050	127,854	-	-	1,292	274	72,419	24,461	7,598	12,179	7,337	4,191
09 食料	116	12,115	-	-	160	57	3,023	2,175	1,368	4,330	378	644
10 飲料	9	590	-	-	26	5	333	132	27	39	11	17
11 繊維	49	3,000	-	-	51	20	519	1,778	49	529	16	40
12 木材	15	1,126	-	-	30	4	701	143	61	18	132	40
13 家具	15	2,068	-	-	10	5	1,357	414	72	91	88	40
14 紙パ	31	2,882	-	-	38	4	2,032	403	165	118	123	27
15 印刷	28	1,640	-	-	55	15	938	453	48	116	15	8
16 化学	58	8,173	-	-	40	2	5,411	1,305	401	516	334	223
17 石油	-	-	-	-	-	-	-	-	-	-	-	-
18 プラ	71	7,143	-	-	74	17	3,987	1,260	290	808	365	393
19 ゴム	32	5,565	-	-	22	5	3,433	794	516	490	258	142
20 皮革	9	767	-	-	8	2	285	325	24	82	31	15
21 窯業	52	4,747	-	-	64	7	3,185	643	227	136	454	69
22 鉄鋼	20	2,472	-	-	23	3	1,885	180	183	50	128	25
23 非鉄	26	3,484	-	-	33	4	2,407	401	238	134	282	47
24 金属	85	7,533	-	-	111	30	5,064	1,318	358	383	190	109
25 はん	41	5,001	-	-	62	14	3,252	681	330	566	82	36
26 生産	74	5,909	-	-	106	23	4,084	910	331	257	124	94
27 業務	60	10,728	-	-	100	20	4,986	3,095	679	1,097	500	464
28 電子	75	12,539	-	-	64	8	7,251	2,309	473	757	1,357	625
29 電気	61	7,821	-	-	81	11	4,310	1,641	340	436	831	405
30 情報	43	10,021	-	-	42	6	5,906	2,536	321	499	678	500
31 輸送	63	11,261	-	-	71	7	7,452	1,243	1,007	544	945	212
32 その他	17	1,269	-	-	21	5	618	322	90	183	15	16

産業分類	現金給与総額	原材料使用額					
		総額	原材料使用額	燃料使用額	電力使用額	委託生産費	製造等に関連する外注費
合計	57,331,185	277,216,600	203,630,233	4,104,966	9,693,361	26,322,618	5,092,249
09 食料	3,348,061	15,510,786	13,677,223	288,052	439,792	369,821	38,686
10 飲料	295,843	2,292,718	2,105,735	82,944	39,918	-	60,659
11 繊維	730,182	1,353,199	1,064,434	22,294	57,396	187,564	14,272
12 木材	370,822	2,393,374	2,211,297	19,824	84,618	14,860	56,765
13 家具	975,142	3,191,917	2,790,368	18,596	85,076	108,237	22,152
14 紙パ	1,329,945	14,089,097	12,033,344	459,839	643,673	127,817	233,301
15 印刷	569,845	1,484,362	939,791	9,730	46,762	397,621	25,398
16 化学	4,380,387	27,545,380	20,493,472	1,073,451	895,774	600,330	660,715
17 石油	-	-	-	-	-	-	-
18 プラ	2,980,749	12,798,148	10,019,196	98,246	576,253	1,034,691	282,225
19 ゴム	2,600,783	9,218,204	7,931,472	171,491	427,831	542,565	34,561
20 皮革	195,725	825,290	694,970	2,209	16,786	66,758	1,321
21 窯業	2,330,273	6,599,778	4,223,041	497,640	571,728	447,552	298,540
22 鉄鋼	1,254,651	5,336,971	3,705,697	109,436	421,874	541,088	156,590
23 非鉄	1,789,862	12,776,696	10,114,185	426,830	786,759	347,274	754,149
24 金属	3,570,346	12,844,012	10,664,455	110,265	688,998	1,004,698	115,036
25 はん	2,445,969	11,761,647	8,697,939	44,500	211,690	2,079,485	217,312
26 生産	2,576,481	7,136,329	4,288,270	31,949	261,214	2,308,641	138,362
27 業務	4,718,080	16,249,216	13,854,455	64,748	293,409	1,689,679	197,255
28 電子	5,621,963	30,861,155	19,734,336	178,009	1,652,097	7,079,855	282,286
29 電気	3,828,149	12,981,552	10,713,399	100,290	339,989	816,820	752,406
30 情報	5,410,503	41,807,783	22,135,059	28,770	231,787	1,853,436	298,184
31 輸送	5,532,300	26,489,577	20,398,028	260,131	876,550	4,504,502	430,757
32 その他	475,124	1,669,409	1,140,067	5,722	43,387	199,324	21,317

生産額、付加価値額、付加価値率

(金額単位：万円)

臨時雇用者（常用雇用者に含まれている以外のパート、アルバイト等を含む）		別経営の事業所へ出向又は派遣している人（送付者）(C)		製 造 品 出 荷 額 等					産業分類
				総 額	製 造 品 出 荷 額	加 工 賃 収 入 額	く ず ・ 廃 物 の 出 荷 額	そ の 他 の 収 入 額	
男	女	男	女						
81	107	1,599	298	456,588,936	407,021,964	16,172,281	110,390	33,284,301	合計
15	39	17	3	25,050,468	23,139,870	1,048,874	-	861,724	09
2	7	-	-	12,145,028	12,135,862	4,955	-	4,211	10
-	-	2	-	2,524,899	1,583,901	929,122	-	11,876	11
-	-	3	-	3,462,287	3,432,520	7,211	-	22,556	12
-	-	9	-	4,897,759	4,321,402	347,042	-	229,315	13
-	-	20	8	19,810,853	18,825,582	130,901	8,249	846,121	14
-	-	7	1	3,023,351	2,809,599	97,256	517	115,979	15
-	-	49	10	52,198,306	45,682,863	473,662	-	6,041,781	16
-	-	-	-	-	-	-	-	-	17
36	24	27	24	20,356,769	18,798,436	172,126	23,224	1,362,983	18
-	-	87	8	20,056,720	19,789,973	71,681	745	194,321	19
-	-	5	-	1,400,570	1,310,991	36,349	-	53,230	20
20	12	31	7	13,337,193	12,298,931	247,010	-	791,252	21
7	1	5	-	8,219,175	7,545,603	3,156	-	670,416	22
-	9	49	13	18,163,846	15,521,139	2,218,226	-	424,481	23
-	1	30	-	21,283,142	19,268,734	1,625,247	10,885	378,276	24
-	-	12	10	19,844,803	18,262,913	606,047	735	975,108	25
-	-	19	1	12,142,257	11,574,859	401,473	194	165,731	26
-	1	148	65	25,934,312	24,695,548	835,230	655	402,879	27
-	-	276	29	47,418,787	41,147,215	3,923,327	261	2,347,984	28
1	6	204	30	20,767,373	19,473,387	925,029	1,029	367,928	29
-	6	395	72	51,776,644	33,875,354	1,246,598	5,630	16,649,062	30
-	1	203	17	49,699,078	48,971,575	586,967	58,266	82,270	31
-	-	1	-	3,075,316	2,555,707	234,792	-	284,817	32

(金額単位：万円)

等	原材料率	生産額	付加価値額	付加価値率	産業
転売した商品の仕入額	(%)			(%)	分類
28,373,173	62.2	424,335,686	149,648,076	33.6	合計
697,212	63.7	24,087,698	8,013,684	32.9	09
3,462	36.0	12,158,176	3,837,404	60.3	10
7,239	55.1	2,518,523	1,055,968	43.0	11
6,010	70.3	3,446,340	875,141	25.7	12
167,488	66.6	4,673,529	1,424,603	29.7	13
591,123	72.4	18,952,864	4,334,111	22.3	14
65,060	50.7	2,921,853	1,290,850	44.1	15
3,821,638	54.0	46,208,758	21,054,916	41.3	16
-	-	-	-	-	17
787,537	64.1	19,027,252	6,387,126	32.0	18
110,284	47.6	19,876,257	9,881,056	51.1	19
43,246	60.9	1,338,256	509,043	37.5	20
561,277	48.3	12,954,772	6,031,066	44.2	21
402,286	66.2	7,522,299	2,389,467	29.6	22
347,499	71.6	17,595,349	4,254,240	23.8	23
260,560	61.4	20,848,348	7,124,727	34.1	24
510,721	59.3	18,981,248	7,623,896	38.4	25
107,893	59.5	12,007,928	4,370,064	36.5	26
149,670	63.1	25,699,169	8,830,258	34.3	27
1,934,572	64.7	45,116,536	12,205,378	25.6	28
258,648	65.4	19,938,917	6,317,870	31.9	29
17,260,547	78.6	35,917,970	10,776,430	20.2	30
19,609	54.7	49,739,718	19,814,112	40.9	31
259,592	55.4	2,803,926	1,246,666	41.4	32

7 産業中分類別在庫額（従業者30人以上の事業所）

産業分類	在庫総額			製造品在庫額		
	年初額 (A)	年末額 (B)	(B)/(A) (%)	年初額 (C)	年末額 (D)	(D)/(C) (%)
合計	55,938,440	58,390,216	104.4	15,747,734	16,758,015	106.4
09 食料	1,749,581	1,598,528	91.4	534,701	520,963	97.4
10 飲料	394,823	426,910	108.1	169,056	193,346	114.4
11 繊維	162,353	171,068	105.4	61,849	62,418	100.9
12 木材	390,020	394,847	101.2	131,932	137,114	103.9
13 家具	449,128	468,814	104.4	133,815	142,039	106.1
14 紙・パ	1,196,842	1,143,347	95.5	537,668	524,752	97.6
15 印刷	91,049	107,125	117.7	25,478	38,120	149.6
16 化学	10,623,608	10,942,185	103.0	4,498,170	4,814,018	107.0
17 石油	-	-	-	-	-	-
18 プラ	1,931,244	1,988,761	103.0	792,005	896,270	113.2
19 ゴム	1,211,177	1,257,159	103.8	429,619	461,314	107.4
20 皮革	202,091	225,165	111.4	34,545	26,773	77.5
21 窯業	2,011,454	2,569,498	127.7	1,003,277	968,426	96.5
22 鉄鋼	719,225	705,366	98.1	283,699	276,356	97.4
23 非鉄	3,177,878	2,638,976	83.0	763,185	678,345	88.9
24 金属	2,514,803	2,569,442	102.2	804,344	806,620	100.3
25 はん用	2,773,159	3,066,992	110.6	444,889	608,041	136.7
26 生産	2,530,199	2,559,312	101.2	346,437	354,749	102.4
27 業務	3,218,106	3,513,878	109.2	781,884	724,551	92.7
28 電子	6,725,914	6,986,628	103.9	1,678,431	1,874,972	111.7
29 電気	3,895,917	3,443,577	88.4	602,748	580,531	96.3
30 情報	3,604,562	4,562,965	126.6	497,551	1,060,032	213.0
31 輸送	5,964,615	6,575,914	110.2	1,098,613	917,362	83.5
32 その他	400,692	473,759	118.2	93,838	90,903	96.9

8 産業中分類別有形固定資産（従業者30人以上の事業所）

産業分類	取得額					
	総額(A)	土地以外				土地
計		建物・構築物	機械装置	その他		
合計	29,421,431	28,208,375	7,256,881	17,410,899	3,540,595	1,213,056
09 食料	1,177,734	1,174,661	405,973	727,809	40,879	3,073
10 飲料	330,329	328,476	117,148	206,150	5,178	1,853
11 繊維	41,584	41,584	11,272	23,597	6,715	-
12 木材	227,417	225,978	119,414	97,930	8,634	1,439
13 家具	205,091	184,084	47,661	111,614	24,809	21,007
14 紙・パ	1,118,627	1,116,633	134,361	942,970	39,302	1,994
15 印刷	118,607	109,761	12,659	88,836	8,266	8,846
16 化学	3,730,993	3,625,154	946,900	2,421,871	256,383	105,839
17 石油	-	-	-	-	-	-
18 プラ	1,103,026	1,078,901	275,599	604,437	198,865	24,125
19 ゴム	797,061	796,751	107,428	458,951	230,372	310
20 皮革	61,007	59,266	23,390	29,555	6,321	1,741
21 窯業	2,086,322	2,061,691	265,172	1,702,246	94,273	24,631
22 鉄鋼	728,633	710,691	288,812	356,808	65,071	17,942
23 非鉄	899,028	899,028	109,144	662,201	127,683	-
24 金属	2,155,751	2,110,713	848,705	1,084,193	177,815	45,038
25 はん用	719,862	700,545	133,809	421,604	145,132	19,317
26 生産	1,187,980	1,103,658	421,256	624,360	58,042	84,322
27 業務	1,429,517	1,397,789	572,201	576,733	248,855	31,728
28 電子	5,649,178	4,868,657	607,853	3,772,877	487,927	780,521
29 電気	1,089,960	1,068,524	403,111	508,744	156,669	21,436
30 情報	739,988	739,783	109,576	176,657	453,550	205
31 輸送	3,633,215	3,615,777	1,249,979	1,686,158	679,640	17,438
32 その他	190,521	190,270	45,458	124,598	20,214	251

(金額単位：万円)

半製品及び仕掛品在庫額			原材料及び燃料在庫額			産業 分類
年初額 (E)	年末額 (F)	(F)/(E) (%)	年初額 (G)	年末額 (H)	(H)/(G) (%)	
19,719,117	19,850,277	100.7	20,471,589	21,781,924	106.4	合計
243,184	155,876	64.1	971,696	921,689	94.9	09
102,033	95,102	93.2	123,734	138,462	111.9	10
44,191	49,122	111.2	56,313	59,528	105.7	11
101,559	102,986	101.4	156,529	154,747	98.9	12
62,632	59,493	95.0	252,681	267,282	105.8	13
181,241	190,538	105.1	477,933	428,057	89.6	14
20,664	23,020	111.4	44,907	45,985	102.4	15
2,647,462	2,383,847	90.0	3,477,976	3,744,320	107.7	16
-	-	-	-	-	-	17
492,273	444,698	90.3	646,966	647,793	100.1	18
281,079	263,987	93.9	500,479	531,858	106.3	19
23,204	21,892	94.3	144,342	176,500	122.3	20
556,470	1,000,152	179.7	451,707	600,920	133.0	21
270,834	251,717	92.9	164,692	177,293	107.7	22
892,931	833,755	93.4	1,521,762	1,126,876	74.1	23
970,928	923,019	95.1	739,531	839,803	113.6	24
862,770	811,906	94.1	1,465,500	1,647,045	112.4	25
1,731,711	1,754,995	101.3	452,051	449,568	99.5	26
1,275,879	1,501,603	117.7	1,160,343	1,287,724	111.0	27
2,160,742	2,010,195	93.0	2,886,741	3,101,461	107.4	28
2,115,563	1,678,281	79.3	1,177,606	1,184,765	100.6	29
1,488,726	1,722,263	115.7	1,618,285	1,780,670	110.0	30
3,031,274	3,393,701	112.0	1,834,728	2,264,851	123.4	31
161,767	178,129	110.1	145,087	204,727	141.1	32

(金額単位：万円)

建設仮勘定		投資総額 (A)+(B)	除却額		減価償却額	産業 分類
増加額	年間増減(B)		土地	その他		
22,672,197	4,269,922	33,691,353	130,345	1,737,824	18,858,463	合計
484,648	△ 54,059	1,123,675	24,227	112,561	807,069	09
125,531	△ 56,093	274,236	-	9,616	236,200	10
11,119	△ 1,760	39,824	-	1,084	47,395	11
21,328	795	228,212	1,108	1,402	136,884	12
117,758	32,865	237,956	-	14,546	175,303	13
1,003,447	△ 72,301	1,046,326	-	18,658	1,047,263	14
16,459	1,093	119,700	-	3,842	152,111	15
2,826,779	191,288	3,922,281	620	435,123	2,404,816	16
-	-	-	-	-	-	17
232,961	12,836	1,115,862	4,276	84,141	774,160	18
979,128	466,948	1,264,009	8,346	97,927	250,332	19
13,136	△ 5,439	55,568	-	1,317	21,656	20
3,045,778	1,744,873	3,831,195	26,114	361,242	1,024,068	21
712,521	250,283	978,916	-	22,139	337,773	22
983,632	262,656	1,161,684	-	69,361	812,105	23
1,845,934	△ 279,650	1,876,101	16,736	27,546	950,918	24
478,247	152,514	872,376	2,555	40,966	450,313	25
342,035	78,660	1,266,640	3,236	43,370	482,408	26
721,572	144,366	1,573,883	8,829	20,944	673,063	27
5,323,689	1,410,977	7,060,155	13,869	251,939	4,658,419	28
768,584	△ 49,982	1,039,978	110	14,816	535,485	29
341,932	66,131	806,119	16,424	27,152	634,297	30
2,270,570	4,535	3,637,750	-	66,800	2,148,861	31
5,409	△ 31,614	158,907	3,895	11,332	97,564	32

9 産業中分類別1事業所当たり製造品出荷額等、現金給与総額、原材料使用額等、
(従業者30人以上の事業所)

産業分類	事業所数	1 事業		
		製造品出荷額等	現金給与総額	原材料使用額等
合計	1,050	423,411	54,601	264,016
09 食料	116	210,626	28,863	133,714
10 飲料	9	705,440	32,871	254,746
11 繊維	49	50,022	14,902	27,616
12 木材	15	226,586	24,721	159,558
13 家具	15	319,116	65,009	212,794
14 紙・パ	31	628,196	42,901	454,487
15 印刷	28	104,012	20,352	53,013
16 化学	58	878,498	75,524	474,920
17 石油	-	-	-	-
18 プラ	71	280,320	41,982	180,256
19 ゴム	32	604,218	81,274	288,069
20 皮革	9	151,675	21,747	91,699
21 窯業	52	254,732	44,813	126,919
22 鉄鋼	20	404,534	62,733	266,849
23 非鉄	26	691,810	68,841	491,411
24 金属	85	246,650	42,004	151,106
25 はん用	41	481,063	59,658	286,869
26 生産	74	161,584	34,817	96,437
27 業務	60	426,402	78,635	270,820
28 電子	75	635,719	74,960	411,482
29 電気	61	332,695	62,757	212,812
30 情報	43	1,219,128	125,826	972,274
31 輸送	63	766,212	87,814	420,469
32 その他	17	176,483	27,948	98,201

10 産業中分類別従業者1人当たり製造品出荷額等、現金給与総額、原材料使用額等、
(従業者30人以上の事業所)

産業分類	従業者数	従業者		
		製造品出荷額等	現金給与総額	原材料使用額等
合計	127,854	3,477	448	2,168
09 食料	12,115	2,017	276	1,280
10 飲料	590	10,761	501	3,886
11 繊維	3,000	817	243	451
12 木材	1,126	3,018	329	2,126
13 家具	2,068	2,315	472	1,543
14 紙・パ	2,882	6,757	461	4,889
15 印刷	1,640	1,776	347	905
16 化学	8,173	6,234	536	3,370
17 石油	-	-	-	-
18 プラ	7,143	2,786	417	1,792
19 ゴム	5,565	3,474	467	1,656
20 皮革	767	1,780	255	1,076
21 窯業	4,747	2,790	491	1,390
22 鉄鋼	2,472	3,273	508	2,159
23 非鉄	3,484	5,163	514	3,667
24 金属	7,533	2,783	474	1,705
25 はん用	5,001	3,944	489	2,352
26 生産	5,909	2,024	436	1,208
27 業務	10,728	2,385	440	1,515
28 電子	12,539	3,802	448	2,461
29 電気	7,821	2,595	489	1,660
30 情報	10,021	5,231	540	4,172
31 輸送	11,261	4,287	491	2,352
32 その他	1,269	2,364	374	1,316

有形固定資産投資総額、生産額、付加価値額

(金額単位：万円)

所 当 た り			産業 分類
投資総額	生産額	付加価値額	
32,087	392,694	142,522	合計
9,687	202,326	69,083	09
30,471	706,901	426,378	10
813	49,892	21,550	11
15,214	225,523	58,343	12
15,864	304,167	94,974	13
33,752	600,519	139,810	14
4,275	100,387	46,102	15
67,626	775,230	363,016	16
-	-	-	17
15,716	261,595	89,960	18
39,500	598,579	308,783	19
6,174	144,751	56,560	20
73,677	247,378	115,982	21
48,946	369,690	119,473	22
44,680	669,945	163,625	23
22,072	241,535	83,820	24
21,277	460,000	185,949	25
17,117	159,769	59,055	26
26,231	422,483	147,171	27
94,135	605,023	162,738	28
17,049	319,114	103,572	29
18,747	850,321	250,615	30
57,742	766,857	314,510	31
9,347	160,519	73,333	32

有形固定資産投資総額、生産額、付加価値額

(金額単位：万円)

1 人 当 た り			産業 分類
投資総額	生産額	付加価値額	
264	3,225	1,170	合計
93	1,937	661	09
465	10,783	6,504	10
13	815	352	11
203	3,004	777	12
115	2,206	689	13
363	6,459	1,504	14
73	1,714	787	15
480	5,501	2,576	16
-	-	-	17
156	2,600	894	18
227	3,442	1,776	19
72	1,699	664	20
807	2,710	1,271	21
396	2,991	967	22
333	5,000	1,221	23
249	2,725	946	24
174	3,771	1,524	25
214	2,001	740	26
147	2,363	823	27
563	3,619	973	28
133	2,489	808	29
80	3,649	1,075	30
323	4,290	1,760	31
125	2,150	982	32

11 産業中分類別事業所数、従業者数（従業者4人以上29人以下の事業所）

産業分類	事業所数	従業者数 合計 (A+B-C)	個人事業主及び 無給家族従業者 (A)		常用労働					
					有給役員 (無給役員を除く)		常用雇用者			
							正社員、正職員		パート・アルバイト等	
男	女	男	女	男	女	男	女			
合計	2,435	30,834	177	65	2,362	1,026	14,057	6,500	1,635	4,668
09 食料	326	4,000	33	21	336	179	1,008	830	303	1,266
10 飲料	72	789	1	-	85	40	354	155	73	82
11 繊維	215	2,736	33	10	160	81	327	1,331	69	691
12 木材	99	1,173	6	2	95	45	723	176	63	55
13 家具	62	473	4	-	74	32	234	63	25	35
14 紙・パ	42	526	6	1	28	6	262	119	16	94
15 印刷	96	1,091	6	1	104	58	501	263	37	99
16 化学	43	710	1	-	18	7	414	134	29	66
17 石油	21	202	-	-	10	1	132	32	6	5
18 プラ	142	1,868	11	3	134	54	738	395	76	420
19 ゴム	25	277	6	3	15	12	71	61	13	93
20 皮革	22	203	10	2	13	6	27	72	3	70
21 窯業	169	2,561	3	-	140	39	1,639	328	248	99
22 鉄鋼	41	574	2	-	29	12	413	63	33	17
23 非鉄	34	439	4	1	29	8	250	47	32	65
24 金属	279	3,388	10	5	344	129	2,029	438	155	205
25 はん	65	885	3	-	72	34	545	130	46	50
26 生産	223	2,834	4	-	238	94	1,860	371	136	125
27 業務	75	997	9	5	76	24	396	243	45	197
28 電子	83	1,270	3	-	85	30	391	390	49	305
29 電気	111	1,669	2	-	102	40	733	389	58	330
30 情報	35	479	3	3	31	9	171	134	17	119
31 輸送	53	733	3	-	38	25	455	114	49	40
32 その他	102	957	14	8	106	61	384	222	54	140

12 産業中分類別製造品出荷額等、現金給与総額、原材料使用額等、原材料率、粗付加価値額、

産業分類	製造品出荷額等				
	総額	製造品出荷額	加工賃収入額	くず・廃物の 出荷額	その他の 収入額
合計	52,307,634	43,231,798	5,534,069	8,413	3,533,354
09 食料	6,226,211	5,123,784	143,883	1,314	957,230
10 飲料	1,240,307	1,190,294	27,659	-	22,354
11 繊維	1,831,519	1,020,863	743,631	-	67,025
12 木材	2,471,845	1,949,250	128,195	1,393	393,007
13 家具	559,090	479,774	19,682	6	59,628
14 紙・パ	1,127,852	851,846	104,979	151	170,876
15 印刷	1,262,838	1,134,104	101,044	563	27,127
16 化学	2,286,799	1,826,629	186,080	-	274,090
17 石油	1,632,858	1,371,314	-	1,182	260,362
18 プラ	2,597,268	2,192,752	320,635	503	83,378
19 ゴム	214,305	152,543	61,042	-	720
20 皮革	99,379	67,550	26,924	-	4,905
21 窯業	6,502,898	6,047,042	188,867	-	266,989
22 鉄鋼	3,511,701	3,170,825	64,200	-	276,676
23 非鉄	1,963,354	1,854,472	102,414	1,151	5,317
24 金属	6,148,805	4,895,123	973,584	248	279,850
25 はん	1,645,670	1,467,053	100,794	110	77,713
26 生産	4,391,486	3,775,512	549,985	273	65,716
27 業務	1,638,871	1,366,587	261,721	8	10,555
28 電子	1,083,877	631,392	437,182	377	14,926
29 電気	1,831,740	1,306,804	413,642	593	110,701
30 情報	346,926	174,799	169,524	340	2,263
31 輸送	706,741	440,703	246,764	201	19,073
32 その他	985,294	740,783	161,638	-	82,873

者 (B)		臨時雇用者 (常用雇用者に含まれている以外のパート、アルバイト等を含む)		別経営の事業所へ出向又は派遣している人 (送出者) (C)		産業 分類
出向・派遣受入者		男	女	男	女	
男	女	男	女	男	女	
341	152	205	175	83	66	合計
12	15	41	107	-	3	09
4	-	10	10	1	4	10
20	16	-	14	2	-	11
9	-	9	-	1	-	12
5	1	10	1	-	-	13
3	2	2	-	9	2	14
17	5	2	4	-	-	15
35	7	1	-	1	-	16
9	7	-	-	-	-	17
24	14	-	-	-	1	18
-	3	8	10	-	-	19
-	-	-	1	-	-	20
69	8	31	1	11	1	21
4	1	-	-	-	-	22
2	1	2	3	-	-	23
61	18	11	-	6	-	24
6	1	-	-	2	-	25
13	8	2	2	4	11	26
12	5	3	2	3	12	27
6	12	-	2	1	-	28
11	16	2	15	9	3	29
-	1	-	-	5	4	30
8	4	1	2	3	-	31
11	7	70	1	25	25	32

粗付加価値率 (従業者4人以上29人以下の事業所)

(金額単位: 万円)

現金給与総額	原材料使用額等	原材料率 (%)	粗付加価値額	粗付加価値率 (%)	産業 分類
9,518,060	28,532,784	56.6	21,848,752	43.4	合計
937,038	4,214,660	69.3	1,863,035	30.7	09
240,839	409,837	39.6	626,371	60.4	10
567,821	777,622	44.3	976,427	55.7	11
382,688	1,520,613	63.4	876,838	36.6	12
142,094	288,396	53.6	249,676	46.4	13
152,639	733,132	66.8	363,815	33.2	14
325,141	540,297	44.8	665,936	55.2	15
270,695	1,278,120	57.9	929,978	42.1	16
97,277	1,024,313	64.6	560,869	35.4	17
531,393	1,403,698	56.1	1,100,572	43.9	18
64,910	96,673	47.1	108,516	52.9	19
33,775	50,526	52.9	45,025	47.1	20
954,255	3,442,873	55.0	2,820,928	45.0	21
245,174	2,711,049	78.6	737,983	21.4	22
146,146	1,321,296	68.6	604,434	31.4	23
1,239,573	3,051,023	51.7	2,855,847	48.3	24
342,821	975,613	61.2	619,346	38.8	25
1,085,308	1,824,967	43.2	2,399,848	56.8	26
316,729	699,132	44.5	871,616	55.5	27
326,792	466,557	45.1	569,044	54.9	28
486,901	847,259	48.2	910,248	51.8	29
130,553	145,829	43.9	186,252	56.1	30
243,775	261,939	39.0	410,324	61.0	31
253,723	447,360	47.4	495,824	52.6	32

13 地区別、産業中分類別事業所数、従業者数、製造品出荷額等、現金給与総額、原材料使用額

(従業者4人以上の事業所)

(1) 県計

産業分類	事業所数			従業者数 合計 (A+B-C)	個人事業主及び 無給家族従業者 (A)		常 有給役員 (無給役員を除く)	
	計	甲 (30人以上)	乙 (29人以下)		男	女	男	女
合計	3,485	1,050	2,435	158,688	172	64	3,604	1,281
09 食料	442	116	326	16,115	31	20	482	230
10 飲料	81	9	72	1,379	—	—	105	44
11 繊維	264	49	215	5,736	32	10	210	100
12 木材	114	15	99	2,299	6	2	118	47
13 家具	77	15	62	2,541	4	—	83	37
14 紙・パ	73	31	42	3,408	6	1	66	10
15 印刷	124	28	96	2,731	6	1	159	73
16 化学	101	58	43	8,883	1	—	58	9
17 石油	21	—	21	202	—	—	10	1
18 プラ	213	71	142	9,011	11	3	208	71
19 ゴム	57	32	25	5,842	6	3	35	15
20 皮革	31	9	22	970	10	2	21	8
21 窯業	221	52	169	7,308	3	—	198	45
22 鉄鋼	61	20	41	3,046	2	—	50	15
23 非鉄	60	26	34	3,923	4	1	62	12
24 金属	364	85	279	10,921	10	5	455	159
25 はん用	106	41	65	5,886	3	—	134	48
26 生産	297	74	223	8,743	3	—	342	117
27 業務	135	60	75	11,725	9	5	174	43
28 電子	158	75	83	13,809	3	—	145	34
29 電気	172	61	111	9,490	2	—	182	51
30 情報	78	43	35	10,500	3	3	72	14
31 輸送	116	63	53	11,994	3	—	109	32
32 その他	119	17	102	2,226	14	8	126	66

産業分類	製造品出荷額等				
	総額	製造品出荷額	加工賃収入額	くず・廃物の 出荷額	その他の 収入額
合計	508,896,570	450,253,762	21,706,350	118,803	36,817,655
09 食料	31,276,679	28,263,654	1,192,757	1,314	1,818,954
10 飲料	13,385,335	13,326,156	32,614	—	26,565
11 繊維	4,356,418	2,604,764	1,672,753	—	78,901
12 木材	5,934,132	5,381,770	135,406	1,393	415,563
13 家具	5,456,849	4,801,176	366,724	6	288,943
14 紙・パ	20,938,705	19,677,428	235,880	8,400	1,016,997
15 印刷	4,286,189	3,943,703	198,300	1,080	143,106
16 化学	54,485,105	47,509,492	659,742	—	6,315,871
17 石油	1,632,858	1,371,314	—	1,182	260,362
18 プラ	22,954,037	20,991,188	492,761	23,727	1,446,361
19 ゴム	20,271,025	19,942,516	132,723	745	195,041
20 皮革	1,499,949	1,378,541	63,273	—	58,135
21 窯業	19,840,091	18,345,973	435,877	—	1,058,241
22 鉄鋼	11,730,876	10,716,428	67,356	—	947,092
23 非鉄	20,127,200	17,375,611	2,320,640	1,151	429,798
24 金属	27,431,947	24,163,857	2,598,831	11,133	658,126
25 はん用	21,490,473	19,729,966	706,841	845	1,052,821
26 生産	16,533,743	15,350,371	951,458	467	231,447
27 業務	27,573,183	26,062,135	1,096,951	663	413,434
28 電子	48,502,664	41,778,607	4,360,509	638	2,362,910
29 電気	22,599,113	20,780,191	1,338,671	1,622	478,629
30 情報	52,123,570	34,050,153	1,416,122	5,970	16,651,325
31 輸送	50,405,819	49,412,278	833,731	58,467	101,343
32 その他	4,060,610	3,296,490	396,430	—	367,690

等、有形固定資産、生産額、付加価値額

用 労 働 者 (B)						臨時雇用者（常用雇用者に含まれている以外のパート、アルバイト等を含む）	別経営の事業所へ出向又は派遣している人（送出者） (C)		産業分類		
常 用 雇 用 者				出 向 ・ 派 遣 受 入 者			男	女		男	女
正社員、正職員		パート、アルバイト等		男	女						
男	女	男	女			男	女	男	女	男	女
85,810	30,553	9,167	16,742	7,667	4,341	277	282	1,675	362	合 計	
3,979	2,943	1,667	5,578	390	659	56	146	17	6	09	
661	279	99	119	15	17	9	17	1	4	10	
846	3,084	118	1,220	36	56	—	14	4	—	11	
1,385	309	117	68	141	40	9	—	4	—	12	
1,574	472	97	126	93	41	10	1	9	—	13	
2,293	522	180	208	126	29	2	—	29	10	14	
1,439	716	85	215	32	13	2	4	7	1	15	
5,825	1,439	430	582	369	230	1	—	50	10	16	
132	32	6	5	9	7	—	—	—	—	17	
4,725	1,655	366	1,228	389	407	36	24	27	25	18	
3,481	835	527	568	258	145	6	10	87	8	19	
312	397	27	152	31	15	—	1	5	—	20	
4,755	942	466	235	522	77	47	13	42	8	21	
2,149	211	215	62	132	26	7	1	5	—	22	
2,657	448	270	199	284	48	2	12	49	13	23	
7,083	1,755	509	582	251	127	11	1	35	—	24	
3,797	811	376	616	88	37	—	—	14	10	25	
5,893	1,258	461	368	136	102	2	2	23	12	26	
5,336	3,299	724	1,293	511	468	3	3	151	77	27	
7,635	2,665	522	1,057	1,363	637	—	2	277	29	28	
5,015	1,998	394	762	841	421	3	21	207	31	29	
6,032	2,607	335	613	671	500	—	6	400	76	30	
7,805	1,332	1,034	563	953	216	1	3	206	17	31	
1,001	544	142	323	26	23	70	1	26	25	32	

(金額単位：万円)

現金給与総額	原材料使用額等	有形固定資産（30人以上の事業所）			生産額	付加価値額	産業分類
		取 得 額		減価償却額			
		土 地	そ の 他				
66,849,245	305,749,384	1,213,056	28,208,375	18,858,463	473,101,553	171,496,828	合 計
4,285,099	19,725,446	3,073	1,174,661	807,069	29,355,365	9,876,719	09
536,682	2,702,555	X	328,476	236,200	13,376,129	4,463,775	10
1,298,003	2,130,821	—	41,584	47,395	4,283,017	2,032,395	11
753,510	3,913,987	1,439	225,978	136,884	5,523,785	1,751,979	12
1,117,236	3,480,313	21,007	184,084	175,303	5,172,985	1,674,279	13
1,482,584	14,822,229	1,994	1,116,633	1,047,263	19,909,689	4,697,926	14
894,986	2,024,659	8,846	109,761	152,111	4,157,001	1,956,786	15
4,651,082	28,823,500	105,839	3,625,154	2,404,816	48,221,467	21,984,894	16
97,277	1,024,313	—	—	—	1,371,314	560,869	17
3,512,142	14,201,846	24,125	1,078,901	774,160	21,540,639	7,487,698	18
2,665,693	9,314,877	310	796,751	250,332	20,089,842	9,989,572	19
229,500	875,816	X	59,266	21,656	1,432,730	554,068	20
3,284,528	10,042,651	24,631	2,061,691	1,024,068	19,190,681	8,851,994	21
1,499,825	8,048,020	17,942	710,691	337,773	10,757,324	3,127,450	22
1,936,008	14,097,992	—	899,028	812,105	19,552,235	4,858,674	23
4,809,919	15,895,035	45,038	2,110,713	950,918	26,717,055	9,980,574	24
2,788,790	12,737,260	19,317	700,545	450,313	20,549,095	8,243,242	25
3,661,789	8,961,296	84,322	1,103,658	482,408	16,333,425	6,769,912	26
5,034,809	16,948,348	31,728	1,397,789	673,063	27,327,477	9,701,874	27
5,948,755	31,327,712	780,521	4,868,657	4,658,419	46,185,110	12,774,422	28
4,315,050	13,828,811	21,436	1,068,524	535,485	21,659,363	7,228,118	29
5,541,056	41,953,612	205	739,783	634,297	36,262,293	10,962,682	30
5,776,075	26,751,516	17,438	3,615,777	2,148,861	50,427,185	20,224,436	31
728,847	2,116,769	251	190,270	97,564	3,706,347	1,742,490	32

13 地区別、産業中分類別事業所数、従業者数、製造品出荷額等、現金給与総額、原材料使用額

(従業者4人以上の事業所)

(2) 県北地区

産業分類	事業所数			従業者数 合計 (A+B-C)	個人事業主及び 無給家族従業者 (A)		常 有給役員 (無給役員を除く)	
	計	甲 (30人以上)	乙 (29人以下)		男	女	男	女
合計	807	255	552	39,474	26	10	960	333
09 食料	115	40	75	5,080	4	5	152	60
10 飲料	20	6	14	575	-	-	30	7
11 繊維	67	14	53	1,674	8	1	67	36
12 木材	13	2	11	255	-	-	13	9
13 家具	18	1	17	150	-	-	22	8
14 紙・パ	21	9	12	909	2	-	16	2
15 印刷	40	16	24	1,275	1	-	48	24
16 化学	11	4	7	507	1	-	8	2
17 石油	3	-	3	43	-	-	4	1
18 プラ	55	21	34	2,438	-	1	63	24
19 ゴム	11	10	1	1,163	-	-	8	2
20 皮革	2	1	1	56	-	-	5	1
21 窯業	42	8	34	1,749	2	-	39	7
22 鉄鋼	12	5	7	1,154	-	-	13	2
23 非鉄	5	3	2	262	-	-	6	2
24 金属	89	21	68	3,226	2	1	121	41
25 はん用	24	9	15	1,010	1	-	53	19
26 生産	74	12	62	2,018	-	-	87	33
27 業務	24	8	16	1,389	1	-	29	3
28 電子	44	19	25	3,714	1	-	44	4
29 電気	42	17	25	2,468	-	-	54	14
30 情報	23	13	10	4,365	-	1	23	3
31 輸送	27	13	14	3,604	-	-	25	9
32 その他	25	3	22	390	3	1	30	20

産業分類	製造品出荷額等				
	総額	製造品出荷額	加工賃収入額	くず・廃物の 出荷額	その他の 収入額
合計	119,635,713	111,506,571	4,300,955	12,763	3,815,424
09 食料	10,964,556	9,279,580	558,711	143	1,126,122
10 飲料	12,063,224	12,045,073	12,310	-	5,841
11 繊維	1,188,960	726,264	411,085	-	51,611
12 木材	627,146	575,121	13,335	-	38,690
13 家具	146,951	139,580	3,416	6	3,949
14 紙・パ	2,881,553	2,534,209	68,324	6,819	272,201
15 印刷	2,191,978	1,955,067	119,111	465	117,335
16 化学	2,177,094	1,833,619	71,587	-	271,888
17 石油	315,200	211,912	-	-	103,288
18 プラ	4,831,017	4,445,306	117,063	3,463	265,185
19 ゴム	2,449,224	2,417,687	2,277	745	28,515
20 皮革	X	X	-	-	X
21 窯業	4,616,600	4,350,294	149,555	-	116,751
22 鉄鋼	X	X	X	-	X
23 非鉄	702,978	575,735	29,811	-	97,432
24 金属	10,495,282	9,921,100	505,942	-	68,240
25 はん用	3,079,614	2,613,808	179,604	735	285,467
26 生産	4,103,967	3,725,707	235,100	3	143,157
27 業務	3,902,450	3,591,295	136,842	-	174,313
28 電子	9,624,816	8,847,424	758,937	375	18,080
29 電気	6,692,272	6,478,557	179,429	9	34,277
30 情報	24,639,348	24,144,517	415,206	-	79,625
31 輸送	8,091,158	7,770,478	286,209	-	34,471
32 その他	447,010	392,036	34,634	-	20,340

等、有形固定資産、生産額、付加価値額

用 労 働 者 (B)						臨時雇用者 (常用雇用者に含まれている以外のパート、アルバイト等を含む)	別経営の事業所へ出向又は派遣している人 (送出者) (C)	産業分類		
常 用 雇 用 者				出 向 ・ 派 遣 受 入 者						
正社員、正職員		パート、アルバイト等		男	女					
男	女	男	女	男	女	男	女	男	女	
21,340	8,035	2,276	3,853	2,076	1,151	56	113	508	78	合 計
1,381	1,008	494	1,669	150	159	17	79	1	1	09
301	116	41	52	11	17	4	7	-	-	10
274	861	50	361	10	6	-	3	-	-	11
174	42	15	2	-	-	-	-	-	-	12
83	20	10	7	-	-	8	-	-	-	13
568	150	53	75	39	16	-	-	10	2	14
696	355	42	78	26	10	1	3	4	1	15
298	104	34	41	10	12	-	-	3	-	16
30	7	-	1	-	-	-	-	-	-	17
1,122	457	103	285	178	206	3	-	1	-	18
753	196	80	88	59	30	-	-	49	4	19
6	37	-	7	-	-	-	-	-	-	20
1,105	230	168	49	161	15	10	1	22	5	21
870	61	129	22	50	10	7	1	3	-	22
133	82	12	27	-	-	-	-	-	-	23
2,114	623	169	112	54	11	3	1	22	-	24
761	109	37	14	14	5	-	-	3	-	25
1,363	317	64	74	53	35	-	2	7	1	26
702	304	63	187	34	84	-	-	16	2	27
1,955	833	117	246	386	212	-	-	82	2	28
1,323	484	121	246	194	69	1	16	35	2	29
2,604	1,179	167	104	312	159	-	-	162	25	30
2,518	348	287	58	335	95	1	-	63	8	31
206	112	20	48	-	-	1	-	25	25	32

(金額単位：万円)

現金給与総額	原材料使用額等	有形固定資産 (30人以上の事業所)			生産額	付加価値額	産業分類
		取得額		減価償却額			
		土地	その他				
16,336,918	71,555,900	885,570	7,446,075	3,264,291	115,925,792	37,196,991	合 計
1,369,610	7,538,936	-	627,499	411,141	9,875,807	2,848,541	09
271,658	2,274,962	1,853	321,212	225,450	12,071,296	3,806,566	10
391,221	543,301	-	11,996	10,822	1,143,804	593,238	11
82,251	383,098	-	X	X	590,693	218,062	12
50,227	63,007	-	-	X	129,604	63,540	13
402,320	1,941,067	-	83,875	111,096	2,603,270	763,490	14
445,554	932,328	8,846	69,595	111,714	2,087,000	1,067,683	15
257,367	703,136	-	66,130	70,306	1,906,592	1,297,082	16
22,336	162,568	-	-	-	211,912	140,675	17
804,455	2,652,607	7,010	223,018	193,269	4,557,924	1,835,476	18
552,171	1,549,265	310	148,862	96,102	2,412,124	773,966	19
X	X	-	-	X	X	X	20
853,369	2,215,644	489	667,982	245,482	4,835,904	2,556,056	21
X	X	-	330,533	103,751	X	X	22
100,865	445,881	-	14,289	13,271	586,382	206,951	23
1,577,263	7,888,175	188	1,534,004	445,268	10,437,043	2,121,081	24
471,873	2,162,799	1,805	105,806	75,059	2,803,654	798,569	25
855,310	2,101,425	84,322	258,816	87,713	3,889,751	1,779,169	26
591,738	2,630,622	-	140,699	95,844	3,757,433	1,133,309	27
1,426,137	6,535,332	778,176	520,031	351,087	9,587,726	2,509,834	28
1,090,945	4,351,137	2,571	567,138	98,373	6,330,197	1,810,874	29
2,250,506	18,044,564	-	X	198,499	24,695,240	6,063,709	30
1,746,751	4,057,953	-	1,566,460	306,323	8,086,633	3,580,521	31
117,912	155,567	-	X	X	425,551	265,100	32

13 地区別、産業中分類別事業所数、従業者数、製造品出荷額等、現金給与総額、原材料使用額

(従業者4人以上の事業所)

(3) 県中地区

産業分類	事業所数			従業者数 合計 (A+B-C)	個人事業主及び 無給家族従業者 (A)		常 有給役員 (無給役員を除く)	
	計	甲 (30人以上)	乙 (29人以下)		男	女	男	女
合計	943	275	668	40,956	47	13	998	356
09 食料	101	34	67	5,498	5	2	120	54
10 飲料	17	-	17	208	-	-	21	11
11 繊維	86	14	72	1,780	16	-	59	28
12 木材	32	3	29	473	1	-	37	13
13 家具	21	3	18	769	1	-	25	11
14 紙・パ	15	4	11	466	1	-	15	-
15 印刷	39	5	34	706	1	-	64	28
16 化学	31	16	15	3,260	-	-	19	4
17 石油	7	-	7	66	-	-	5	-
18 プラ	58	20	38	2,178	2	1	63	23
19 ゴム	15	8	7	1,220	3	3	8	2
20 皮革	12	3	9	390	5	2	5	3
21 窯業	72	18	54	2,583	1	-	71	19
22 鉄鋼	16	3	13	299	-	-	13	5
23 非鉄	11	3	8	460	-	-	16	2
24 金属	111	27	84	2,852	5	2	141	46
25 はん	24	9	15	1,301	-	-	29	10
26 生産	72	15	57	2,300	-	-	81	31
27 業務	34	15	19	1,411	5	3	51	14
28 電子	38	20	18	2,476	-	-	34	10
29 電気	39	12	27	3,198	1	-	34	13
30 情報	24	16	8	2,767	-	-	10	2
31 輸送	36	21	15	3,437	-	-	38	11
32 その他	32	6	26	858	-	-	39	16

産業分類	製造品出荷額等				
	総額	製造品出荷額	加工賃収入額	くず・廃物の 出荷額	その他の 収入額
合計	114,329,033	100,702,085	5,134,495	9,804	8,482,649
09 食料	9,475,009	8,991,085	155,802	1,171	326,951
10 飲料	296,761	264,341	19,784	-	12,636
11 繊維	1,485,869	934,369	544,729	-	6,771
12 木材	1,012,283	835,531	35,749	2	141,001
13 家具	1,551,829	1,195,230	348,127	-	8,472
14 紙・パ	1,594,468	1,305,880	41,670	463	246,455
15 印刷	1,159,794	1,097,813	45,833	615	15,533
16 化学	23,830,665	19,890,465	262,175	-	3,678,025
17 石油	536,409	431,325	-	1,182	103,902
18 プラ	6,002,075	4,902,132	105,952	-	993,991
19 ゴム	1,813,098	1,778,183	26,020	-	8,895
20 皮革	609,409	579,028	29,104	-	1,277
21 窯業	6,501,385	5,896,654	212,225	-	392,506
22 鉄鋼	2,442,759	2,318,934	14,028	-	109,797
23 非鉄	2,933,283	2,792,579	51,677	-	89,027
24 金属	5,902,874	4,987,966	659,609	125	255,174
25 はん	5,025,581	4,236,693	52,108	-	736,780
26 生産	5,100,221	4,863,295	209,539	230	27,157
27 業務	2,827,082	2,662,669	141,208	-	23,205
28 電子	7,517,201	6,840,289	654,508	2	22,402
29 電気	7,171,076	6,929,277	220,085	44	21,670
30 情報	7,254,842	5,312,373	785,581	5,970	1,150,918
31 輸送	10,419,761	10,124,727	270,610	-	24,424
32 その他	1,865,299	1,531,247	248,372	-	85,680

等、有形固定資産、生産額、付加価値額

用 労 働 者 (B)						臨時雇用者 (常用雇用者に含まれている以外のパート、アルバイト等を含む)	別経営の事業所へ出向又は派遣している人 (送出者) (C)	産業分類		
常 用 雇 用 者				出 向 ・ 派 遣 受 入 者						
正社員、正職員		パート、アルバイト等		男	女					
男	女	男	女	男	女	男	女	男	女	合 計
21,063	8,150	2,142	5,298	1,925	1,459	80	54	408	87	
1,126	801	578	2,353	108	357	10	25	6	-	09
105	41	13	15	3	-	-	-	-	1	10
232	978	39	396	7	27	-	7	2	-	11
299	81	22	18	3	-	3	-	1	-	12
481	152	11	48	32	12	2	1	4	-	13
264	117	20	48	1	1	-	-	1	-	14
384	167	9	50	3	3	1	1	3	-	15
1,983	667	168	202	116	113	-	-	10	2	16
37	10	6	3	2	3	-	-	-	-	17
1,251	483	52	268	30	22	-	-	14	3	18
685	242	71	145	25	39	2	-	3	-	19
119	147	22	62	11	14	-	-	-	-	20
1,658	366	101	114	241	30	2	-	17	1	21
214	39	8	10	9	1	-	-	-	-	22
272	36	86	22	14	16	2	9	3	1	23
1,897	420	95	182	36	36	4	-	8	-	24
863	179	75	137	20	6	-	-	8	10	25
1,613	281	159	78	39	23	2	-	4	1	26
750	365	53	143	27	12	-	-	10	2	27
1,339	600	86	239	59	125	-	-	7	9	28
1,540	649	67	171	560	270	2	2	92	15	29
1,345	646	91	351	202	262	-	6	109	33	30
2,181	489	256	129	372	76	-	3	106	9	31
425	194	54	114	5	11	50	-	-	-	32

(金額単位：万円)

現金給与総額	原材料使用額等	有形固定資産 (30人以上の事業所)			生産額	付加価値額	産業分類
		取 得 額		減価償却額			
		土 地	そ の 他				
16,483,852	69,366,276	136,575	6,538,643	3,550,410	106,017,890	39,046,635	合 計
1,386,916	5,556,463	1,657	282,802	204,357	9,141,604	3,440,550	09
59,532	137,502	-	-	-	284,125	124,584	10
389,060	854,885	-	19,341	29,189	1,476,797	565,594	11
173,416	629,018	-	12,990	6,311	878,022	355,025	12
402,702	874,010	X	73,063	70,676	1,570,065	591,728	13
165,511	1,149,561	-	60,777	74,462	1,345,372	338,337	14
230,249	618,482	-	27,657	16,126	1,147,475	489,161	15
1,522,128	14,979,551	46,012	1,268,336	728,934	20,278,136	7,766,879	16
31,749	331,190	-	-	-	431,325	189,141	17
887,381	3,903,432	1,707	393,761	208,962	4,975,882	1,767,782	18
434,100	1,043,965	-	11,598	10,363	1,802,320	698,238	19
96,695	381,881	-	35,539	10,367	604,846	199,695	20
1,164,372	3,282,417	-	962,540	291,415	6,125,440	2,784,245	21
131,615	2,031,491	X	70,998	23,984	2,322,256	355,692	22
212,082	2,072,657	-	34,960	51,569	2,865,818	767,324	23
1,158,818	2,584,709	22,646	257,437	117,397	5,627,525	2,946,425	24
656,137	3,246,946	1,703	151,027	101,277	4,274,859	1,627,811	25
986,726	3,138,290	-	565,103	143,835	5,049,849	1,724,806	26
589,600	1,464,750	13,410	325,266	106,832	2,812,954	1,192,914	27
948,698	4,261,347	-	708,177	427,037	7,459,467	2,623,185	28
1,693,866	4,822,592	-	187,205	99,722	7,052,409	1,995,496	29
1,242,738	4,555,643	205	142,625	129,014	6,289,433	2,598,982	30
1,605,776	6,656,940	14,666	851,666	643,120	10,414,106	2,931,804	31
313,985	788,554	-	95,775	55,461	1,787,805	971,237	32

13 地区別、産業中分類別事業所数、従業者数、製造品出荷額等、現金給与総額、原材料使用額

(従業者4人以上の事業所)

(4) 県南地区

産業分類	事業所数			従業者数 合計 (A+B-C)	個人事業主及び 無給家族従業者 (A)		常 有給役員 (無給役員を除く)	
	計	甲 (30人以上)	乙 (29人以下)		男	女	男	女
				合計				
09 食料	31	7	24	985	4	-	19	11
10 飲料	10	-	10	102	-	-	9	3
11 繊維	33	2	31	540	3	4	27	11
12 木材	15	5	10	488	1	1	14	6
13 家具	3	2	1	159	-	-	-	-
14 紙・パ	10	4	6	620	-	-	9	2
15 印刷	10	2	8	190	-	-	11	5
16 化学	9	7	2	909	-	-	4	-
17 石油	2	-	2	15	-	-	-	-
18 プラ	30	13	17	2,295	1	-	36	4
19 ゴム	12	8	4	2,367	1	-	8	2
20 皮革	4	1	3	106	2	-	1	-
21 窯業	28	7	21	787	-	-	28	9
22 鉄鋼	11	6	5	748	-	-	9	4
23 非鉄	11	4	7	388	1	-	11	2
24 金属	36	13	23	1,174	-	-	36	13
25 はん	17	9	8	2,204	-	-	9	4
26 生産	31	13	18	930	-	-	25	4
27 業務	19	8	11	2,473	-	-	15	4
28 電子	27	14	13	3,588	2	-	18	2
29 電気	29	9	20	1,013	1	-	26	8
30 情報	8	3	5	350	-	-	6	4
31 輸送	14	10	4	756	-	-	12	2
32 その他	6	-	6	49	1	2	3	1

産業分類	製造品出荷額等				
	総額	製造品出荷額	加工賃収入額	くず・廃物の 出荷額	その他の 収入額
合計	94,038,559	90,082,871	2,266,433	19,609	1,669,646
09 食料	2,800,089	2,736,248	2,186	-	61,655
10 飲料	220,237	214,188	-	-	6,049
11 繊維	502,074	342,455	159,619	-	-
12 木材	1,551,374	1,513,320	8,615	-	29,439
13 家具	X	X	-	-	X
14 紙・パ	5,138,173	4,918,754	70,713	106	148,600
15 印刷	217,405	211,696	5,628	-	81
16 化学	4,143,513	3,902,627	161,728	-	79,158
17 石油	X	X	-	-	-
18 プラ	8,025,761	7,905,834	92,104	17,381	10,442
19 ゴム	14,586,132	14,558,882	27,143	-	107
20 皮革	283,315	269,280	6,329	-	7,706
21 窯業	1,929,751	1,629,166	45,788	-	254,797
22 鉄鋼	2,866,351	2,826,108	6,300	-	33,943
23 非鉄	1,988,777	1,903,383	63,900	-	21,494
24 金属	2,162,368	1,681,550	364,363	31	116,424
25 はん	11,087,827	10,908,845	172,784	110	6,088
26 生産	1,607,059	1,436,787	138,178	36	32,058
27 業務	8,194,214	8,176,635	16,191	655	733
28 電子	21,757,256	20,223,858	783,882	261	749,255
29 電気	2,035,389	1,884,275	73,481	1,029	76,604
30 情報	650,754	593,553	35,755	-	21,446
31 輸送	1,398,975	1,376,480	18,002	-	4,493
32 その他	X	X	X	-	X

等、有形固定資産、生産額、付加価値額

用 労 働 者 (B)						臨時雇用者 (常用雇用者に含まれている以外のパート、アルバイト等を含む)	別経営の事業所へ出向又は派遣している人 (送出处) (C)		産業分類		
常 用 雇 用 者				出 向 ・ 派 遣 受 入 者			男	女		男	女
正社員、正職員	パート、アルバイト等	男	女	男	女						
13,278	3,928	1,285	2,541	1,484	654	26	26	321	74	合 計	
282	200	101	238	62	68	3	6	-	-	09	
49	24	6	11	-	-	1	8	-	-	10	
62	335	1	89	2	6	-	-	-	-	11	
351	94	10	10	1	-	1	-	-	-	12	
100	18	12	12	11	6	-	-	-	-	13	
428	59	49	29	44	-	-	-	-	-	14	
70	64	14	26	-	-	-	-	-	-	15	
343	173	73	222	56	45	-	-	7	-	16	
6	1	-	-	4	4	-	-	-	-	17	
1,314	358	80	358	76	68	1	-	-	-	18	
1,576	187	304	255	40	25	4	10	27	4	19	
31	58	1	13	-	-	-	1	-	-	20	
574	105	21	13	30	7	16	-	-	-	21	
544	62	56	13	54	7	-	-	1	-	22	
256	50	20	36	14	1	-	1	3	-	23	
730	224	52	70	36	14	-	-	1	-	24	
1,310	332	153	342	41	16	-	-	3	-	25	
642	186	27	35	2	11	-	-	2	-	26	
1,212	513	129	307	320	149	-	-	119	57	27	
2,209	451	91	188	627	169	-	-	156	13	28	
506	247	37	135	23	31	-	-	1	-	29	
199	38	20	63	6	15	-	-	1	-	30	
477	126	27	65	35	12	-	-	-	-	31	
7	23	1	11	-	-	-	-	-	-	32	

(金額単位：万円)

現金給与総額	原材料使用額等	有形固定資産 (30人以上の事業所)			生産額	付加価値額	産業分類
		取 得 額		減価償却額			
		土 地	そ の 他				
10,264,245	55,732,578	21,595	5,410,886	4,931,987	92,674,218	32,411,344	合 計
288,046	1,777,716	-	91,824	66,250	2,737,761	890,896	09
32,420	57,061	-	-	-	214,188	105,940	10
123,570	197,848	-	X	X	500,970	281,664	11
179,069	953,958	-	X	X	1,519,059	524,467	12
X	X	-	X	X	X	X	13
278,435	4,058,241	-	322,081	244,037	4,995,365	780,755	14
55,172	74,688	-	X	X	215,051	127,540	15
359,784	1,459,126	-	98,470	90,835	4,069,579	2,406,837	16
X	X	-	-	-	X	X	17
1,014,345	5,268,387	15,408	355,113	226,001	8,059,115	2,402,890	18
1,216,491	5,786,242	-	609,461	117,769	14,599,279	8,074,276	19
31,098	126,948	X	X	X	275,245	142,744	20
308,497	959,784	-	110,973	42,367	1,671,305	863,757	21
359,572	1,835,830	-	80,322	126,791	2,838,266	841,539	22
153,387	1,421,745	-	78,725	31,547	1,954,456	484,979	23
432,818	1,113,377	1,668	140,286	91,942	2,047,191	889,712	24
1,143,294	6,355,655	2,541	377,693	201,340	11,192,073	4,652,873	25
353,766	785,356	-	22,432	29,549	1,605,571	761,320	26
1,222,922	5,645,356	X	107,570	65,776	8,173,147	2,300,880	27
1,761,469	15,262,457	-	2,702,455	3,375,732	21,103,808	3,806,504	28
401,305	1,037,585	-	52,782	43,459	1,972,098	896,094	29
162,980	326,231	-	33,795	45,488	636,071	264,429	30
301,825	752,770	-	52,304	70,588	1,413,813	548,390	31
X	X	-	-	-	X	X	32

13 地区別、産業中分類別事業所数、従業者数、製造品出荷額等、現金給与総額、原材料使用額

(従業者4人以上の事業所)

(5)会津地区

産業分類	事業所数			従業者数 合計 (A+B-C)	個人事業主及び 無給家族従業者 (A)		常 有給役員 (無給役員を除く)	
	計	甲 (30人以上)	乙 (29人以下)		男	女	男	女
合計	450	118	332	19,474	41	18	458	187
09 食料	81	9	72	1,474	11	7	76	43
10 飲料	25	3	22	408	-	-	42	21
11 繊維	27	6	21	595	1	1	24	8
12 木材	14	-	14	108	2	-	11	5
13 家具	12	2	10	449	1	-	19	11
14 紙・パ	5	3	2	184	1	1	4	2
15 印刷	16	3	13	280	2	-	13	6
16 化学	7	4	3	327	-	-	8	1
17 石油	2	-	2	21	-	-	1	-
18 プラ	24	4	20	375	6	1	17	8
19 ゴム	2	2	-	461	-	-	2	-
20 皮革	7	2	5	278	1	-	5	2
21 窯業	18	6	12	546	-	-	17	3
22 鉄鋼	5	1	4	191	-	-	4	2
23 非鉄	18	9	9	1,607	1	-	14	3
24 金属	23	5	18	525	-	-	24	12
25 はん用	13	6	7	611	1	-	9	2
26 生産	31	10	21	1,370	-	-	37	14
27 業務	38	20	18	5,753	3	2	52	13
28 電子	11	6	5	1,718	-	-	11	2
29 電気	17	5	12	497	-	-	14	3
30 情報	9	4	5	355	2	1	10	1
31 輸送	11	5	6	900	1	-	14	7
32 その他	34	3	31	441	8	5	30	18

産業分類	製造品出荷額等				
	総額	製造品出荷額	加工賃収入額	くず・廃物の 出荷額	その他の 収入額
合計	40,444,023	35,328,576	4,044,565	3,393	1,067,489
09 食料	2,436,088	2,220,897	90,999	-	124,192
10 飲料	679,563	677,492	520	-	1,551
11 繊維	337,632	150,440	182,806	-	4,386
12 木材	291,189	208,030	275	1,391	81,493
13 家具	406,454	303,036	3,442	-	99,976
14 紙・パ	259,194	194,825	39,009	104	25,256
15 印刷	379,293	358,098	20,684	-	511
16 化学	659,268	458,206	71,456	-	129,606
17 石油	X	X	-	-	X
18 プラ	369,052	290,378	67,576	-	11,098
19 ゴム	X	X	-	-	X
20 皮革	457,767	447,844	9,916	-	7
21 窯業	1,151,909	1,024,011	-	-	127,898
22 鉄鋼	548,778	506,667	11,311	-	30,800
23 非鉄	8,934,242	8,272,465	540,001	1,151	120,625
24 金属	1,560,885	1,411,817	82,453	-	66,615
25 はん用	695,916	436,671	248,969	-	10,276
26 生産	2,454,875	2,422,197	29,602	198	2,878
27 業務	10,979,790	10,509,911	467,638	8	2,233
28 電子	3,718,291	1,878,679	1,802,118	-	37,494
29 電気	X	X	X	X	X
30 情報	451,851	379,286	72,565	-	-
31 輸送	X	X	X	X	X
32 その他	331,260	232,499	73,391	-	25,370

等、有形固定資産、生産額、付加価値額

用 労 働 者 (B)						臨時雇用者 (常用雇用者に含まれている以外のパート、アルバイト等を含む)	別経営の事業所へ出向又は派遣している人 (送出者) (C)	産業分類		
常 用 雇 用 者				出 向 ・ 派 遣 受 入 者						
正社員、正職員		パート、アルバイト等		男	女					
男	女	男	女	男	女	男	女	男	女	
9,597	4,738	1,336	2,096	794	352	53	33	94	49	合 計
389	247	161	502	24	15	6	12	1	-	09
190	90	31	37	1	-	4	2	1	3	10
80	343	10	120	7	3	-	2	2	-	11
67	17	1	1	4	-	3	-	-	-	12
169	143	51	51	3	1	-	-	-	-	13
107	38	18	13	3	1	-	-	3	1	14
135	75	9	40	-	-	-	-	-	-	15
245	32	15	12	13	1	-	-	-	-	16
15	4	-	-	1	-	-	-	-	-	17
132	128	10	67	3	3	-	-	-	-	18
227	33	22	9	130	45	-	-	7	-	19
117	120	-	18	20	-	-	-	5	-	20
355	81	47	16	26	5	18	12	3	1	21
164	11	2	1	7	-	-	-	-	-	22
1,141	156	50	52	195	24	-	-	19	10	23
318	85	25	25	33	3	-	-	-	-	24
323	84	90	100	1	1	-	-	-	-	25
903	209	112	80	26	8	-	-	9	10	26
2,330	1,968	462	629	112	204	3	3	6	16	27
1,155	317	37	72	137	19	-	-	27	5	28
217	169	22	72	1	-	-	1	1	-	29
120	159	9	52	3	1	-	-	-	3	30
555	122	125	36	38	11	-	-	9	-	31
143	107	27	91	6	7	19	1	1	-	32

(金額単位：万円)

現金給与総額	原材料使用額等	有形固定資産 (30人以上の事業所)			生産額	付加価値額	産業分類
		取 得 額		減価償却額			
		土 地	そ の 他				
7,788,561	24,209,555	56,919	2,328,433	1,487,151	39,468,148	14,318,596	合 計
376,362	1,329,968	1,416	16,617	26,075	2,310,359	998,054	09
145,889	197,534	-	7,264	10,750	681,458	354,820	10
133,782	132,545	-	5,642	1,598	333,618	188,437	11
32,844	197,961	-	-	-	208,305	85,926	12
149,270	178,899	X	X	X	304,227	194,390	13
57,924	154,309	-	X	X	233,866	95,862	14
77,468	222,546	-	7,488	6,139	379,495	139,762	15
157,213	281,967	-	80,418	44,631	514,368	311,684	16
X	X	-	-	-	X	X	17
103,904	203,032	-	11,909	14,049	356,955	138,910	18
X	X	-	X	X	X	X	19
63,731	287,378	-	-	X	452,059	148,940	20
210,879	576,761	24,142	31,971	31,002	1,032,567	532,419	21
114,686	309,004	-	X	X	533,374	236,547	22
848,076	6,875,925	-	277,240	216,891	8,678,121	1,758,918	23
200,725	1,287,428	-	36,735	39,759	1,495,066	216,286	24
197,628	333,260	X	X	X	681,786	305,507	25
587,677	1,287,844	-	X	X	2,529,393	1,088,069	26
2,377,633	6,423,098	17,986	717,312	356,476	11,126,813	4,296,824	27
963,270	1,699,087	-	745,058	379,442	3,668,717	1,633,956	28
X	X	-	X	X	X	X	29
100,651	289,280	-	1,258	6,821	455,580	147,649	30
X	X	-	148,700	172,968	X	X	31
95,401	144,314	-	46,727	7,330	306,326	166,390	32

13 地区別、産業中分類別事業所数、従業者数、製造品出荷額等、現金給与総額、原材料使用額

(従業者4人以上の事業所)

(6) 南会津地区

産業分類	事業所数			従業者数 合計 (A+B-C)	個人事業主及び 無給家族従業者 (A)		常 有給役員 (無給役員を除く)	
	計	甲 (30人以上)	乙 (29人以下)		男	女	男	女
合計	60	14	46	1,324	5	1	50	19
09 食料	12	1	11	159	2	1	14	6
10 飲料	4	-	4	45	1	-	6	1
11 繊維	2	-	2	28	1	-	1	1
12 木材	6	-	6	70	-	-	7	2
13 家具	2	-	2	23	-	-	1	-
14 紙・パ	1	-	1	6	-	-	-	-
15 印刷	-	-	-	-	-	-	-	-
16 化学	-	-	-	-	-	-	-	-
17 石油	-	-	-	-	-	-	-	-
18 プラ	-	-	-	-	-	-	-	-
19 ゴム	3	1	2	64	-	-	2	2
20 皮革	-	-	-	-	-	-	-	-
21 窯業	8	-	8	115	-	-	6	1
22 鉄鋼	2	2	-	189	-	-	2	-
23 非鉄	-	-	-	-	-	-	-	-
24 金属	3	-	3	20	-	-	-	-
25 はん用	-	-	-	-	-	-	-	-
26 生産	4	2	2	98	1	-	2	-
27 業務	2	2	-	91	-	-	2	1
28 電子	3	1	2	54	-	-	4	4
29 電気	2	1	1	62	-	-	1	-
30 情報	3	2	1	126	-	-	1	1
31 輸送	2	2	-	170	-	-	-	-
32 その他	1	-	1	4	-	-	1	-

産業分類	製造品出荷額等				
	総額	製造品出荷額	加工賃収入額	くず・廃物の 出荷額	その他の 収入額
合計	1,993,120	1,609,614	283,625	-	99,881
09 食料	165,438	156,343	314	-	8,781
10 飲料	84,670	84,182	-	-	488
11 繊維	X	-	X	-	-
12 木材	79,463	62,183	2,881	-	14,399
13 家具	X	X	-	-	-
14 紙・パ	X	-	X	-	-
15 印刷	-	-	-	-	-
16 化学	-	-	-	-	-
17 石油	-	-	-	-	-
18 プラ	-	-	-	-	-
19 ゴム	X	X	X	-	X
20 皮革	-	-	-	-	-
21 窯業	193,842	178,149	14,968	-	725
22 鉄鋼	X	X	-	-	-
23 非鉄	-	-	-	-	-
24 金属	25,942	18,454	7,488	-	-
25 はん用	-	-	-	-	-
26 生産	203,823	175,871	27,952	-	-
27 業務	X	X	X	-	X
28 電子	13,707	-	13,707	-	-
29 電気	X	X	X	-	X
30 情報	259,273	201,109	4,206	-	53,958
31 輸送	X	X	X	-	-
32 その他	X	X	-	-	X

等、有形固定資産、生産額、付加価値額

用 労 働 者 (B)					臨時雇用者 (常用雇用者に含まれている以外のパート、アルバイト等を含む)		別経営の事業所へ出向又は派遣している人 (送出者) (C)		産業分類	
常 用 雇 用 者				出 向 ・ 派 遣 受 入 者		男	女	男		女
正社員、正職員		パート、アルバイト等		男	女					
男	女	男	女			男	女			
666	408	66	105	11	2	9	-	7	2	合 計
52	62	4	18	-	-	-	-	-	-	09
26	8	1	2	-	-	3	-	-	-	10
-	25	-	-	-	-	-	-	-	-	11
39	10	7	5	-	-	-	-	-	-	12
17	5	-	-	-	-	-	-	-	-	13
1	-	1	4	-	-	-	-	-	-	14
-	-	-	-	-	-	-	-	-	-	15
-	-	-	-	-	-	-	-	-	-	16
-	-	-	-	-	-	-	-	-	-	17
-	-	-	-	-	-	-	-	-	-	18
23	20	2	15	-	-	2	-	-	-	19
-	-	-	-	-	-	-	-	-	-	20
69	29	9	-	1	-	4	-	-	-	21
149	32	1	5	-	-	-	-	-	-	22
-	-	-	-	-	-	-	-	-	-	23
10	1	4	6	-	-	-	-	1	-	24
-	-	-	-	-	-	-	-	-	-	25
51	23	6	14	1	-	-	-	-	-	26
46	39	-	1	1	1	-	-	-	-	27
7	34	-	5	-	-	-	-	-	-	28
28	32	4	4	1	-	-	-	6	2	29
45	63	3	5	7	1	-	-	-	-	30
102	25	22	21	-	-	-	-	-	-	31
1	-	2	-	-	-	-	-	-	-	32

(金額単位：万円)

現金給与総額	原材料使用額等	有形固定資産 (30人以上の事業所)			生産額	付加価値額	産業分類
		取 得 額		減価償却額			
		土 地	そ の 他				
416,087	990,960	X	260,089	65,337	1,920,206	914,984	合 計
37,287	89,508	-	-	-	157,788	71,396	09
12,783	29,162	-	-	-	84,182	42,318	10
X	X	-	-	-	X	X	11
16,316	50,149	-	-	-	65,064	27,018	12
X	X	-	-	-	X	X	13
X	X	-	-	-	X	X	14
-	-	-	-	-	-	-	15
-	-	-	-	-	-	-	16
-	-	-	-	-	-	-	17
-	-	-	-	-	-	-	18
X	X	-	X	X	X	X	19
-	-	-	-	-	-	-	20
37,758	74,169	-	-	-	193,117	110,299	21
X	X	X	X	X	X	X	22
-	-	-	-	-	-	-	23
5,958	17,985	-	-	-	25,942	7,334	24
-	-	-	-	-	-	-	25
32,464	147,400	-	X	X	204,071	47,481	26
X	X	-	X	X	X	X	27
11,086	1,831	-	-	-	13,707	10,946	28
X	X	-	X	X	X	X	29
35,810	177,468	-	X	X	197,688	63,263	30
X	X	-	X	X	X	X	31
X	X	-	-	-	X	X	32

13 地区別、産業中分類別事業所数、従業者数、製造品出荷額等、現金給与総額、原材料使用額

(従業者4人以上の事業所)

(7)相双地区

産業分類	事業所数			従業者数 合計 (A+B-C)	個人事業主及び 無給家族従業者 (A)		常 有給役員 (無給役員を除く)	
	計	甲 (30人以上)	乙 (29人以下)		男	女	男	女
合計	284	69	215	10,167	23	9	278	106
09 食料	27	5	22	841	1	2	31	15
10 飲料	-	-	-	-	-	-	-	-
11 繊維	20	5	15	472	3	2	12	4
12 木材	7	-	7	81	1	-	4	3
13 家具	4	-	4	34	1	-	5	4
14 紙・パ	3	1	2	242	-	-	8	1
15 印刷	6	1	5	116	1	1	8	4
16 化学	9	6	3	548	-	-	1	-
17 石油	2	-	2	18	-	-	-	-
18 プラ	11	3	8	490	-	-	5	4
19 ゴム	11	3	8	535	2	-	6	8
20 皮革	3	-	3	37	1	-	3	-
21 窯業	22	3	19	489	-	-	25	5
22 鉄鋼	4	1	3	107	1	-	1	1
23 非鉄	9	3	6	495	2	1	8	3
24 金属	28	5	23	755	3	2	31	11
25 はん用	12	2	10	321	1	-	6	2
26 生産	41	7	34	713	2	-	54	17
27 業務	9	3	6	246	-	-	22	6
28 電子	11	4	7	736	-	-	12	5
29 電気	20	9	11	916	-	-	16	5
30 情報	5	1	4	108	1	1	5	1
31 輸送	12	4	8	1,622	2	-	7	3
32 その他	8	3	5	245	1	-	8	4

産業分類	製造品出荷額等				
	総額	製造品出荷額	加工賃収入額	くず・廃物の 出荷額	その他の 収入額
合計	41,097,400	39,122,648	1,601,681	3,084	369,987
09 食料	917,153	749,141	105,522	-	62,490
10 飲料	-	-	-	-	-
11 繊維	X	X	X	-	-
12 木材	121,513	81,103	11,010	-	29,400
13 家具	54,172	16,691	1,953	-	35,528
14 紙・パ	X	X	X	-	X
15 印刷	128,727	119,564	-	-	9,163
16 化学	2,444,851	2,417,629	27,222	-	-
17 石油	X	X	-	-	X
18 プラ	751,878	698,303	29,951	2,883	20,741
19 ゴム	593,055	524,552	67,970	-	533
20 皮革	X	X	X	-	X
21 窯業	1,554,384	1,428,733	-	-	125,651
22 鉄鋼	163,232	162,141	1,091	-	-
23 非鉄	1,112,368	1,086,114	25,366	-	888
24 金属	1,615,614	1,469,995	143,385	-	2,234
25 はん用	527,769	512,477	8,956	-	6,336
26 生産	1,022,684	903,765	107,079	-	11,840
27 業務	X	X	X	-	X
28 電子	1,708,893	1,604,960	103,933	-	-
29 電気	2,110,822	1,579,437	493,833	-	37,552
30 情報	66,547	56,103	10,269	-	175
31 輸送	21,995,030	21,872,235	122,594	201	-
32 その他	464,050	430,341	21,205	-	12,504

等、有形固定資産、生産額、付加価値額

用 労 働 者 (B)						臨時雇用者 (常用雇用者に含まれている以外のパート、アルバイト等を含む)	別経営の事業所へ出向又は派遣している人 (送出者) (C)		産業分類		
常 用 雇 用 者				出 向 ・ 派 遣 受 入 者			男	女		男	女
正社員、正職員	パート、アルバイト等			男	女						
男	女	男	女			男	女	男	女	男	女
5,612	1,947	702	1,052	353	133	4	11	43	5	合 計	
196	178	127	274	14	3	1	5	-	-	09	
-	-	-	-	-	-	-	-	-	-	10	
38	332	5	69	4	3	-	2	-	-	11	
55	9	7	1	1	-	2	-	-	-	12	
17	6	-	1	-	-	-	-	-	-	13	
189	29	11	4	-	-	1	-	-	-	14	
76	18	4	4	-	-	-	-	-	-	15	
439	48	37	14	8	1	-	-	-	-	16	
14	2	-	-	2	-	-	-	-	-	17	
272	61	32	52	37	37	-	-	10	-	18	
238	177	46	49	4	6	-	-	1	-	19	
9	9	2	13	-	-	-	-	-	-	20	
354	42	29	6	25	4	-	-	-	1	21	
71	13	2	2	12	4	-	-	-	-	22	
317	91	30	41	-	2	-	2	-	-	23	
450	94	68	56	31	11	-	-	2	-	24	
242	55	3	10	2	-	-	-	-	-	25	
504	103	15	15	3	-	-	-	-	-	26	
118	83	4	12	1	-	-	-	-	-	27	
323	178	112	86	15	6	-	-	1	-	28	
536	190	49	52	33	35	-	2	-	-	29	
35	42	5	25	-	2	-	-	5	4	30	
1,026	130	80	222	159	17	-	-	24	-	31	
93	57	34	44	2	2	-	-	-	-	32	

(金額単位：万円)

現金給与総額	原材料使用額等	有形固定資産 (30人以上の事業所)			生産額	付加価値額	産業分類
		取 得 額		減価償却額			
		土 地	そ の 他				
4,194,438	20,500,016	61,658	2,353,835	1,644,051	40,750,438	17,654,599	合 計
169,086	599,669	-	X	X	853,819	266,547	09
-	-	-	-	-	-	-	10
X	X	-	X	X	X	X	11
30,939	65,427	-	-	-	92,113	51,694	12
10,722	31,942	-	-	-	18,644	20,487	13
X	X	-	X	X	X	X	14
36,363	83,718	-	X	X	119,458	26,999	15
286,745	1,343,201	59,182	862,152	179,555	2,440,984	946,704	16
X	X	-	-	-	X	X	17
216,919	407,783	-	39,849	30,203	747,440	310,925	18
196,944	474,060	-	20,493	14,617	594,976	104,847	19
X	X	-	-	-	X	X	20
222,257	910,584	-	30,149	259,416	1,439,786	347,702	21
39,225	106,916	-	X	X	164,771	48,787	22
215,284	501,719	-	73,377	55,048	1,129,070	532,041	23
287,535	746,091	-	10,835	18,675	1,572,942	745,405	24
118,575	198,720	-	X	X	525,441	292,022	25
323,886	588,869	-	X	X	1,039,294	407,695	26
X	X	X	X	X	X	X	27
324,250	846,045	-	X	X	1,704,661	768,331	28
358,707	1,101,958	-	97,229	125,690	2,034,622	773,680	29
25,523	24,732	-	-	X	66,392	38,275	30
908,725	10,025,927	X	X	X	22,019,488	10,542,626	31
101,780	326,026	251	35,121	16,735	458,330	122,853	32

13 地区別、産業中分類別事業所数、従業者数、製造品出荷額等、現金給与総額、原材料使用額

(従業者4人以上の事業所)

(8)いわき地区

産業分類	事業所数			従業者数 合計 (A+B-C)	個人事業主及び 無給家族従業者 (A)		常 有給役員 (無給役員を除く)	
	計	甲 (30人以上)	乙 (29人以下)		男	女	男	女
合計	535	172	363	24,057	18	7	574	198
09 食料	75	20	55	2,078	6	4	84	47
10 飲料	5	-	5	41	-	-	3	2
11 繊維	29	8	21	647	1	2	21	13
12 木材	27	5	22	824	1	1	39	11
13 家具	17	7	10	957	1	-	12	3
14 紙・パ	18	10	8	981	2	-	14	3
15 印刷	13	1	12	164	1	-	15	6
16 化学	34	21	13	3,332	-	-	18	2
17 石油	5	-	5	39	-	-	-	-
18 プラ	35	10	25	1,235	2	-	24	8
19 ゴム	3	-	3	32	-	-	3	1
20 皮革	3	2	1	103	1	-	2	2
21 窯業	31	10	21	1,039	-	-	18	2
22 鉄鋼	11	2	9	358	1	-	10	1
23 非鉄	6	4	2	711	-	-	7	-
24 金属	74	14	60	2,369	-	-	102	36
25 はん	16	6	10	439	-	-	28	11
26 生産	44	15	29	1,314	1	-	58	18
27 業務	9	4	5	362	-	-	5	3
28 電子	24	11	13	1,523	-	-	26	11
29 電気	23	8	15	1,336	-	-	38	8
30 情報	6	4	2	2,429	-	-	18	3
31 輸送	14	8	6	1,505	-	-	13	-
32 その他	13	2	11	239	1	-	16	7

産業分類	製造品出荷額等				
	総額	製造品出荷額	加工賃収入額	くず・廃物の 出荷額	その他の 収入額
合計	97,358,722	71,901,397	4,074,596	70,150	21,312,579
09 食料	4,518,346	4,130,360	279,223	-	108,763
10 飲料	40,880	40,880	-	-	-
11 繊維	644,214	425,289	202,792	-	16,133
12 木材	2,251,164	2,106,482	63,541	-	81,141
13 家具	2,498,261	2,355,640	9,786	-	132,835
14 紙・パ	8,198,258	7,859,609	14,069	908	323,672
15 印刷	208,992	201,465	7,044	-	483
16 化学	21,229,714	19,006,946	65,574	-	2,157,194
17 石油	346,686	310,379	-	-	36,307
18 プラ	2,974,254	2,749,235	80,115	-	144,904
19 ゴム	17,814	11,756	6,058	-	-
20 皮革	81,203	20,049	16,907	-	44,247
21 窯業	3,892,220	3,838,966	13,341	-	39,913
22 鉄鋼	2,117,557	1,777,739	22,159	-	317,659
23 非鉄	4,455,552	2,745,335	1,609,885	-	100,332
24 金属	5,668,982	4,672,975	835,591	10,977	149,439
25 はん	1,073,766	1,021,472	44,420	-	7,874
26 生産	2,041,114	1,822,749	204,008	-	14,357
27 業務	1,028,800	780,632	37,293	-	210,875
28 電子	4,162,500	2,383,397	243,424	-	1,535,679
29 電気	4,067,933	3,592,191	185,696	-	290,046
30 情報	18,800,955	3,363,212	92,540	-	15,345,203
31 輸送	6,125,103	5,996,011	36,046	58,265	34,781
32 その他	914,454	688,628	5,084	-	220,742

等、有形固定資産、生産額、付加価値額

用 労 働 者 (B)						臨時雇用者 (常用雇用者に含まれている以外のパート、アルバイト等を含む)	別経営の事業所へ出向又は派遣している人 (送出者) (C)		産業分類	
常 用 雇 用 者				出 向 ・ 派 遣 受 入 者						
正社員、正職員		パート、アルバイト等		男	女					
男	女	男	女	男	女	男	女	男	女	
14,920	3,755	1,426	1,902	1,035	592	58	45	301	69	合 計
605	509	206	542	32	57	19	19	9	5	09
16	8	8	4	-	-	-	-	-	-	10
160	235	13	185	6	11	-	-	-	-	11
439	66	62	36	132	40	-	-	3	-	12
724	133	13	7	47	22	-	-	5	-	13
737	129	29	39	39	11	1	-	15	7	14
78	37	7	17	3	-	-	-	-	-	15
2,517	415	103	91	166	58	1	-	30	8	16
30	8	-	1	-	-	-	-	-	-	17
634	168	89	198	65	71	32	24	2	22	18
2	-	4	22	-	-	-	-	-	-	19
30	26	2	39	-	1	-	-	-	-	20
709	118	100	37	39	16	1	-	-	-	21
286	25	18	14	-	4	-	-	1	-	22
538	33	72	21	61	5	-	-	24	2	23
1,574	309	100	137	61	52	4	-	2	-	24
298	52	18	13	10	9	-	-	-	-	25
868	162	84	86	13	25	-	-	1	-	26
224	66	13	15	17	19	-	-	-	-	27
654	286	79	226	139	106	-	2	4	-	28
893	259	98	86	30	16	-	-	78	14	29
1,729	543	43	18	148	61	-	-	123	11	30
1,048	117	259	53	14	5	-	-	4	-	31
127	51	6	15	13	3	-	-	-	-	32

(金額単位：万円)

現金給与総額	原材料使用額等	有形固定資産 (30人以上の事業所)			生産額	付加価値額	産業分類
		取 得 額		減価償却額			
		土 地	そ の 他				
11,365,144	63,394,099	47,296	3,870,414	3,915,236	76,344,861	29,953,679	合 計
657,792	2,833,186	-	96,436	70,346	4,278,227	1,360,735	09
14,400	6,334	-	-	-	40,880	29,547	10
162,869	348,798	-	2,997	3,434	629,801	270,946	11
238,675	1,634,376	1,439	87,639	87,488	2,170,529	489,787	12
430,655	1,883,745	830	75,968	67,760	2,361,330	501,253	13
450,979	5,798,838	1,994	337,371	416,034	7,870,190	1,848,970	14
50,180	92,897	-	X	X	208,522	105,641	15
2,067,845	10,056,519	645	1,249,648	1,290,555	19,011,808	9,255,708	16
17,928	246,237	-	-	-	310,379	92,579	17
485,138	1,766,605	-	55,251	101,676	2,843,323	1,031,715	18
5,638	6,123	-	-	-	17,814	10,872	19
17,948	43,091	-	X	X	37,086	33,715	20
487,396	2,023,292	-	258,076	154,386	3,892,562	1,657,516	21
189,252	1,439,460	-	X	X	1,800,351	594,597	22
406,314	2,780,065	-	420,437	443,779	4,338,388	1,108,461	23
1,146,802	2,257,270	20,536	131,416	237,877	5,511,346	3,054,331	24
201,283	439,880	-	26,514	29,046	1,071,282	566,460	25
521,960	912,112	-	108,858	80,391	2,015,496	961,372	26
132,207	495,563	-	20,765	26,988	812,934	462,571	27
513,845	2,721,613	2,345	104,559	102,448	2,647,024	1,421,666	28
617,204	2,282,665	18,865	150,958	162,103	3,767,369	1,490,481	29
1,722,848	18,535,694	-	356,562	246,622	3,921,889	1,786,375	30
738,465	4,101,301	642	340,831	341,847	6,093,479	1,624,202	31
87,521	688,435	-	X	X	692,852	194,179	32

14 地区別、市町村別、経営組織別、従業者規模別事業所数、従業者数
 (従業者4人以上の事業所)

地 区 市 町 村	事 業 所 数								
	計	経 営 組 織 別			従 業 者 規 模				
		会 社	組 合・そ 他 の 法 人	個 人	4人～ 9人	10人～ 19人	20人～ 29人	30人～ 49人	50人～ 99人
県 計	3,485	3,272	35	178	1,080	858	497	338	381
県 北 地 区	807	774	7	26	233	191	128	75	91
福 島 市	323	315	2	6	104	74	49	27	29
二 本 松 市	145	136	4	5	35	35	18	16	27
伊 達 市	137	129	-	8	49	38	21	12	9
本 宮 市	82	82	-	-	14	12	18	5	18
桑 折 町	32	30	1	1	11	6	5	3	3
国 見 町	21	20	-	1	8	4	3	3	1
川 俣 町	47	42	-	5	9	17	8	5	2
大 玉 村	20	20	-	-	3	5	6	4	2
県 中 地 区	943	895	6	42	280	245	143	81	103
郡 山 市	402	389	3	10	125	112	58	32	35
須 賀 川 市	163	159	1	3	45	41	25	18	15
田 村 市	91	82	2	7	27	21	12	5	17
鏡 石 町	60	56	-	4	18	13	13	6	7
天 栄 村	13	13	-	-	3	3	2	1	2
石 川 町	45	42	-	3	12	17	5	5	3
玉 川 村	24	21	-	3	9	8	-	2	3
平 田 村	20	18	-	2	5	7	5	-	2
浅 川 町	31	28	-	3	12	3	7	2	5
古 殿 町	25	22	-	3	10	7	3	-	3
三 春 町	34	33	-	1	7	3	7	5	6
小 野 町	35	32	-	3	7	10	6	5	5
県 南 地 区	406	386	2	18	99	103	57	45	56
白 河 市	149	142	-	7	33	33	28	17	21
西 郷 村	53	51	1	1	18	13	7	3	5
泉 崎 村	38	37	1	-	7	11	3	3	9
中 島 村	18	18	-	-	1	6	1	3	6
矢 吹 町	48	48	-	-	10	8	9	7	5
棚 倉 町	46	44	-	2	15	17	2	7	1
矢 祭 町	15	14	-	1	6	4	-	2	2
塙 町	31	26	-	5	7	9	5	3	5
鮫 川 村	8	6	-	2	2	2	2	-	2

模 別		従 業 者 数 (人)						地 区 市 町 村
		計		4人～29人		30人以上		
100人～ 299人	300人 以上	男	女	男	女	男	女	
258	73	105,536	53,152	18,489	12,345	87,047	40,807	県 計
68	21	26,170	13,304	4,517	2,891	21,653	10,413	県 北 地 区
31	9	11,453	5,401	1,923	1,039	9,530	4,362	福 島 市
10	4	4,849	2,250	668	496	4,181	1,754	二 本 松 市
6	2	2,770	1,966	798	582	1,972	1,384	伊 達 市
13	2	3,273	2,032	442	263	2,831	1,769	本 宮 市
1	3	1,901	576	159	121	1,742	455	桑 折 町
2	-	430	215	138	41	292	174	国 見 町
5	1	1,180	682	209	291	971	391	川 俣 町
-	-	314	182	180	58	134	124	大 玉 村
73	18	25,767	15,189	5,075	3,500	20,692	11,689	県 中 地 区
29	11	11,926	6,996	2,291	1,416	9,635	5,580	郡 山 市
17	2	4,254	2,475	903	546	3,351	1,929	須 賀 川 市
7	2	2,694	1,582	367	361	2,327	1,221	田 村 市
2	1	1,625	896	411	211	1,214	685	鏡 石 町
1	1	503	242	84	25	419	217	天 栄 村
3	-	705	642	230	219	475	423	石 川 町
1	1	868	330	75	90	793	240	玉 川 村
1	-	430	138	125	101	305	37	平 田 村
2	-	621	436	132	168	489	268	浅 川 町
2	-	364	308	127	124	237	184	古 殿 町
6	-	1,204	571	157	108	1,047	463	三 春 町
2	-	573	573	173	131	400	442	小 野 町
34	12	16,079	7,157	1,976	1,517	14,103	5,640	県 南 地 区
15	2	5,438	2,404	751	584	4,687	1,820	白 河 市
2	5	3,476	1,255	322	173	3,154	1,082	西 郷 村
4	1	1,786	717	166	115	1,620	602	泉 崎 村
-	1	686	322	48	71	638	251	中 島 村
9	-	1,632	911	259	131	1,373	780	矢 吹 町
2	2	1,674	378	240	153	1,434	225	棚 倉 町
-	1	654	640	51	40	603	600	矢 祭 町
2	-	639	384	126	170	513	214	塙 町
-	-	94	146	13	80	81	66	鮫 川 村

14 地区別、市町村別、経営組織別、従業員規模別事業所数、従業員数
(従業員4人以上の事業所)

地 区 市 町 村	事 業 所 数								
	計	経 営 組 織 別			従 業 者 規 模				
		会 社	組 合・そ 他 の 法 人	個 人	4人～ 9人	10人～ 19人	20人～ 29人	30人～ 49人	50人～ 99人
会 津 地 区	450	399	9	42	177	104	51	41	38
会津若松市	178	152	4	22	74	42	18	10	15
喜多方市	132	120	-	12	53	30	16	12	10
北塩原村	5	4	1	-	2	2	-	1	-
西会津町	16	14	1	1	5	2	3	3	3
磐梯町	16	16	-	-	4	6	1	3	-
猪苗代町	19	18	1	-	12	3	2	1	-
会津坂下町	35	32	-	3	10	9	5	5	2
湯川村	6	6	-	-	1	2	-	1	1
柳津町	6	5	-	1	1	2	-	1	1
三島町	3	2	1	-	2	1	-	-	-
金山町	2	-	1	1	2	-	-	-	-
昭和村	1	1	-	-	1	-	-	-	-
会津美里町	31	29	-	2	10	5	6	4	6
南 会 津 地 区	60	54	1	5	20	22	4	8	4
下郷町	11	10	-	1	4	3	-	2	2
檜枝岐村	1	-	1	-	1	-	-	-	-
只見町	10	9	-	1	1	5	1	1	1
南会津町	38	35	-	3	14	14	3	5	1
相 双 地 区	284	254	5	25	99	73	43	24	25
相馬市	69	61	2	6	20	18	8	8	6
南相馬市	143	125	3	15	54	37	23	10	12
広野町	14	13	-	1	3	4	2	1	2
檜葉町	13	13	-	-	5	1	5	-	2
富岡町	1	1	-	-	-	-	-	-	1
川内村	5	4	-	1	1	3	1	-	-
大熊町	-	-	-	-	-	-	-	-	-
双葉町	-	-	-	-	-	-	-	-	-
浪江町	5	5	-	-	3	2	-	-	-
葛尾村	2	2	-	-	1	1	-	-	-
新地町	27	25	-	2	11	5	4	5	1
飯舘村	5	5	-	-	1	2	-	-	1
い わ き 地 区	535	510	5	20	172	120	71	64	64
いわき市	535	510	5	20	172	120	71	64	64

模 別		従 業 者 数 (人)						地 区 市 町 村
		計		4人～29人		30人以上		
100人～ 299人	300人 以上	男	女	男	女	男	女	
30	9	12,132	7,342	2,038	1,672	10,094	5,670	会 津 地 区
13	6	5,735	3,381	786	649	4,949	2,732	会津若松市
9	2	2,860	1,587	603	484	2,257	1,103	喜多方市
-	-	72	16	34	6	38	10	北塩原村
-	-	270	219	81	59	189	160	西会津町
1	1	1,249	775	88	39	1,161	736	磐梯町
1	-	313	136	83	79	230	57	猪苗代町
4	-	642	618	166	155	476	463	会津坂下町
1	-	272	80	20	14	252	66	湯川村
1	-	180	93	22	12	158	81	柳津町
-	-	17	9	17	9	-	-	三島町
-	-	2	12	2	12	-	-	金山町
-	-	5	1	5	1	-	-	昭和村
-	-	515	415	131	153	384	262	会津美里町
2	-	791	533	302	210	489	323	南会津地区
-	-	157	115	39	24	118	91	下郷町
-	-	2	2	2	2	-	-	檜枝岐村
1	-	216	124	43	50	173	74	只見町
1	-	416	292	218	134	198	158	南会津町
17	3	6,925	3,242	1,672	963	5,253	2,279	相 双 地 区
8	1	2,687	1,300	335	209	2,352	1,091	相馬市
5	2	2,744	1,285	848	555	1,896	730	南相馬市
2	-	441	117	73	36	368	81	広野町
-	-	270	46	139	31	131	15	檜葉町
-	-	49	9	-	-	49	9	富岡町
-	-	35	30	35	30	-	-	川内村
-	-	-	-	-	-	-	-	大熊町
-	-	-	-	-	-	-	-	双葉町
-	-	31	17	31	17	-	-	浪江町
-	-	5	14	5	14	-	-	葛尾村
1	-	492	327	186	58	306	269	新地町
1	-	171	97	20	13	151	84	飯館村
34	10	17,672	6,385	2,909	1,592	14,763	4,793	いわき地区
34	10	17,672	6,385	2,909	1,592	14,763	4,793	いわき市

15 地区別、市町村別従業者数内訳
(従業者4人以上の事業所)

地区 市町村	事業所数	従業者数 合計 (A+B+C)	個人事業主及び 無給家族従業者 (A)		常用労働			
					有給役員 (無給役員を除く)		常用雇	
					男	女	男	女
県計	3,485	158,688	177	65	3,654	1,300	86,476	30,961
県北地区	807	39,474	26	10	960	333	21,340	8,035
福島市	323	16,854	8	1	425	148	9,466	3,289
二本松市	145	7,099	5	3	183	58	3,979	1,371
伊達市	137	4,736	7	4	145	57	2,096	1,173
本宮市	82	5,305	-	-	68	22	2,517	1,102
桑折町	32	2,477	-	1	34	10	1,603	392
国見町	21	645	1	-	20	7	377	145
川俣町	47	1,862	5	1	54	20	1,044	461
大玉村	20	496	-	-	31	11	258	102
県中地区	943	40,956	47	13	998	356	21,063	8,150
郡山市	402	18,922	12	4	477	176	9,354	3,089
須賀川市	163	6,729	5	2	184	55	3,572	1,372
田村市	91	4,276	7	-	73	22	2,238	1,139
鏡石町	60	2,521	4	-	57	23	1,449	623
天栄村	13	745	-	-	18	7	439	187
石川町	45	1,347	3	1	41	11	548	337
玉川村	24	1,198	4	3	25	14	727	179
平田村	20	568	2	-	9	5	361	85
浅川町	31	1,057	3	-	36	10	514	257
古殿町	25	672	3	2	28	15	316	261
三春町	34	1,775	1	-	28	10	1,079	268
小野町	35	1,146	3	1	22	8	466	353
県南地区	406	23,236	17	7	336	101	13,278	3,928
白河市	149	7,842	6	3	130	36	4,398	1,167
西郷村	53	4,731	1	-	49	15	2,723	673
泉崎村	38	2,503	-	-	25	2	1,605	504
中島村	18	1,008	-	-	14	5	582	197
矢吹町	48	2,543	-	-	37	17	1,365	559
棚倉町	46	2,052	1	2	45	13	1,432	233
矢祭町	15	1,294	1	-	8	3	526	276
塙町	31	1,023	6	2	24	10	571	223
鮫川村	8	240	2	-	4	-	76	96

者 (B)		出向・派遣 受入者		臨時雇用者 (常用雇用者に含まれて いる以外のパート、アルバイト等を 含む)		別経営の事業所へ出向又は派遣 している人 (送出者) (C)		地 区 市 町 村	
用 者									
パート・アルバイト等									
男	女	男	女	男	女	男	女		
9,233	16,847	7,678	4,343	286	282	1,682	364	県 計	
2,276	3,853	2,076	1,151	56	113	508	78	県 北 地 区	
1,035	1,576	802	447	25	59	283	60	福 島 市	
484	616	298	210	4	13	100	8	二 本 松 市	
230	535	349	197	18	16	57	-	伊 達 市	
274	670	429	238	3	18	15	-	本 宮 市	
136	156	159	25	4	2	31	8	桑 折 町	
19	56	15	7	-	2	2	-	国 見 町	
79	180	18	22	2	2	20	2	川 俣 町	
19	64	6	5	-	1	-	-	大 玉 村	
2,142	5,298	1,925	1,459	80	54	408	87	県 中 地 区	
1,068	2,838	1,238	939	14	33	223	50	郡 山 市	
385	948	124	98	59	11	16	-	須 賀 川 市	
215	362	183	61	-	4	22	2	田 村 市	
68	155	73	110	2	3	26	15	鏡 石 町	
34	38	12	10	-	-	-	-	天 栄 村	
60	242	53	52	-	-	-	1	石 川 町	
135	122	65	19	-	2	88	7	玉 川 村	
21	35	41	13	2	-	4	-	平 田 村	
35	120	57	61	-	-	24	12	浅 川 町	
12	29	5	1	-	-	-	-	古 殿 町	
63	238	36	55	1	1	3	-	三 春 町	
46	171	38	40	2	-	2	-	小 野 町	
1,285	2,541	1,484	654	26	26	321	74	県 南 地 区	
610	971	340	230	19	18	46	3	白 河 市	
236	484	739	153	1	2	272	70	西 郷 村	
39	178	118	33	-	-	1	-	泉 崎 村	
31	58	59	62	-	-	-	-	中 島 村	
118	209	112	126	1	-	-	-	矢 吹 町	
111	122	87	9	2	1	2	1	棚 倉 町	
103	351	16	10	2	4	-	-	矢 祭 町	
30	137	8	12	1	1	-	-	塙 町	
7	31	5	19	-	-	-	-	鮫 川 村	

15 地区別、市町村別従業者数内訳
(従業者4人以上の事業所)

地 区 市 町 村	事業所数	従業者数 合 計 (A+B-C)	個人事業主及び 無給家族従業者 (A)		常 用 労 働			
					有給役員 (無給役員を除く)		常 用 雇	
					男	女	男	女
会 津 地 区	450	19,474	41	18	458	187	9,597	4,738
会津若松市	178	9,116	22	12	171	84	4,880	2,346
喜多方市	132	4,447	11	6	132	51	2,093	1,009
北塩原村	5	88	-	-	6	-	64	14
西会津町	16	489	1	-	15	5	218	140
磐梯町	16	2,024	-	-	21	6	830	289
猪苗代町	19	449	-	-	18	14	218	64
会津坂下町	35	1,260	3	-	37	10	473	469
湯川村	6	352	-	-	11	4	241	64
柳津町	6	273	1	-	4	1	153	62
三島町	3	26	-	-	3	-	14	9
金山町	2	14	1	-	-	-	1	11
昭和村	1	6	-	-	2	-	3	-
会津美里町	31	930	2	-	38	12	409	261
南会津地区	60	1,324	5	1	50	19	666	408
下郷町	11	272	1	1	2	1	144	97
檜枝岐村	1	4	-	-	-	-	2	-
只見町	10	340	1	-	11	3	198	111
南会津町	38	708	3	-	37	15	322	200
相 双 地 区	284	10,167	23	9	278	106	5,612	1,947
相馬市	69	3,987	5	1	70	21	2,172	689
南相馬市	143	4,029	14	8	136	62	2,246	834
広野町	14	558	1	-	7	1	371	76
檜葉町	13	316	-	-	27	5	198	32
富岡町	1	58	-	-	2	-	46	8
川内村	5	65	1	-	3	1	28	27
大熊町	-	-	-	-	-	-	-	-
双葉町	-	-	-	-	-	-	-	-
浪江町	5	48	-	-	1	1	26	10
葛尾村	2	19	-	-	-	3	4	6
新地町	27	819	2	-	22	9	363	172
飯舘村	5	268	-	-	10	3	158	93
いわき地区	535	24,057	18	7	574	198	14,920	3,755
いわき市	535	24,057	18	7	574	198	14,920	3,755

者 (B)		出向・派遣 受入者		臨時雇用者 (常用雇用者に含まれて いる以外のパート、アルバイト等を 含む)		別経営の事業所へ出向又は派遣 している人 (送出者) (C)		地 区
用 者								市 町 村
パート・アルバイト等								
男	女	男	女	男	女	男	女	
1,336	2,096	794	352	53	33	94	49	会 津 地 区
439	823	284	152	7	9	61	36	会津若松市
374	486	259	48	26	6	9	13	喜多方市
2	2	-	-	-	-	-	-	北塩原村
37	74	1	-	-	-	2	-	西会津町
348	390	52	90	-	-	2	-	磐梯町
24	41	53	17	-	-	-	-	猪苗代町
54	107	85	32	9	3	10	-	会津坂下町
16	12	9	-	-	2	5	-	湯川村
3	26	24	4	-	-	5	-	柳津町
-	-	-	-	-	-	-	-	三島町
-	1	-	-	-	-	-	-	金山町
-	1	-	-	-	-	-	-	昭和村
39	133	27	9	11	13	-	-	会津美里町
66	105	11	2	9	-	7	2	南会津地区
13	17	3	1	6	-	6	2	下郷町
-	2	-	-	-	-	-	-	檜枝岐村
5	9	1	1	-	-	-	-	只見町
48	77	7	-	3	-	1	-	南会津町
702	1,052	353	133	4	11	43	5	相 双 地 区
254	532	220	57	1	3	34	-	相馬市
322	358	33	27	2	6	7	4	南相馬市
48	33	16	7	-	-	2	-	広野町
2	5	43	4	-	-	-	-	檜葉町
1	1	-	-	-	-	-	-	富岡町
1	1	2	1	-	-	-	-	川内村
-	-	-	-	-	-	-	-	大熊町
-	-	-	-	-	-	-	-	双葉町
3	6	1	-	-	-	-	-	浪江町
1	5	-	-	-	-	-	-	葛尾村
68	110	37	37	1	2	-	1	新地町
2	1	1	-	-	-	-	-	飯舘村
1,426	1,902	1,035	592	58	45	301	69	い わ き 地 区
1,426	1,902	1,035	592	58	45	301	69	い わ き 市

16 市町村別、産業中分類別事業所数、従業者数、製造品出荷額等、現金給与総額、
 原材料使用額等、有形固定資産、生産額、付加価値額（従業者4人以上の事業所）

市町村名 産業分類	事業所数			従業者数 合計 (A+B-C)	個人事業主及び 無給家族従業者 (A)		常用労働者 (B)							
	計	甲	乙				有給役員		常用雇用者				出向・派遣 受入者	
							(無給役員を除く)		正社員、正職員		パート・ アルバイト等			
							男	女	男	女	男	女		
合計	3,485	1,050	2,435	158,688	177	65	3,654	1,300	86,476	30,961	9,233	16,847	7,678	4,343
福島市	323	96	227	16,854	8	1	425	148	9,466	3,289	1,035	1,576	802	447
09 食料	54	18	36	2,308	—	—	83	32	668	402	203	725	98	98
10 飲料	5	1	4	64	—	—	5	2	20	9	11	17	—	—
11 繊維	21	4	17	658	3	—	19	9	106	353	30	130	7	1
12 木材	4	—	4	40	—	—	1	1	29	6	2	1	—	—
13 家具	7	1	6	83	—	—	11	3	48	12	4	5	—	—
14 紙・パ	12	4	8	489	2	—	8	2	342	73	21	18	22	13
15 印刷	28	12	16	1,030	1	—	39	18	570	284	33	65	19	6
16 化学	2	2	—	254	—	—	3	—	142	74	11	17	2	8
18 プラ	18	7	11	828	—	—	19	7	309	72	45	83	140	153
19 ゴム	3	3	—	517	—	—	1	—	325	74	47	13	36	21
21 窯業	17	4	13	1,051	—	—	23	4	670	128	102	14	122	15
22 鉄鋼	2	1	1	820	—	—	6	1	598	34	117	8	49	10
24 金属	31	6	25	1,579	—	—	45	12	1,075	341	74	39	11	3
25 はん用	12	3	9	464	—	—	28	11	359	41	21	4	1	1
26 生産	35	5	30	1,044	—	—	49	22	705	177	39	38	9	6
27 業務	12	2	10	338	—	—	14	3	171	45	14	89	2	—
28 電子	14	5	9	826	—	—	7	1	456	157	60	127	14	7
29 電気	14	6	8	986	—	—	27	5	585	201	59	87	24	26
30 情報	12	10	2	3,138	—	—	9	—	2,066	727	127	71	246	79
31 輸送	8	1	7	169	—	—	10	3	110	24	9	13	—	—
32 その他	12	1	11	168	2	1	18	12	112	55	6	12	—	—
会津若松市	178	44	134	9,116	22	12	171	84	4,880	2,346	439	823	284	152
09 食料	35	5	30	845	6	4	28	17	206	110	113	323	24	15
10 飲料	7	—	7	112	—	—	14	8	48	24	9	13	—	—
11 繊維	7	—	7	66	1	1	6	3	4	39	1	11	—	—
12 木材	7	—	7	65	1	—	5	3	42	9	1	1	3	—
13 家具	7	1	6	373	1	—	13	9	129	124	48	48	—	1
14 紙・パ	3	2	1	143	—	—	4	2	85	21	18	13	3	1
15 印刷	10	2	8	214	—	—	10	5	116	45	7	31	—	—
16 化学	4	3	1	279	—	—	4	—	223	24	13	1	13	1
17 石油	2	—	2	21	—	—	1	—	15	4	—	—	1	—
18 プラ	10	1	9	166	3	1	9	3	71	27	3	45	3	1
20 皮革	1	1	—	75	—	—	—	—	20	54	—	—	1	—
21 窯業	6	3	3	266	—	—	4	1	179	58	20	1	7	—
22 鉄鋼	4	1	3	177	—	—	2	2	155	10	—	1	7	—
23 非鉄	5	3	2	725	1	—	2	—	624	62	17	14	20	12
24 金属	5	—	5	29	—	—	4	2	18	4	1	—	—	—
25 はん用	4	2	2	104	1	—	3	1	66	26	2	3	1	1
26 生産	10	2	8	254	—	—	12	9	171	25	13	10	10	5
27 業務	13	9	4	3,101	—	—	18	4	1,416	1,264	103	171	54	93
28 電子	7	5	2	1,544	—	—	7	—	1,064	272	31	50	133	19
29 電気	2	—	2	38	—	—	2	1	24	9	—	2	—	—
30 情報	2	—	2	20	2	1	—	—	6	5	—	6	—	—
31 輸送	3	2	1	162	—	—	1	1	88	38	19	12	4	—
32 その他	24	2	22	337	6	5	22	13	110	92	20	67	—	3

16 市町村別、産業中分類別事業所数、従業者数、製造品出荷額等、現金給与総額、
原材料使用額等、有形固定資産、生産額、付加価値額（従業者4人以上の事業所）

（金額単位：万円）

市町村名 産業分類	臨時雇用者（常用雇用者に含まれている以外のパート、アルバイト等を含む）		別経営の事業所へ出向又は派遣している人（送出处）(C)		製造品出荷額等					現金給与総額
	男	女	男	女	総額	製造品出荷額	加工賃収入額	くず・廃物の出荷額	その他収入額	
合計	286	282	1,682	364	508,896,570	450,253,762	21,706,350	118,803	36,817,655	66,849,245
福島市	25	59	283	60	47,680,628	43,913,210	1,354,592	8,685	2,404,141	7,221,217
09 食料	8	52	—	1	5,466,033	4,532,008	33,880	143	900,002	646,664
10 飲料	2	—	—	—	162,732	162,322	—	—	410	18,654
11 繊維	—	1	—	—	452,940	280,055	163,695	—	9,190	161,248
12 木材	—	—	—	—	61,380	58,450	—	—	2,930	12,126
13 家具	8	—	—	—	93,180	87,384	2,000	X	X	31,915
14 紙・パ	—	—	10	2	1,490,492	1,296,891	53,470	6,774	133,357	251,292
15 印刷	1	3	4	1	1,317,599	1,162,518	37,281	465	117,335	362,746
16 化学	—	—	3	—	X	X	—	—	X	X
18 プラ	—	—	—	—	1,612,215	1,346,240	15,787	552	249,636	218,733
19 ゴム	—	—	—	—	925,845	924,896	X	X	—	228,061
21 窯業	3	—	22	5	3,111,219	2,951,970	130,102	—	29,147	545,830
22 鉄鋼	—	—	3	—	X	X	X	—	X	X
24 金属	3	—	21	—	8,004,116	7,692,461	293,862	—	17,793	885,353
25 はん用	—	—	2	—	1,065,563	782,444	8,038	—	275,081	236,839
26 生産	—	2	—	1	2,465,556	2,364,788	49,538	—	51,230	440,270
27 業務	—	—	—	—	1,133,309	916,827	62,644	—	153,838	141,128
28 電子	—	—	3	—	1,725,743	1,631,083	86,702	—	7,958	300,883
29 電気	—	1	28	—	2,474,236	2,378,911	75,569	—	19,756	416,219
30 情報	—	—	162	25	12,626,879	12,309,100	238,697	—	79,082	1,613,967
31 輸送	—	—	—	—	138,323	40,226	83,951	—	14,146	54,117
32 その他	—	—	25	25	188,183	159,027	15,266	—	13,890	54,793
会津若松市	7	9	61	36	22,902,465	19,759,739	2,538,060	108	604,558	3,831,193
09 食料	1	4	1	—	1,493,904	1,336,977	60,481	—	96,446	202,410
10 飲料	—	1	1	3	175,359	174,392	—	—	967	39,097
11 繊維	—	2	—	—	27,817	15,037	12,780	—	—	11,700
12 木材	3	—	—	—	100,877	100,854	23	—	—	17,261
13 家具	—	—	—	—	362,640	259,222	3,442	—	99,976	125,975
14 紙・パ	—	—	3	1	216,796	192,072	—	104	24,620	41,706
15 印刷	—	—	—	—	339,189	339,189	—	—	—	63,664
16 化学	—	—	—	—	593,211	406,203	X	—	X	144,392
17 石油	—	—	—	—	X	X	—	—	X	X
18 プラ	—	—	—	—	163,574	139,618	23,956	—	—	54,673
20 皮革	—	—	—	—	X	X	—	—	—	X
21 窯業	—	—	3	1	511,809	437,686	—	—	74,123	102,648
22 鉄鋼	—	—	—	—	526,563	485,116	11,311	—	30,136	108,303
23 非鉄	—	—	17	10	6,455,076	6,191,281	188,367	—	75,428	436,387
24 金属	—	—	—	—	50,061	41,984	21	—	8,056	11,398
25 はん用	—	—	—	—	167,343	12,681	154,662	—	—	32,010
26 生産	—	—	1	—	993,189	981,404	9,949	4	1,832	113,353
27 業務	3	2	6	16	6,467,810	6,344,831	121,166	—	1,813	1,285,180
28 電子	—	—	27	5	3,527,696	1,695,133	1,796,426	—	36,137	886,140
29 電気	—	—	—	—	X	X	—	—	X	X
30 情報	—	—	—	—	X	—	X	—	—	X
31 輸送	—	—	1	—	150,933	139,465	11,290	—	178	44,419
32 その他	—	—	1	—	267,842	178,744	64,903	—	24,195	75,341

16 市町村別、産業中分類別事業所数、従業者数、製造品出荷額等、現金給与総額、
原材料使用額等、有形固定資産、生産額、付加価値額（従業者4人以上の事業所）

（金額単位：万円）

市町村名 産業分類	原材料 使用額等	有形固定資産（従業者30人以上の事業所）			生産額	付加価値額
		取 得 額		減価償却額		
		土 地	その他			
合 計	305,749,384	1,213,056	28,208,375	18,858,463	473,101,553	171,496,828
福島市	29,050,840	96,757	3,340,796	1,458,538	45,203,199	16,165,595
09 食 料	4,023,306	—	200,647	183,092	4,586,682	1,189,467
10 飲 料	63,891	—	X	X	161,977	84,944
11 織 維	190,494	—	1,813	3,680	445,709	241,264
12 木 材	21,090	—	—	—	58,450	37,133
13 家 具	40,683	—	—	X	75,992	34,557
14 紙・パ	1,000,832	—	60,221	53,787	1,347,370	399,551
15 印 刷	626,475	8,846	60,618	49,787	1,212,244	604,654
16 化 学	X	—	X	X	X	X
18 プ ラ	998,342	—	138,636	82,063	1,362,218	497,333
19 ゴ ム	581,176	—	37,594	32,350	939,252	303,002
21 窯 業	1,498,019	—	192,670	152,684	3,042,473	1,402,244
22 鉄 鋼	X	—	X	X	X	X
24 金 属	6,595,621	—	1,498,573	412,633	7,990,014	1,036,633
25 はん用	534,074	1,018	34,223	26,557	761,144	442,341
26 生 産	1,397,535	84,322	210,795	48,835	2,322,408	929,710
27 業 務	608,673	—	X	X	1,031,827	521,540
28 電 子	945,636	—	37,642	46,629	1,700,664	661,031
29 電 気	1,159,390	2,571	346,243	20,341	2,453,172	1,237,074
30 情 報	7,305,669	—	114,755	157,136	12,610,315	4,832,276
31 輸 送	50,661	—	—	X	124,023	80,412
32 その他	63,840	—	X	X	173,341	110,461
会津若松市	14,609,913	25,535	1,536,183	794,376	22,237,715	7,250,097
09 食 料	775,419	1,286	8,999	19,151	1,395,833	645,362
10 飲 料	50,795	—	—	—	174,392	92,746
11 織 維	9,117	—	—	—	27,817	17,235
12 木 材	69,936	—	—	—	100,877	28,518
13 家 具	159,407	X	X	X	259,959	171,484
14 紙・パ	144,360	—	X	X	192,104	66,034
15 印 刷	204,835	—	X	X	339,902	119,965
16 化 学	254,053	—	X	X	462,329	275,294
17 石 油	X	—	—	—	X	X
18 プ ラ	74,685	—	X	X	163,045	73,273
20 皮 革	X	—	—	X	X	X
21 窯 業	270,831	X	11,534	18,172	442,262	231,185
22 鉄 鋼	298,126	—	X	X	511,823	226,046
23 非 鉄	5,342,232	—	241,010	197,747	6,281,465	925,440
24 金 属	30,175	—	—	—	42,005	18,328
25 はん用	109,050	—	X	X	167,699	46,009
26 生 産	602,026	—	X	X	1,034,971	420,540
27 業 務	4,206,156	—	333,475	69,277	6,475,469	2,056,647
28 電 子	1,636,155	—	740,254	370,962	3,478,719	1,523,439
29 電 気	X	—	—	—	X	X
30 情 報	X	—	—	—	X	X
31 輸 送	102,192	—	X	X	150,227	42,111
32 その他	119,982	—	X	X	243,406	129,682

16 市町村別、産業中分類別事業所数、従業者数、製造品出荷額等、現金給与総額、
原材料使用額等、有形固定資産、生産額、付加価値額（従業者4人以上の事業所）

市町村名 産業分類	事業所数			従業者数 合計 (A+B-C)	個人事業主及び 無給家族従業者 (A)		常用労働者 (B)							
	計	甲	乙				有給役員		常用雇用者				出向・派遣 受入者	
							(無給役員を除く)		正社員、正職員		パート・ アルバイト等			
							男	女	男	女	男	女		
郡山市	402	107	295	18,922	12	4	477	176	9,354	3,089	1,068	2,838	1,238	939
09 食料	67	25	42	4,143	2	2	88	38	890	571	446	1,780	31	301
10 飲料	9	—	9	109	—	—	9	7	55	24	7	8	—	—
11 繊維	33	6	27	685	4	—	23	12	140	311	32	160	1	3
12 木材	14	2	12	229	—	—	21	4	150	41	5	5	3	—
13 家具	10	—	10	75	1	—	16	6	40	7	1	4	—	—
14 紙・パ	6	1	5	88	1	—	5	—	46	17	3	16	—	—
15 印刷	28	3	25	417	—	—	45	22	223	87	7	32	—	1
16 化学	16	9	7	1,707	—	—	17	4	1,126	299	93	74	55	50
17 石油	5	—	5	48	—	—	5	—	25	9	6	3	—	—
18 プラ	20	6	14	710	—	—	22	10	415	143	12	96	10	2
19 ゴム	3	2	1	214	2	2	3	1	97	57	18	34	—	—
21 窯業	23	6	17	1,349	—	—	31	8	825	152	50	66	205	28
22 鉄鋼	5	—	5	61	—	—	4	—	48	9	—	—	—	—
23 非鉄	5	3	2	363	—	—	5	—	214	28	76	14	14	16
24 金属	54	11	43	1,529	2	—	82	25	1,071	178	58	81	17	19
25 はん用	8	2	6	548	—	—	10	3	421	66	22	9	18	2
26 生産	23	3	20	515	—	—	17	9	376	64	34	10	1	4
27 業務	8	4	4	255	—	—	13	1	86	69	14	55	17	—
28 電子	15	7	8	1,227	—	—	13	6	774	224	7	116	49	54
29 電気	16	3	13	2,058	—	—	23	7	929	308	27	71	549	248
30 情報	9	7	2	1,622	—	—	1	—	852	315	66	148	143	204
31 輸送	7	4	3	629	—	—	4	3	367	41	67	16	125	6
32 その他	18	3	15	341	—	—	20	10	184	69	17	40	—	1
いわき市	535	172	363	24,057	18	7	574	198	14,920	3,755	1,426	1,902	1,035	592
09 食料	75	20	55	2,078	6	4	84	47	605	509	206	542	32	57
10 飲料	5	—	5	41	—	—	3	2	16	8	8	4	—	—
11 繊維	29	8	21	647	1	2	21	13	160	235	13	185	6	11
12 木材	27	5	22	824	1	1	39	11	439	66	62	36	132	40
13 家具	17	7	10	957	1	—	12	3	724	133	13	7	47	22
14 紙・パ	18	10	8	981	2	—	14	3	737	129	29	39	39	11
15 印刷	13	1	12	164	1	—	15	6	78	37	7	17	3	—
16 化学	34	21	13	3,332	—	—	18	2	2,517	415	103	91	166	58
17 石油	5	—	5	39	—	—	—	—	30	8	—	1	—	—
18 プラ	35	10	25	1,235	2	—	24	8	634	168	89	198	65	71
19 ゴム	3	—	3	32	—	—	3	1	2	—	4	22	—	—
20 皮革	3	2	1	103	1	—	2	2	30	26	2	39	—	1
21 窯業	31	10	21	1,039	—	—	18	2	709	118	100	37	39	16
22 鉄鋼	11	2	9	358	1	—	10	1	286	25	18	14	—	4
23 非鉄	6	4	2	711	—	—	7	—	538	33	72	21	61	5
24 金属	74	14	60	2,369	—	—	102	36	1,574	309	100	137	61	52
25 はん用	16	6	10	439	—	—	28	11	298	52	18	13	10	9
26 生産	44	15	29	1,314	1	—	58	18	868	162	84	86	13	25
27 業務	9	4	5	362	—	—	5	3	224	66	13	15	17	19
28 電子	24	11	13	1,523	—	—	26	11	654	286	79	226	139	106
29 電気	23	8	15	1,336	—	—	38	8	893	259	98	86	30	16
30 情報	6	4	2	2,429	—	—	18	3	1,729	543	43	18	148	61
31 輸送	14	8	6	1,505	—	—	13	—	1,048	117	259	53	14	5
32 その他	13	2	11	239	1	—	16	7	127	51	6	15	13	3

16 市町村別、産業中分類別事業所数、従業者数、製造品出荷額等、現金給与総額、
原材料使用額等、有形固定資産、生産額、付加価値額（従業者4人以上の事業所）

（金額単位：万円）

市町村名 産業分類	臨時雇用者（常用雇用者に含まれている以外のパート、アルバイト等を含む）		別経営の事業所へ出向又は派遣している人（送出者）(C)		製造品出荷額等					現金給与総額
	男	女	男	女	総額	製造品出荷額	加工賃収入額	くず・廃物の出荷額	その他収入額	
郡山市	14	33	223	50	63,211,358	54,448,786	2,268,061	8,858	6,485,653	7,909,735
09 食料	2	14	6	—	7,154,658	6,903,888	136,942	1,171	112,657	1,048,774
10 飲料	—	—	—	1	191,531	166,688	15,707	—	9,136	32,290
11 繊維	—	—	1	—	596,268	422,619	170,922	—	2,727	164,377
12 木材	3	—	—	—	532,462	402,875	25,168	—	104,419	90,368
13 家具	2	1	—	—	88,602	87,370	785	—	447	25,960
14 紙・パ	—	—	—	—	312,814	137,977	3,403	463	170,971	26,795
15 印刷	1	1	—	—	611,639	558,365	37,512	287	15,475	137,564
16 化学	—	—	9	2	19,925,213	16,044,889	216,836	—	3,663,488	870,201
17 石油	—	—	—	—	394,697	292,937	—	1,182	100,578	22,426
18 プラ	—	—	—	—	1,765,847	1,671,425	39,296	—	55,126	299,488
19 ゴム	—	—	—	—	413,219	398,795	5,609	—	8,815	87,347
20 窯業	1	—	15	1	3,011,845	2,818,605	90,359	—	102,881	677,226
22 鉄鋼	—	—	—	—	463,127	436,712	4,624	—	21,791	27,202
23 非鉄	—	9	3	1	2,702,700	2,562,014	51,659	—	89,027	171,610
24 金属	3	—	4	—	3,219,776	2,724,838	426,093	125	68,720	614,859
25 はん用	—	—	3	—	3,154,556	2,447,445	2,348	—	704,763	347,514
26 生産	—	—	—	—	1,462,661	1,402,035	55,295	—	5,331	255,300
27 業務	—	—	—	—	560,946	538,563	22,023	—	360	126,225
28 電子	—	—	7	9	6,091,773	5,856,404	232,303	—	3,066	485,664
29 電気	2	2	89	15	4,611,020	4,494,258	103,346	—	13,416	1,186,557
30 情報	—	6	86	21	4,215,641	2,625,737	434,176	5,630	1,150,098	803,645
31 輸送	—	—	—	—	1,078,085	1,028,214	30,648	—	19,223	283,617
32 その他	—	—	—	—	652,278	426,133	163,007	—	63,138	124,726
いわき市	58	45	301	69	97,358,722	71,901,397	4,074,596	70,150	21,312,579	11,365,144
09 食料	19	19	9	5	4,518,346	4,130,360	279,223	—	108,763	657,792
10 飲料	—	—	—	—	40,880	40,880	—	—	—	14,400
11 繊維	—	—	—	—	644,214	425,289	202,792	—	16,133	162,869
12 木材	—	—	3	—	2,251,164	2,106,482	63,541	—	81,141	238,675
13 家具	—	—	5	—	2,498,261	2,355,640	9,786	—	132,835	430,655
14 紙・パ	1	—	15	7	8,198,258	7,859,609	14,069	908	323,672	450,979
15 印刷	—	—	—	—	208,992	201,465	7,044	—	483	50,180
16 化学	1	—	30	8	21,229,714	19,006,946	65,574	—	2,157,194	2,067,845
17 石油	—	—	—	—	346,686	310,379	—	—	36,307	17,928
18 プラ	32	24	2	22	2,974,254	2,749,235	80,115	—	144,904	485,138
19 ゴム	—	—	—	—	17,814	11,756	6,058	—	—	5,638
20 皮革	—	—	—	—	81,203	20,049	16,907	—	44,247	17,948
21 窯業	1	—	—	—	3,892,220	3,838,966	13,341	—	39,913	487,396
22 鉄鋼	—	—	1	—	2,117,557	1,777,739	22,159	—	317,659	189,252
23 非鉄	—	—	24	2	4,455,552	2,745,335	1,609,885	—	100,332	406,314
24 金属	4	—	2	—	5,668,982	4,672,975	835,591	10,977	149,439	1,146,802
25 はん用	—	—	—	—	1,073,766	1,021,472	44,420	—	7,874	201,283
26 生産	—	—	1	—	2,041,114	1,822,749	204,008	—	14,357	521,960
27 業務	—	—	—	—	1,028,800	780,632	37,293	—	210,875	132,207
28 電子	—	2	4	—	4,162,500	2,383,397	243,424	—	1,535,679	513,845
29 電気	—	—	78	14	4,067,933	3,592,191	185,696	—	290,046	617,204
30 情報	—	—	123	11	18,800,955	3,363,212	92,540	—	15,345,203	1,722,848
31 輸送	—	—	4	—	6,125,103	5,996,011	36,046	58,265	34,781	738,465
32 その他	—	—	—	—	914,454	688,628	5,084	—	220,742	87,521

16 市町村別、産業中分類別事業所数、従業者数、製造品出荷額等、現金給与総額、
原材料使用額等、有形固定資産、生産額、付加価値額（従業者4人以上の事業所）

（金額単位：万円）

市町村名 産業分類	原材料 使用額等	有形固定資産（従業者30人以上の事業所）			生産額	付加価値額
		取 得 額		減価償却額		
		土 地	その他			
郡山市	39,282,116	96,164	3,177,683	1,493,806	56,719,301	21,136,710
09 食 料	3,984,313	—	102,908	148,397	7,039,748	2,794,671
10 飲 料	104,388	—	—	—	182,395	64,626
11 織 維	348,285	—	13,944	19,222	589,719	206,549
12 木 材	351,545	—	X	X	433,409	169,469
13 家 具	39,478	—	—	—	88,155	45,276
14 紙・パ	250,246	—	X	X	140,002	55,167
15 印 刷	348,866	—	X	X	596,753	239,928
16 化 学	12,965,360	45,792	610,829	263,553	16,335,424	6,387,269
17 石 油	222,395	—	—	—	292,937	158,803
18 プ ラ	958,554	—	136,688	72,622	1,715,502	728,177
19 ゴ ム	263,553	—	—	X	404,861	137,481
21 窯 業	1,516,888	—	795,289	198,416	2,919,055	1,262,966
22 鉄 鋼	386,715	—	—	—	441,336	70,426
23 非 鉄	1,928,419	—	34,960	51,569	2,635,235	687,744
24 金 属	1,268,723	22,646	127,477	76,301	3,140,420	1,724,082
25 はん用	2,301,730	X	X	X	2,414,386	756,403
26 生 産	1,097,960	—	256,378	7,444	1,345,517	267,401
27 業 務	250,695	X	44,175	39,109	560,858	259,438
28 電 子	3,695,623	—	612,021	348,337	6,009,575	1,829,354
29 電 気	3,628,345	—	145,001	40,732	4,644,324	929,159
30 情 報	2,342,405	—	111,679	73,272	3,151,967	1,785,821
31 輸 送	634,833	13,700	41,720	61,362	1,056,231	348,181
32 その他	392,797	—	21,345	14,044	581,492	228,319
いわき市	63,394,099	47,296	3,870,414	3,915,236	76,344,861	29,953,679
09 食 料	2,833,186	—	96,436	70,346	4,278,227	1,360,735
10 飲 料	6,334	—	—	—	40,880	29,547
11 織 維	348,798	—	2,997	3,434	629,801	270,946
12 木 材	1,634,376	1,439	87,639	87,488	2,170,529	489,787
13 家 具	1,883,745	830	75,968	67,760	2,361,330	501,253
14 紙・パ	5,798,838	1,994	337,371	416,034	7,870,190	1,848,970
15 印 刷	92,897	—	X	X	208,522	105,641
16 化 学	10,056,519	645	1,249,648	1,290,555	19,011,808	9,255,708
17 石 油	246,237	—	—	—	310,379	92,579
18 プ ラ	1,766,605	—	55,251	101,676	2,843,323	1,031,715
19 ゴ ム	6,123	—	—	—	17,814	10,872
20 皮 革	43,091	—	X	X	37,086	33,715
21 窯 業	2,023,292	—	258,076	154,386	3,892,562	1,657,516
22 鉄 鋼	1,439,460	—	X	X	1,800,351	594,597
23 非 鉄	2,780,065	—	420,437	443,779	4,338,388	1,108,461
24 金 属	2,257,270	20,536	131,416	237,877	5,511,346	3,054,331
25 はん用	439,880	—	26,514	29,046	1,071,282	566,460
26 生 産	912,112	—	108,858	80,391	2,015,496	961,372
27 業 務	495,563	—	20,765	26,988	812,934	462,571
28 電 子	2,721,613	2,345	104,559	102,448	2,647,024	1,421,666
29 電 気	2,282,665	18,865	150,958	162,103	3,767,369	1,490,481
30 情 報	18,535,694	—	356,562	246,622	3,921,889	1,786,375
31 輸 送	4,101,301	642	340,831	341,847	6,093,479	1,624,202
32 その他	688,435	—	X	X	692,852	194,179

16 市町村別、産業中分類別事業所数、従業者数、製造品出荷額等、現金給与総額、
 原材料使用額等、有形固定資産、生産額、付加価値額（従業者4人以上の事業所）

市町村名 産業分類	事業所数			従業者数 合計 (A+B-C)	個人事業主及び 無給家族従業者 (A)		常用労働者 (B)							
	計	甲	乙				有給役員		常用雇用者				出向・派遣 受入者	
							(無給役員を除く)		正社員、正職員		パート・ アルバイト等			
							男	女	男	女	男	女		
白河市	149	55	94	7,842	6	3	130	36	4,398	1,167	610	971	340	230
09 食料	17	6	11	646	1	—	13	7	172	72	84	197	51	49
10 飲料	4	—	4	31	—	—	2	1	18	5	2	3	—	—
11 繊維	10	2	8	246	—	—	11	5	31	164	1	27	1	6
12 木材	3	1	2	62	1	1	3	—	42	8	5	2	—	—
13 家具	3	2	1	159	—	—	—	—	100	18	12	12	11	6
14 紙・パ	4	1	3	78	—	—	4	1	36	21	3	12	1	—
15 印刷	4	—	4	50	—	—	4	—	13	25	4	4	—	—
16 化学	4	4	—	634	—	—	2	—	253	75	67	175	48	21
18 プラ	11	2	9	392	1	—	19	2	149	78	20	115	5	3
19 ゴム	5	4	1	1,903	—	—	4	2	1,399	92	287	88	38	22
21 窯業	8	3	5	322	—	—	9	3	251	40	14	5	—	—
22 鉄鋼	4	2	2	151	—	—	2	1	123	16	—	1	6	2
23 非鉄	4	3	1	236	—	—	6	1	165	31	10	12	13	1
24 金属	14	5	9	610	—	—	11	2	395	108	22	36	30	7
25 はん用	4	1	3	113	—	—	3	1	82	9	12	5	3	1
26 生産	9	3	6	233	—	—	7	1	165	38	9	7	—	6
27 業務	7	2	5	360	—	—	6	2	170	65	13	80	4	23
28 電子	6	3	3	580	1	—	3	—	272	92	1	37	113	63
29 電気	14	5	9	403	1	—	10	2	185	105	9	80	8	4
30 情報	4	2	2	268	—	—	2	2	150	30	17	46	6	15
31 輸送	6	4	2	329	—	—	8	2	225	57	18	16	2	1
32 その他	4	—	4	36	1	2	1	1	2	18	—	11	—	—
須賀川市	163	52	111	6,729	5	2	184	55	3,572	1,372	385	948	124	98
09 食料	11	4	7	761	—	—	14	6	118	101	96	369	38	19
10 飲料	1	—	1	10	—	—	—	—	10	—	—	—	—	—
11 繊維	4	1	3	65	1	—	6	4	6	37	—	11	—	—
12 木材	2	—	2	18	1	—	1	—	1	2	3	10	—	—
13 家具	4	1	3	396	—	—	5	2	224	127	7	31	—	—
14 紙・パ	4	1	3	115	—	—	5	—	70	33	6	2	—	—
15 印刷	6	2	4	236	—	—	17	4	138	71	1	5	3	—
16 化学	3	2	1	334	—	—	—	—	216	37	33	36	8	5
17 石油	1	—	1	12	—	—	—	—	9	1	—	—	—	2
18 プラ	9	3	6	476	—	—	17	3	286	109	4	32	9	16
20 皮革	1	—	1	12	—	—	1	2	4	3	—	2	—	—
21 窯業	15	6	9	537	—	—	13	1	315	113	37	40	17	2
22 鉄鋼	8	3	5	199	—	—	8	4	140	23	6	9	8	1
23 非鉄	4	—	4	60	—	—	10	2	29	4	10	5	—	—
24 金属	20	6	14	520	—	—	20	11	320	92	13	42	8	15
25 はん用	4	2	2	145	—	—	2	—	110	12	12	10	—	—
26 生産	17	3	14	512	—	—	19	4	336	68	37	23	15	13
27 業務	9	3	6	320	3	2	16	4	182	60	24	23	2	4
28 電子	8	4	4	460	—	—	6	1	236	166	10	41	—	—
29 電気	14	6	8	753	—	—	6	2	470	155	37	73	3	8
30 情報	7	3	4	444	—	—	3	—	179	83	17	159	4	3
31 輸送	3	1	2	65	—	—	4	1	34	18	3	—	5	—
32 その他	8	1	7	279	—	—	11	4	139	57	29	25	4	10

16 市町村別、産業中分類別事業所数、従業者数、製造品出荷額等、現金給与総額、
原材料使用額等、有形固定資産、生産額、付加価値額（従業者4人以上の事業所）

(金額単位：万円)

市町村名 産業分類	臨時雇用者（常用雇用者に含まれている以外のパート、アルバイト等を含む）		別経営の事業所へ出向又は派遣している人（送出者）(C)		製造品出荷額等					現金給与総額
	男	女	男	女	総額	製造品出荷額	加工賃収入額	くず・廃物の出荷額	その他収入額	
白河市	19	18	46	3	33,764,753	32,649,813	694,437	1,504	418,999	3,226,580
09 食料	2	3	—	—	2,362,327	2,303,962	2,116	—	56,249	212,480
10 飲料	—	5	—	—	74,683	74,683	—	—	—	7,979
11 繊維	—	—	—	—	326,909	236,294	90,615	—	—	66,673
12 木材	—	—	—	—	178,297	163,475	6,797	—	8,025	21,121
13 家具	—	—	—	—	765,055	756,872	—	—	8,183	65,784
14 紙・パ	—	—	—	—	207,848	149,186	58,662	—	—	25,801
15 印刷	—	—	—	—	48,016	48,016	—	—	—	15,480
16 化学	—	—	7	—	3,463,344	3,380,369	4,945	—	78,030	261,346
18 プラ	—	—	—	—	1,385,090	1,308,208	75,249	475	1,158	139,681
19 ゴム	4	10	26	3	13,845,264	13,839,264	6,000	—	—	1,040,083
21 窯業	13	—	—	—	783,756	720,845	1,839	—	61,072	130,847
22 鉄鋼	—	—	—	—	799,967	768,910	6,300	—	24,757	76,492
23 非鉄	—	—	3	—	1,630,700	1,621,784	4,746	—	4,170	104,119
24 金属	—	—	1	—	1,143,285	901,008	135,324	—	106,953	234,970
25 はん用	—	—	3	—	297,892	129,792	168,100	—	—	42,190
26 生産	—	—	—	—	445,848	386,909	45,842	—	13,097	92,713
27 業務	—	—	3	—	1,444,167	1,444,167	—	—	—	146,297
28 電子	—	—	2	—	2,626,352	2,615,219	11,133	—	—	159,866
29 電気	—	—	1	—	638,629	535,588	45,062	1,029	56,950	110,776
30 情報	—	—	—	—	532,007	523,702	8,305	—	—	133,677
31 輸送	—	—	—	—	738,306	726,086	11,865	—	355	130,555
32 その他	—	—	—	—	27,011	15,474	11,537	—	—	7,650
須賀川市	59	11	16	—	16,270,420	13,694,102	1,008,726	668	1,566,924	2,707,861
09 食料	7	9	—	—	1,186,532	990,426	10,797	—	185,309	189,354
10 飲料	—	—	—	—	X	X	—	—	—	X
11 繊維	—	2	—	—	24,195	19,795	4,400	—	—	15,053
12 木材	—	—	—	—	X	X	—	—	X	X
13 家具	—	—	—	—	361,597	12,705	347,042	—	1,850	251,472
14 紙・パ	—	—	1	—	500,589	456,101	X	—	X	44,574
15 印刷	—	—	3	—	453,821	450,846	2,647	328	—	76,759
16 化学	—	—	1	—	542,367	524,090	X	—	X	177,890
17 石油	—	—	—	—	X	X	—	—	—	X
18 プラ	—	—	—	—	1,665,929	717,282	33,208	—	915,439	193,335
20 皮革	—	—	—	—	X	X	—	—	—	X
21 窯業	—	—	1	—	1,799,250	1,652,961	25,914	—	120,375	214,831
22 鉄鋼	—	—	—	—	1,609,354	1,513,175	8,173	—	88,006	88,281
23 非鉄	2	—	—	—	160,068	160,050	18	—	—	25,776
24 金属	—	—	1	—	1,141,352	925,400	43,101	—	172,851	219,922
25 はん用	—	—	1	—	453,692	410,549	29,658	—	13,485	57,894
26 生産	—	—	3	—	1,417,553	1,371,370	46,183	—	—	204,166
27 業務	—	—	—	—	566,316	506,589	59,727	—	—	113,347
28 電子	—	—	—	—	641,627	460,224	180,932	—	471	165,147
29 電気	—	—	1	—	2,129,042	2,112,554	14,784	—	1,704	393,861
30 情報	—	—	4	—	1,089,936	997,585	92,011	340	—	138,678
31 輸送	—	—	—	—	34,581	9,498	25,083	—	—	16,465
32 その他	50	—	—	—	358,946	281,224	65,956	—	11,766	105,876

16 市町村別、産業中分類別事業所数、従業者数、製造品出荷額等、現金給与総額、
原材料使用額等、有形固定資産、生産額、付加価値額（従業者4人以上の事業所）

（金額単位：万円）

市町村名 産業分類	原材料 使用額等	有形固定資産（従業者30人以上の事業所）			生産額	付加価値額
		取 得 額		減価償却額		
		土 地	その他			
白河市	16,760,655	13,372	1,424,353	564,552	33,326,408	15,249,500
09 食料	1,451,626	—	87,270	58,876	2,305,229	794,251
10 飲料	22,226	—	—	—	74,683	37,357
11 繊維	93,111	—	X	X	325,805	216,753
12 木材	82,135	—	—	X	167,429	84,011
13 家具	432,445	—	X	X	754,988	286,419
14 紙・パ	123,981	—	—	X	207,765	76,130
15 印刷	17,378	—	—	—	48,016	28,236
16 化学	1,117,433	—	84,007	66,550	3,384,964	2,110,217
18 プラ	816,540	X	X	X	1,369,641	452,186
19 ゴム	5,558,259	—	551,348	88,284	13,855,885	7,619,468
21 窯業	383,312	—	89,099	27,073	724,239	357,346
22 鉄鋼	511,434	—	X	X	789,894	257,083
23 非鉄	1,229,299	—	X	X	1,613,728	338,534
24 金属	639,339	—	39,842	37,791	1,034,918	430,820
25 はん用	151,747	X	X	X	297,892	134,137
26 生産	207,603	—	2,549	5,209	425,743	208,254
27 業務	930,718	—	X	X	1,427,160	465,068
28 電子	1,981,318	—	131,160	39,157	2,631,584	570,549
29 電気	304,723	—	883	3,993	578,469	302,493
30 情報	244,910	—	X	X	538,135	234,009
31 輸送	451,303	—	34,778	42,687	743,230	230,331
32 その他	9,815	—	—	—	27,011	15,848
須賀川市	9,550,575	16,376	899,294	569,108	14,696,698	5,745,851
09 食料	814,075	1,657	16,333	12,942	999,504	331,950
10 飲料	X	—	—	—	X	X
11 繊維	6,963	—	X	X	24,458	15,800
12 木材	X	—	—	—	X	X
13 家具	23,799	—	—	X	359,747	310,688
14 紙・パ	345,699	—	X	X	465,876	137,664
15 印刷	246,201	—	X	X	456,446	183,870
16 化学	286,115	X	X	X	544,542	94,241
17 石油	X	—	—	—	X	X
18 プラ	1,168,008	—	17,605	27,616	720,819	403,405
20 皮革	X	—	—	—	X	X
21 窯業	934,544	—	125,770	65,063	1,685,241	753,172
22 鉄鋼	1,319,578	X	70,998	23,984	1,510,642	243,718
23 非鉄	105,919	—	—	—	160,068	49,906
24 金属	611,925	—	35,144	22,382	966,839	470,861
25 はん用	258,222	—	X	X	443,386	183,401
26 生産	839,278	—	56,180	42,240	1,498,568	579,353
27 業務	290,811	—	228,045	31,369	568,913	241,357
28 電子	228,306	—	80,659	59,584	683,960	391,528
29 電気	1,015,723	—	39,500	53,996	1,989,897	844,587
30 情報	761,321	—	2,913	26,959	1,102,310	290,896
31 輸送	10,518	—	X	X	34,581	21,432
32 その他	190,205	—	X	X	359,223	160,851

16 市町村別、産業中分類別事業所数、従業者数、製造品出荷額等、現金給与総額、
 原材料使用額等、有形固定資産、生産額、付加価値額（従業者4人以上の事業所）

市町村名 産業分類	事業所数			従業者数 合計 (A+B-C)	個人事業主及び 無給家族従業者 (A)		常用労働者 (B)							
	計	甲	乙				有給役員		常用雇用者				出向・派遣 受入者	
							(無給役員を除く)		正社員、正職員		パート・ アルバイト等			
							男	女	男	女	男	女		
喜多方市	132	33	99	4,447	11	6	132	51	2,093	1,009	374	486	259	48
09 食料	23	4	19	370	2	3	24	11	99	76	32	123	—	—
10 飲料	8	1	7	142	—	—	15	10	64	39	8	6	—	—
11 繊維	9	3	6	263	—	—	9	3	35	167	2	47	—	—
12 木材	2	—	2	9	1	—	1	—	3	4	—	—	—	—
13 家具	1	—	1	10	—	—	2	1	2	3	—	2	—	—
14 紙・パ	1	—	1	6	1	1	—	—	2	2	—	—	—	—
15 印刷	4	—	4	27	2	—	1	—	11	9	2	2	—	—
16 化学	1	—	1	5	—	—	1	—	—	—	—	4	—	—
18 プラ	5	1	4	74	1	—	1	2	16	41	—	13	—	—
20 皮革	2	—	2	24	—	—	2	—	—	10	—	12	—	—
21 窯業	4	1	3	70	—	—	2	1	49	6	6	2	3	1
23 非鉄	8	2	6	630	—	—	5	1	322	74	26	18	172	12
24 金属	10	3	7	313	—	—	8	4	196	43	19	7	33	3
25 はん用	6	2	4	387	—	—	6	1	160	43	84	93	—	—
26 生産	14	5	9	745	—	—	16	4	471	114	89	54	12	3
27 業務	9	4	5	438	2	2	15	5	162	189	8	32	6	17
28 電子	3	1	2	145	—	—	2	—	83	42	1	13	4	—
29 電気	8	3	5	215	—	—	5	1	102	67	9	30	1	—
30 情報	3	2	1	122	—	—	6	1	55	51	3	8	—	1
31 輸送	5	1	4	410	1	—	6	3	243	24	82	14	27	11
32 その他	6	—	6	42	1	—	5	3	18	5	3	6	1	—
相馬市	69	23	46	3,987	5	1	70	21	2,172	689	254	532	220	57
09 食料	13	3	10	521	—	1	18	3	102	93	101	186	14	3
11 繊維	6	3	3	218	1	—	6	1	16	162	3	22	4	3
13 家具	2	—	2	8	—	—	2	2	3	1	—	—	—	—
14 紙・パ	1	—	1	11	—	—	2	1	2	4	—	2	—	—
15 印刷	1	—	1	28	—	—	—	—	20	7	—	1	—	—
16 化学	3	2	1	117	—	—	—	—	110	6	—	1	—	—
18 プラ	5	1	4	127	—	—	3	2	102	17	9	—	3	1
19 ゴム	1	—	1	5	1	—	—	—	1	1	—	2	—	—
20 皮革	1	—	1	6	1	—	—	—	1	—	2	2	—	—
21 窯業	2	—	2	30	—	—	2	1	24	1	2	—	—	—
22 鉄鋼	3	1	2	92	1	—	—	—	58	13	2	2	12	4
23 非鉄	2	2	—	420	—	—	4	—	278	74	30	33	—	1
24 金属	8	3	5	330	—	—	8	5	207	39	22	29	15	5
25 はん用	1	—	1	14	—	—	—	—	5	1	—	6	2	—
26 生産	6	—	6	54	—	—	9	2	34	6	—	2	1	—
27 業務	1	1	—	36	—	—	4	2	19	10	1	—	—	—
28 電子	1	1	—	121	—	—	2	—	64	51	—	1	3	—
29 電気	2	1	1	188	—	—	1	1	86	69	—	4	6	21
30 情報	1	—	1	10	—	—	—	—	3	1	—	6	—	—
31 輸送	6	3	3	1,541	—	—	4	1	995	103	76	211	158	17
32 その他	3	2	1	110	1	—	5	—	42	30	6	22	2	2

16 市町村別、産業中分類別事業所数、従業者数、製造品出荷額等、現金給与総額、
 原材料使用額等、有形固定資産、生産額、付加価値額（従業者4人以上の事業所）

(金額単位：万円)

市町村名 産業分類	臨時雇用者（常用雇用 者に含まれている以外 のパート、アルバイト 等を含む）		別経営の事業所へ出向 又は派遣している人 （送出者）(O)		製 造 品 出 荷 額 等					現金給与 総額
	男	女	男	女	総 額	製造品出荷額	加工賃収入額	くず・廃物 の出荷額	その他収入額	
喜多方市	26	6	9	13	7,262,098	6,500,059	720,192	1,696	40,151	1,673,280
09 食 料	3	4	—	—	429,247	398,874	22,788	—	7,585	102,722
10 飲 料	4	—	—	—	243,068	242,548	520	—	—	43,756
11 織 維	—	—	—	—	135,622	56,334	75,613	—	3,675	58,175
12 木 材	—	—	—	—	X	X	—	X	—	X
13 家 具	—	—	—	—	X	X	—	—	—	X
14 紙・パ	—	—	—	—	X	X	—	—	—	X
15 印 刷	—	—	—	—	18,810	14,875	3,424	—	511	6,335
16 化 学	—	—	—	—	X	X	X	—	—	X
18 プ ラ	—	—	—	—	37,762	14,319	23,443	—	—	15,490
20 皮 革	—	—	—	—	X	—	X	—	—	X
21 窯 業	—	—	—	—	234,080	234,080	—	—	—	30,684
23 非 鉄	—	—	—	—	1,755,828	1,459,122	293,421	1,151	2,134	295,988
24 金 属	—	—	—	—	1,292,661	1,254,063	26,626	—	11,972	130,400
25 はん用	—	—	—	—	349,129	325,282	13,571	—	10,276	126,821
26 生 産	—	—	8	10	948,265	942,747	4,472	—	1,046	319,920
27 業 務	—	1	—	—	316,196	169,549	146,227	—	420	143,841
28 電 子	—	—	—	—	163,847	156,798	5,692	—	1,357	72,652
29 電 気	—	—	—	—	207,634	182,272	X	X	—	58,430
30 情 報	—	—	—	3	101,712	79,081	22,631	—	—	35,602
31 輸 送	—	—	1	—	933,554	893,670	39,884	—	—	212,555
32 その他	19	1	—	—	42,696	33,033	8,488	—	1,175	9,750
相馬市	1	3	34	—	26,881,467	26,432,785	394,034	—	54,648	1,735,486
09 食 料	1	3	—	—	546,422	518,212	17,406	—	10,804	94,906
11 織 維	—	—	—	—	96,007	—	96,007	—	—	44,398
13 家 具	—	—	—	—	X	X	X	—	—	X
14 紙・パ	—	—	—	—	X	X	X	—	X	X
15 印 刷	—	—	—	—	X	X	—	—	X	X
16 化 学	—	—	—	—	824,949	817,919	7,030	—	—	59,356
18 プ ラ	—	—	10	—	118,074	98,829	13,020	—	6,225	55,420
19 ゴ ム	—	—	—	—	X	X	—	—	—	X
20 皮 革	—	—	—	—	X	—	X	—	X	X
21 窯 業	—	—	—	—	X	X	—	—	X	X
22 鉄 鋼	—	—	—	—	146,780	145,689	1,091	—	—	35,325
23 非 鉄	—	—	—	—	X	X	X	—	X	X
24 金 属	—	—	—	—	1,052,479	951,779	100,700	—	—	146,092
25 はん用	—	—	—	—	X	—	X	—	—	X
26 生 産	—	—	—	—	69,312	66,270	3,038	—	4	23,373
27 業 務	—	—	—	—	X	X	—	—	—	X
28 電 子	—	—	—	—	X	—	X	—	—	X
29 電 気	—	—	—	—	X	X	X	—	—	X
30 情 報	—	—	—	—	X	X	X	—	—	X
31 輸 送	—	—	24	—	21,920,574	21,848,032	72,542	—	—	883,049
32 その他	—	—	—	—	282,496	278,264	—	—	4,232	34,890

16 市町村別、産業中分類別事業所数、従業者数、製造品出荷額等、現金給与総額、
 原材料使用額等、有形固定資産、生産額、付加価値額（従業者4人以上の事業所）

（金額単位：万円）

市町村名 産業分類	原材料 使用額等	有形固定資産（従業者30人以上の事業所）			生産額	付加価値額
		取 得 額		減価償却額		
		土 地	その他			
喜多方市	4,139,512	13,422	276,545	219,326	7,253,473	2,705,625
09 食 料	228,558	130	7,618	6,924	421,750	179,591
10 飲 料	64,757	—	X	X	249,413	126,941
11 織 維	53,636	—	276	1,200	131,996	74,561
12 木 材	X	—	—	—	X	X
13 家 具	X	—	—	—	X	X
14 紙・パ	X	—	—	—	X	X
15 印 刷	5,748	—	—	—	18,299	12,039
16 化 学	X	—	—	—	X	X
18 プ ラ	13,577	—	X	X	37,762	21,539
20 皮 革	X	—	—	—	X	X
21 窯 業	81,274	—	X	X	234,698	132,842
23 非 鉄	1,081,162	—	X	X	1,751,543	626,971
24 金 属	1,179,541	—	X	X	1,280,770	73,345
25 はん用	127,012	X	X	X	334,828	193,574
26 生 産	484,879	—	45,985	47,382	970,577	406,420
27 業 務	142,072	X	33,140	18,546	320,406	150,497
28 電 子	46,756	—	X	X	163,250	100,688
29 電 気	105,392	—	X	X	206,649	92,108
30 情 報	42,171	—	X	X	102,918	52,258
31 輸 送	445,555	—	X	X	935,111	409,476
32 その他	19,329	—	—	—	41,521	21,536
相馬市	12,666,919	700	1,171,205	777,003	26,828,035	12,499,194
09 食 料	371,478	—	53,593	21,379	535,047	142,223
11 織 維	26,727	—	—	400	96,365	63,815
13 家 具	X	—	—	—	X	X
14 紙・パ	X	—	—	—	X	X
15 印 刷	X	—	—	—	X	X
16 化 学	485,616	—	X	X	820,763	335,569
18 プ ラ	45,499	—	X	X	110,635	59,791
19 ゴ ム	X	—	—	—	X	X
20 皮 革	X	—	—	—	X	X
21 窯 業	X	—	—	—	X	X
22 鉄 鋼	99,169	—	X	X	148,319	40,764
23 非 鉄	X	—	X	X	X	X
24 金 属	411,072	—	X	X	1,014,519	541,944
25 はん用	X	—	—	—	X	X
26 生 産	18,209	—	—	—	69,308	47,100
27 業 務	X	—	X	X	X	X
28 電 子	X	—	—	X	X	X
29 電 気	X	—	X	X	X	X
30 情 報	X	—	—	—	X	X
31 輸 送	10,010,164	700	637,550	599,736	21,945,316	10,489,745
32 その他	217,654	—	X	X	279,255	57,262

16 市町村別、産業中分類別事業所数、従業者数、製造品出荷額等、現金給与総額、
原材料使用額等、有形固定資産、生産額、付加価値額（従業者4人以上の事業所）

市町村名 産業分類	事業所数			従業者数 合計 (A+B-C)	個人事業主及び 無給家族従業者 (A)		常用労働者 (B)							
	計	甲	乙				有給役員		常用雇用者				出向・派遣 受入者	
							(無給役員を除く)		正社員、正職員		パート・ アルバイト等			
							男	女	男	女	男	女		
二本松市	145	57	88	7,099	5	3	183	58	3,979	1,371	484	616	298	210
09 食料	13	3	10	455	—	1	17	4	102	82	48	170	7	24
10 飲料	8	2	6	179	—	—	14	4	78	62	7	14	—	—
11 繊維	7	—	7	101	2	1	5	6	17	45	1	24	—	—
12 木材	2	1	1	96	—	—	4	2	58	19	13	—	—	—
13 家具	5	—	5	30	—	—	3	2	18	4	3	—	—	—
14 紙・パ	2	2	—	66	—	—	—	—	44	11	4	6	—	1
15 印刷	4	2	2	93	—	—	3	2	65	15	1	7	—	—
16 化学	5	2	3	180	1	—	5	2	94	21	21	24	8	4
17 石油	1	—	1	29	—	—	4	1	20	3	—	1	—	—
18 プラ	12	6	6	778	—	—	23	6	393	184	26	75	24	47
19 ゴム	4	4	—	353	—	—	6	1	282	61	16	23	15	—
20 皮革	1	1	—	31	—	—	3	—	2	26	—	—	—	—
21 窯業	4	1	3	207	—	—	4	—	126	39	13	13	12	—
22 鉄鋼	3	1	2	53	—	—	3	—	39	8	2	1	—	—
23 非鉄	2	1	1	78	—	—	1	1	33	27	7	9	—	—
24 金属	20	7	13	710	1	1	26	10	383	122	73	56	31	8
25 はん	3	3	—	146	—	—	7	2	118	16	—	3	—	—
26 生産	12	1	11	214	—	—	10	5	153	27	4	9	3	3
27 業務	5	5	—	740	—	—	11	—	427	168	48	69	5	27
28 電子	4	2	2	586	—	—	7	1	426	142	4	6	5	4
29 電気	10	3	7	312	—	—	11	5	128	83	14	37	6	28
30 情報	2	—	2	19	—	—	3	—	4	7	1	4	—	—
31 輸送	9	8	1	1,486	—	—	9	1	910	151	166	35	182	64
32 その他	7	2	5	157	1	—	4	3	59	48	12	30	—	—
田村市	91	31	60	4,276	7	—	73	22	2,238	1,139	215	362	183	61
09 食料	4	—	4	37	—	—	2	1	8	4	2	19	1	—
10 飲料	1	—	1	5	—	—	1	1	1	2	—	—	—	—
11 繊維	18	4	14	443	5	—	7	3	35	290	4	99	—	—
12 木材	4	—	4	38	—	—	2	1	23	6	4	2	—	—
13 家具	2	—	2	8	—	—	2	1	5	—	—	—	—	—
15 印刷	1	—	1	5	1	—	—	—	2	—	—	2	—	—
16 化学	6	1	5	173	—	—	—	—	71	51	3	48	—	—
18 プラ	5	2	3	195	—	—	3	2	114	30	16	25	3	2
19 ゴム	2	1	1	95	—	—	—	—	42	14	18	21	1	—
20 皮革	1	1	—	84	—	—	—	—	37	47	—	—	—	—
21 窯業	11	4	7	278	—	—	10	4	210	35	8	1	10	—
22 鉄鋼	1	—	1	22	—	—	—	—	15	4	1	1	1	—
24 金属	4	1	3	73	—	—	3	1	46	17	—	3	3	—
25 はん	2	1	1	96	—	—	2	—	65	22	7	—	—	—
26 生産	6	2	4	468	—	—	14	4	333	42	40	14	16	6
27 業務	6	2	4	304	1	—	7	2	102	120	12	53	1	6
28 電子	3	2	1	216	—	—	1	—	84	36	54	36	1	4
29 電気	3	2	1	161	—	—	2	—	53	83	2	1	8	14
30 情報	1	1	—	50	—	—	—	—	23	25	1	1	—	—
31 輸送	9	6	3	1,389	—	—	14	2	889	279	35	23	138	29
32 その他	1	1	—	136	—	—	3	—	80	32	8	13	—	—

16 市町村別、産業中分類別事業所数、従業者数、製造品出荷額等、現金給与総額、
 原材料使用額等、有形固定資産、生産額、付加価値額（従業者4人以上の事業所）

(金額単位：万円)

市町村名 産業分類	臨時雇用者（常用雇用 者に含まれている以外 のパート、アルバイト 等を含む）		別経営の事業所へ出向 又は派遣している人 （送出处）(○)		製 造 品 出 荷 額 等					現金給与 総額
	男	女	男	女	総 額	製造品出荷額	加工賃収入額	くず・廃物 の出荷額	その他収入額	
二本松市	4	13	100	8	19,381,307	18,094,670	866,025	9	420,603	2,904,694
09 食 料	—	—	—	—	997,847	984,665	5,542	—	7,640	106,861
10 飲 料	—	—	—	—	274,734	271,864	1,079	—	1,791	62,490
11 織 維	—	2	—	—	88,399	40,965	33,446	—	13,988	25,251
12 木 材	—	—	—	—	X	X	—	—	—	X
13 家 具	—	—	—	—	16,324	14,776	1,393	—	155	6,997
14 紙・パ	—	—	—	—	X	X	—	—	X	X
15 印 刷	—	—	—	—	733,968	733,968	—	—	—	37,387
16 化 学	—	—	—	—	354,371	269,278	71,587	—	13,506	71,153
17 石 油	—	—	—	—	X	X	—	—	X	X
18 プ ラ	3	—	—	—	1,437,598	1,359,355	71,025	—	7,218	288,852
19 ゴ ム	—	—	47	4	1,098,565	1,067,977	2,073	—	28,515	220,751
20 皮 革	—	—	—	—	X	X	—	—	—	X
21 窯 業	—	—	—	—	493,906	409,092	18,907	—	65,907	79,925
22 鉄 鋼	—	—	—	—	482,732	443,655	7,037	—	32,040	21,878
23 非 鉄	—	—	—	—	X	X	X	—	X	X
24 金 属	—	1	1	—	1,059,811	905,802	144,480	—	9,529	314,428
25 はん用	—	—	—	—	180,641	28,985	151,656	—	—	61,326
26 生 産	—	—	—	—	294,698	211,900	80,024	—	2,774	88,380
27 業 務	—	—	13	2	2,310,979	2,248,059	42,449	—	20,471	353,335
28 電 子	—	—	7	2	4,071,769	4,059,269	12,500	—	—	238,495
29 電 気	—	10	—	—	359,954	276,706	71,713	9	11,526	99,232
30 情 報	—	—	—	—	X	—	X	—	X	X
31 輸 送	—	—	32	—	3,980,770	3,864,875	96,523	—	19,372	671,719
32 その他	1	—	—	—	169,839	150,651	19,188	—	—	43,742
田 村 市	—	4	22	2	10,543,106	9,970,643	422,800	109	149,554	1,634,312
09 食 料	—	—	—	—	30,395	24,875	1,702	—	3,818	7,226
10 飲 料	—	—	—	—	X	X	—	—	—	X
11 織 維	—	3	—	—	598,897	481,952	116,702	—	243	87,735
12 木 材	—	—	—	—	101,114	90,977	1,349	—	8,788	12,180
13 家 具	—	—	—	—	X	X	X	—	—	X
15 印 刷	—	—	—	—	X	X	X	—	X	X
16 化 学	—	—	—	—	531,373	511,896	14,913	—	4,564	58,456
18 プ ラ	—	—	—	—	456,133	441,987	14,146	—	—	77,636
19 ゴ ム	—	—	1	—	X	X	—	—	—	X
20 皮 革	—	—	—	—	X	X	—	—	—	X
21 窯 業	—	—	—	—	820,942	720,451	—	—	100,491	116,802
22 鉄 鋼	—	—	—	—	X	X	X	—	—	X
24 金 属	—	—	—	—	136,733	125,913	10,765	—	55	23,811
25 はん用	—	—	—	—	X	X	X	—	X	X
26 生 産	—	—	1	—	940,373	907,733	11,256	107	21,277	187,143
27 業 務	—	—	—	—	606,335	575,308	30,702	—	325	108,056
28 電 子	—	—	—	—	179,586	34,260	145,324	2	—	113,749
29 電 気	—	—	2	—	221,805	221,805	—	—	—	48,741
30 情 報	—	—	—	—	X	X	X	—	—	X
31 輸 送	—	1	18	2	4,131,436	4,115,594	14,568	—	1,274	613,009
32 その他	—	—	—	—	X	X	—	—	—	X

16 市町村別、産業中分類別事業所数、従業者数、製造品出荷額等、現金給与総額、
 原材料使用額等、有形固定資産、生産額、付加価値額（従業者4人以上の事業所）

（金額単位：万円）

市町村名 産業分類	原材料 使用額等	有形固定資産（従業者30人以上の事業所）			生産額	付加価値額
		取 得 額		減価償却額		
		土 地	その他			
二本松市	12,834,760	2,640	798,255	557,155	18,872,594	5,447,048
09 食 料	497,977	—	1,267	5,343	988,546	456,629
10 飲 料	129,442	X	X	X	268,830	79,934
11 織 維	42,906	—	—	—	74,411	41,973
12 木 材	X	—	X	X	X	X
13 家 具	4,647	—	—	—	16,169	10,762
14 紙・パ	X	—	X	X	X	X
15 印 刷	259,199	—	X	X	733,947	382,710
16 化 学	192,739	—	X	X	340,744	139,410
17 石 油	X	—	—	—	X	X
18 プ ラ	701,216	—	42,625	53,600	1,425,568	624,069
19 ゴ ム	754,979	—	101,719	54,959	1,049,590	282,200
20 皮 革	X	—	—	X	X	X
21 窯 業	202,176	—	X	X	428,711	256,225
22 鉄 鋼	410,027	—	X	X	443,775	57,420
23 非 鉄	X	—	X	X	X	X
24 金 属	524,924	—	9,303	16,070	1,059,225	489,731
25 はん用	100,452	X	19,866	7,709	180,712	67,849
26 生 産	93,040	—	X	X	294,587	172,461
27 業 務	1,748,503	—	106,885	63,451	2,266,627	439,797
28 電 子	3,544,929	—	X	X	4,047,286	337,935
29 電 気	198,963	—	96	1,093	356,617	155,724
30 情 報	X	—	—	—	X	X
31 輸 送	2,771,629	—	323,913	104,117	3,941,578	1,019,854
32 その他	44,617	—	—	—	169,672	116,040
田 村 市	5,915,914	410	736,725	511,817	10,405,061	3,869,456
09 食 料	15,614	—	—	—	26,577	13,682
10 飲 料	X	—	—	—	X	X
11 織 維	417,804	—	418	7,124	599,518	174,466
12 木 材	45,921	—	—	—	92,326	50,870
13 家 具	X	—	—	—	X	X
15 印 刷	X	—	—	—	X	X
16 化 学	275,792	—	X	X	537,168	239,549
18 プ ラ	268,343	—	X	X	440,443	127,857
19 ゴ ム	X	—	X	X	X	X
20 皮 革	X	—	—	X	X	X
21 窯 業	373,273	—	X	X	721,345	398,986
22 鉄 鋼	X	—	—	—	X	X
24 金 属	79,618	—	X	X	136,678	48,282
25 はん用	X	—	X	X	X	X
26 生 産	615,054	—	X	X	923,560	277,596
27 業 務	399,801	—	X	X	599,768	178,716
28 電 子	36,908	—	X	X	185,798	132,421
29 電 気	123,220	—	X	X	215,573	82,793
30 情 報	X	—	X	X	X	X
31 輸 送	2,445,746	410	601,874	363,073	4,148,481	1,277,744
32 その他	X	—	X	X	X	X

16 市町村別、産業中分類別事業所数、従業者数、製造品出荷額等、現金給与総額、
 原材料使用額等、有形固定資産、生産額、付加価値額（従業者4人以上の事業所）

市町村名 産業分類	事業所数			従業者数 合計 (A+B-C)	個人事業主及び 無給家族従業者 (A)		常用労働者 (B)							
	計	甲	乙				有給役員		常用雇用者				出向・派遣 受入者	
							(無給役員を除く)		正社員、正職員		パート・ アルバイト等			
							男	女	男	女	男	女		
南相馬市	143	29	114	4,029	14	8	136	62	2,246	834	322	358	33	27
09 食料	11	2	9	296	1	1	13	9	88	73	26	85	—	—
11 繊維	11	2	9	206	1	2	5	3	13	140	—	42	—	—
12 木材	6	—	6	62	1	—	3	2	43	8	5	—	—	—
13 家具	1	—	1	5	1	—	—	—	3	1	—	—	—	—
14 紙・パ	1	1	—	218	—	—	6	—	178	22	11	1	—	—
15 印刷	5	1	4	88	1	1	8	4	56	11	4	3	—	—
16 化学	2	1	1	135	—	—	—	—	100	11	21	—	3	—
17 石油	1	—	1	10	—	—	—	—	7	1	—	—	2	—
18 プラ	3	—	3	34	—	—	1	1	13	14	—	5	—	—
19 ゴム	10	3	7	530	1	—	6	8	237	176	46	47	4	6
20 皮革	1	—	1	27	—	—	3	—	7	9	—	8	—	—
21 窯業	9	2	7	234	—	—	12	3	182	21	11	3	2	—
22 鉄鋼	1	—	1	15	—	—	1	1	13	—	—	—	—	—
23 非鉄	4	—	4	28	1	1	1	1	17	4	—	3	—	—
24 金属	10	2	8	316	2	2	7	1	181	44	44	22	7	6
25 はん用	7	1	6	114	1	—	6	2	93	10	1	1	—	—
26 生産	26	6	20	521	2	—	31	13	378	73	12	10	2	—
27 業務	5	1	4	109	—	—	10	2	60	22	3	12	—	—
28 電子	6	1	5	408	—	—	6	2	186	72	87	54	2	—
29 電気	12	5	7	497	—	—	8	4	327	54	44	37	10	13
30 情報	4	1	3	98	1	1	5	1	32	41	5	19	—	2
31 輸送	3	—	3	34	1	—	1	1	18	10	1	1	1	—
32 その他	4	—	4	44	—	—	3	4	14	17	1	5	—	—
伊達市	137	29	108	4,736	7	4	145	57	2,096	1,173	230	535	349	197
09 食料	28	7	21	942	2	3	28	16	233	241	103	287	16	14
10 飲料	2	2	—	138	—	—	9	1	48	38	10	6	11	15
11 繊維	17	5	12	374	2	—	18	6	75	196	6	71	—	—
12 木材	1	—	1	6	—	—	2	—	2	2	—	—	—	—
13 家具	6	—	6	37	—	—	8	3	17	4	3	2	—	—
14 紙・パ	4	2	2	217	—	—	2	—	125	28	19	25	17	1
15 印刷	2	1	1	57	—	—	3	2	24	23	2	1	2	—
16 化学	1	—	1	19	—	—	—	—	16	3	—	—	—	—
17 石油	1	—	1	7	—	—	—	—	5	2	—	—	—	—
18 プラ	5	—	5	85	—	1	2	3	55	17	2	5	—	—
19 ゴム	1	—	1	19	—	—	1	1	7	10	—	—	—	—
21 窯業	7	1	6	136	—	—	6	2	79	25	13	9	2	—
22 鉄鋼	2	2	—	144	—	—	1	1	121	10	5	6	—	—
23 非鉄	1	1	—	126	—	—	—	—	76	36	5	9	—	—
24 金属	16	2	14	228	—	—	22	10	165	22	3	4	2	—
25 はん用	3	—	3	24	1	—	5	3	13	1	—	1	—	—
26 生産	13	1	12	230	—	—	13	1	127	25	10	17	19	18
27 業務	2	—	2	12	1	—	—	—	5	6	—	—	—	—
28 電子	12	2	10	687	1	—	10	1	333	50	10	57	213	68
29 電気	3	—	3	41	—	—	4	2	6	11	1	17	—	—
30 情報	5	3	2	1,145	—	—	8	2	515	421	37	16	66	80
31 輸送	3	—	3	30	—	—	1	2	22	2	—	1	1	1
32 その他	2	—	2	32	—	—	2	1	27	—	1	1	—	—

16 市町村別、産業中分類別事業所数、従業者数、製造品出荷額等、現金給与総額、
原材料使用額等、有形固定資産、生産額、付加価値額（従業者4人以上の事業所）

（金額単位：万円）

市町村名 産業分類	臨時雇用者（常用雇用者に含まれている以外のパート、アルバイト等を含む）		別経営の事業所へ出向又は派遣している人（送出者）(○)		製造品出荷額等					現金給与総額
	男	女	男	女	総額	製造品出荷額	加工賃収入額	くず・廃物の出荷額	その他収入額	
南相馬市	2	6	7	4	9,351,291	8,550,646	550,397	201	250,047	1,538,962
09 食料	—	2	—	—	360,820	222,103	87,031	—	51,686	68,441
11 繊維	—	2	—	—	72,270	13,632	58,638	—	—	38,135
12 木材	2	—	—	—	88,963	58,318	1,245	—	29,400	23,860
13 家具	—	—	—	—	X	X	—	—	—	X
14 紙・パ	—	—	—	—	X	X	—	—	—	X
15 印刷	—	—	—	—	56,365	55,184	—	—	1,181	28,050
16 化学	—	—	—	—	X	X	X	—	—	X
17 石油	—	—	—	—	X	X	—	—	—	X
18 プラ	—	—	—	—	23,233	8,597	14,636	—	—	7,593
19 ゴム	—	—	1	—	589,199	520,696	67,970	—	533	195,999
20 皮革	—	—	—	—	X	X	—	—	X	X
21 窯業	—	—	—	—	685,518	583,633	—	—	101,885	109,747
22 鉄鋼	—	—	—	—	X	X	—	—	—	X
23 非鉄	—	2	—	—	23,619	21,345	X	—	X	7,854
24 金属	—	—	—	—	424,621	391,559	32,012	—	1,050	95,670
25 はん用	—	—	—	—	205,522	199,066	120	—	6,336	47,360
26 生産	—	—	—	—	779,578	669,756	98,529	—	11,293	231,779
27 業務	—	—	—	—	211,633	154,258	57,375	—	—	35,914
28 電子	—	—	1	—	1,225,003	1,189,244	35,759	—	—	207,135
29 電気	—	—	—	—	1,029,550	970,481	22,044	—	37,025	187,144
30 情報	—	—	5	4	61,166	53,939	7,052	—	175	23,880
31 輸送	—	—	—	—	39,648	15,058	24,389	201	—	11,826
32 その他	—	—	—	—	36,440	6,963	21,205	—	8,272	14,315
伊達市	18	16	57	—	18,205,049	17,335,907	635,727	3	233,412	1,711,313
09 食料	4	8	1	—	1,764,160	1,401,895	283,542	—	78,723	227,865
10 飲料	2	7	—	—	X	X	X	—	X	X
11 繊維	—	—	—	—	288,569	233,124	55,445	—	—	95,268
12 木材	—	—	—	—	X	X	—	—	X	X
13 家具	—	—	—	—	37,447	37,420	23	—	4	11,315
14 紙・パ	—	—	—	—	980,589	874,027	—	—	106,562	89,793
15 印刷	—	—	—	—	X	X	X	—	—	X
16 化学	—	—	—	—	X	X	—	—	X	X
17 石油	—	—	—	—	X	X	—	—	—	X
18 プラ	—	—	—	—	58,282	52,012	6,171	—	99	22,127
19 ゴム	—	—	—	—	X	X	—	—	—	X
21 窯業	5	—	—	—	168,423	168,188	—	—	235	41,856
22 鉄鋼	7	1	—	—	X	X	—	—	X	X
23 非鉄	—	—	—	—	X	X	X	—	X	X
24 金属	—	—	—	—	272,632	233,246	38,328	—	1,058	80,228
25 はん用	—	—	—	—	17,938	15,938	2,000	—	—	7,507
26 生産	—	—	—	—	321,267	303,615	16,941	3	708	80,105
27 業務	—	—	—	—	X	X	X	—	X	X
28 電子	—	—	56	—	918,438	895,432	23,006	—	—	220,271
29 電気	—	—	—	—	14,906	4,324	10,582	—	—	6,897
30 情報	—	—	—	—	11,966,875	11,804,361	162,514	—	—	616,310
31 輸送	—	—	—	—	19,984	—	19,984	—	—	9,392
32 その他	—	—	—	—	X	X	X	—	X	X

16 市町村別、産業中分類別事業所数、従業者数、製造品出荷額等、現金給与総額、
 原材料使用額等、有形固定資産、生産額、付加価値額（従業者4人以上の事業所）

（金額単位：万円）

市町村名 産業分類	原材料 使用額等	有形固定資産（従業者30人以上の事業所）			生産額	付加価値額
		取 得 額		減価償却額		
		土 地	その他			
南相馬市	5,536,129	—	428,011	315,052	9,082,192	3,223,388
09 食 料	225,890	—	X	X	308,861	117,282
11 織 維	19,055	—	X	X	72,270	48,545
12 木 材	62,172	—	—	—	59,563	24,694
13 家 具	X	—	—	—	X	X
14 紙・パ	X	—	X	X	X	X
15 印 刷	35,311	—	X	X	55,078	4,921
16 化 学	X	—	X	X	X	X
17 石 油	X	—	—	—	X	X
18 プ ラ	5,934	—	—	—	23,233	15,943
19 ゴ ム	472,600	—	20,493	14,617	591,120	102,639
20 皮 革	X	—	—	—	X	X
21 窯 業	396,195	—	X	X	585,827	269,666
22 鉄 鋼	X	—	—	—	X	X
23 非 鉄	11,482	—	—	—	23,545	11,186
24 金 属	260,098	—	X	X	421,093	144,851
25 はん用	75,797	—	X	X	199,178	117,908
26 生 産	474,748	—	14,582	16,344	769,601	267,469
27 業 務	120,200	—	—	—	213,458	86,093
28 電 子	612,567	—	X	X	1,234,386	572,181
29 電 気	648,202	—	23,617	40,684	956,602	277,786
30 情 報	21,494	—	—	X	61,011	36,300
31 輸 送	7,531	—	—	—	39,447	29,601
32 その他	12,900	—	—	—	28,168	21,695
伊達市	14,261,667	778,364	230,343	159,506	18,077,440	3,626,727
09 食 料	1,220,893	—	30,928	17,849	1,699,078	502,786
10 飲 料	X	—	X	X	X	X
11 織 維	137,534	—	1,480	3,385	292,934	140,575
12 木 材	X	—	—	—	X	X
13 家 具	17,677	—	—	—	37,443	18,221
14 紙・パ	689,858	—	X	X	876,676	229,967
15 印 刷	X	—	—	X	X	X
16 化 学	X	—	—	—	X	X
17 石 油	X	—	—	—	X	X
18 プ ラ	21,752	—	—	—	58,183	33,676
19 ゴ ム	X	—	—	—	X	X
21 窯 業	84,181	—	X	X	166,317	72,541
22 鉄 鋼	X	—	X	X	X	X
23 非 鉄	X	—	X	X	X	X
24 金 属	118,374	X	X	X	272,013	139,056
25 はん用	6,470	—	—	—	17,938	10,569
26 生 産	164,104	—	X	X	314,762	138,223
27 業 務	X	—	—	—	X	X
28 電 子	367,922	X	X	X	928,633	504,188
29 電 気	3,887	—	—	—	14,906	10,156
30 情 報	10,720,414	—	68,468	41,363	12,039,874	1,205,536
31 輸 送	4,556	—	—	—	19,984	14,220
32 その他	X	—	—	—	X	X

16 市町村別、産業中分類別事業所数、従業者数、製造品出荷額等、現金給与総額、
原材料使用額等、有形固定資産、生産額、付加価値額（従業者4人以上の事業所）

市町村名 産業分類	事業所数			従業者数 合計 (A+B-C)	個人事業主及び 無給家族従業者 (A)		常用労働者 (B)							
	計	甲	乙				有給役員		常用雇用者				出向・派遣 受入者	
							(無給役員を除く)		正社員、正職員		パート・ アルバイト等			
							男	女	男	女	男	女		
本宮市	82	38	44	5,305	—	—	68	22	2,517	1,102	274	670	429	238
09 食料	8	8	—	837	—	—	11	1	134	89	127	430	22	23
10 飲料	3	1	2	173	—	—	1	—	147	6	8	9	—	2
11 繊維	5	2	3	184	—	—	9	6	20	121	—	28	—	—
12 木材	3	1	2	71	—	—	4	4	50	12	—	1	—	—
14 紙・パ	1	—	1	17	—	—	1	—	3	8	—	5	—	—
15 印刷	4	1	3	79	—	—	1	1	34	23	6	5	5	4
16 化学	3	—	3	54	—	—	—	—	46	6	2	—	—	—
18 プラ	13	6	7	560	—	—	10	3	295	160	26	54	10	3
19 ゴム	3	3	—	274	—	—	—	—	139	51	17	52	8	9
21 窯業	6	1	5	208	—	—	1	—	139	19	19	7	23	—
22 鉄鋼	1	—	1	18	—	—	—	—	14	1	—	2	1	—
24 金属	11	2	9	294	—	—	14	5	182	76	4	7	6	—
25 はん用	1	1	—	159	—	—	1	—	124	18	4	1	9	2
26 生産	4	3	1	298	—	—	3	—	220	46	5	3	22	6
27 業務	4	1	3	291	—	—	4	—	93	84	1	28	27	57
28 電子	6	6	—	1,186	—	—	3	—	529	335	41	31	135	114
29 電気	2	1	1	506	—	—	1	—	286	34	7	5	158	15
30 情報	2	—	2	27	—	—	3	1	10	10	1	2	—	—
31 輸送	1	1	—	64	—	—	—	—	49	3	6	—	3	3
32 その他	1	—	1	5	—	—	1	1	3	—	—	—	—	—
桑折町	32	10	22	2,477	—	1	34	10	1,603	392	136	156	159	25
09 食料	6	2	4	417	—	—	7	3	211	155	6	28	7	—
10 飲料	1	—	1	8	—	—	1	—	—	—	3	4	—	—
11 繊維	1	—	1	11	—	—	—	—	1	3	—	7	—	—
12 木材	1	—	1	9	—	—	—	—	9	—	—	—	—	—
14 紙・パ	2	1	1	120	—	—	5	—	54	30	9	21	—	1
15 印刷	1	—	1	5	—	—	—	—	2	3	—	—	—	—
17 石油	1	—	1	7	—	—	—	—	5	2	—	—	—	—
18 プラ	1	1	—	79	—	—	2	1	33	6	1	29	4	3
20 皮革	1	—	1	25	—	—	2	1	4	11	—	7	—	—
21 窯業	2	—	2	15	—	—	—	—	9	2	3	—	1	—
24 金属	1	1	—	31	—	—	1	—	25	5	—	—	—	—
25 はん用	3	1	2	80	—	—	9	2	52	7	5	1	2	2
26 生産	2	—	2	22	—	—	3	2	15	1	—	1	—	—
28 電子	1	—	1	29	—	—	—	—	16	9	—	4	—	—
29 電気	3	2	1	127	—	—	1	—	67	15	7	36	1	—
30 情報	2	—	2	36	—	1	—	—	9	14	1	11	—	—
31 輸送	2	2	—	1,450	—	—	2	—	1,090	126	101	7	144	19
32 その他	1	—	1	6	—	—	1	1	1	3	—	—	—	—
国見町	21	6	15	645	1	—	20	7	377	145	19	56	15	7
09 食料	2	1	1	37	1	—	1	1	10	16	—	8	—	—
10 飲料	1	—	1	13	—	—	—	—	8	1	2	2	—	—
11 繊維	2	1	1	55	—	—	1	1	1	12	3	37	—	—
12 木材	1	—	1	23	—	—	1	1	18	3	—	—	—	—
18 プラ	1	—	1	9	—	—	—	1	5	1	1	1	—	—
21 窯業	2	—	2	30	—	—	2	—	20	3	5	—	—	—
24 金属	4	1	3	75	—	—	7	2	55	9	—	1	1	—
25 はん用	1	1	—	128	—	—	1	—	92	26	7	1	2	—
26 生産	3	1	2	108	—	—	2	—	82	22	1	—	—	1
28 電子	2	1	1	137	—	—	5	—	69	44	—	2	12	6
29 電気	2	—	2	30	—	—	—	1	17	8	—	4	—	—

16 市町村別、産業中分類別事業所数、従業者数、製造品出荷額等、現金給与総額、
原材料使用額等、有形固定資産、生産額、付加価値額（従業者4人以上の事業所）

(金額単位：万円)

市町村名 産業分類	臨時雇用者（常用雇用 者に含まれている以外 のパート、アルバイト 等を含む）		別経営の事業所へ出向 又は派遣している人 （送出者）(O)		製 造 品 出 荷 額 等					現金給与 総額
	男	女	男	女	総 額	製造品出荷額	加工賃収入額	くず・廃物 の出荷額	その他収入額	
本宮市	3	18	15	—	23,493,747	21,797,557	1,155,327	2,911	537,952	2,232,425
09 食料	3	18	—	—	1,535,919	1,178,104	235,533	—	122,282	215,323
10 飲料	—	—	—	—	11,033,973	11,027,697	6,276	—	—	151,178
11 繊維	—	—	—	—	75,845	7,431	68,335	—	79	35,129
12 木材	—	—	—	—	146,353	142,657	651	—	3,045	26,430
14 紙・パ	—	—	—	—	X	—	X	—	X	X
15 印刷	—	—	—	—	83,627	11,516	72,111	—	—	23,432
16 化学	—	—	—	—	354,944	126,879	—	—	228,065	25,663
18 プラ	—	—	1	—	1,459,846	1,439,032	13,432	2,911	4,471	215,370
19 ゴム	—	—	2	—	411,989	411,989	—	—	—	98,207
21 窯業	—	—	—	—	520,490	503,644	—	—	16,846	125,226
22 鉄鋼	—	—	—	—	X	X	X	—	X	X
24 金属	—	—	—	—	590,047	527,729	28,333	—	33,985	116,710
25 はん用	—	—	—	—	X	X	—	—	—	X
26 生産	—	—	7	—	627,163	465,217	74,112	—	87,834	160,737
27 業務	—	—	3	—	437,445	414,601	22,844	—	—	91,333
28 電子	—	—	2	—	1,962,523	1,407,726	549,944	—	4,853	497,098
29 電気	—	—	—	—	X	X	X	—	—	X
30 情報	—	—	—	—	X	X	X	—	X	X
31 輸送	—	—	—	—	X	—	X	—	—	X
32 その他	—	—	—	—	X	X	—	—	X	X
桑折町	4	2	31	8	5,209,081	5,080,902	X	X	76,799	1,123,306
09 食料	2	1	—	—	1,080,200	1,063,246	210	—	16,744	145,396
10 飲料	—	—	—	—	X	X	—	—	—	X
11 繊維	—	—	—	—	X	—	X	—	—	X
12 木材	—	—	—	—	X	—	X	—	—	X
14 紙・パ	—	—	—	—	X	X	X	X	X	X
15 印刷	—	—	—	—	X	X	—	—	—	X
17 石油	—	—	—	—	X	X	—	—	X	X
18 プラ	—	—	—	—	X	X	—	—	—	X
20 皮革	—	—	—	—	X	X	—	—	X	X
21 窯業	1	—	—	—	X	X	—	—	X	X
24 金属	—	—	—	—	X	X	—	—	X	X
25 はん用	—	—	—	—	116,328	93,316	12,683	—	10,329	33,664
26 生産	—	—	—	—	X	X	X	—	—	X
28 電子	—	—	—	—	X	X	—	—	—	X
29 電気	1	1	—	—	289,375	289,375	—	—	—	47,205
30 情報	—	—	—	—	X	X	X	—	—	X
31 輸送	—	—	31	8	X	X	—	—	—	X
32 その他	—	—	—	—	X	X	—	—	—	X
国見町	—	2	2	—	1,202,758	1,098,412	X	X	12,513	237,299
09 食料	—	—	—	—	X	X	—	—	X	X
10 飲料	—	—	—	—	X	X	—	—	—	X
11 繊維	—	—	—	—	X	X	—	—	—	X
12 木材	—	—	—	—	X	X	X	—	X	X
18 プラ	—	—	—	—	X	X	—	—	—	X
21 窯業	—	—	—	—	X	X	—	—	—	X
24 金属	—	—	—	—	121,093	121,093	—	—	—	28,816
25 はん用	—	—	1	—	X	X	—	X	X	X
26 生産	—	—	—	—	247,938	247,938	—	—	—	42,474
28 電子	—	—	1	—	X	X	X	—	X	X
29 電気	—	2	—	—	X	X	—	—	—	X

16 市町村別、産業中分類別事業所数、従業者数、製造品出荷額等、現金給与総額、
原材料使用額等、有形固定資産、生産額、付加価値額（従業者4人以上の事業所）

（金額単位：万円）

市町村名 産業分類	原材料 使用額等	有形固定資産（従業者30人以上の事業所）			生産額	付加価値額
		取 得 額		減価償却額		
		土 地	その他			
本宮市	9,691,096	7,320	1,332,494	650,807	23,075,235	7,439,793
09 食料	1,029,571	—	22,253	71,355	1,413,243	397,940
10 飲料	1,781,899	—	X	X	11,028,135	3,351,209
11 繊維	27,755	—	X	X	75,956	43,516
12 木材	63,191	—	X	X	144,848	77,705
14 紙・パ	X	—	—	—	X	X
15 印刷	27,179	—	X	X	83,627	46,800
16 化学	139,024	—	—	—	126,879	199,005
18 プラ	809,822	X	X	X	1,452,832	555,954
19 ゴム	208,195	310	9,549	8,793	410,457	181,474
21 窯業	199,474	—	X	X	880,457	741,479
22 鉄鋼	X	—	—	—	X	X
24 金属	303,495	—	X	X	556,079	261,746
25 はん用	X	—	X	X	X	X
26 生産	243,065	—	8,769	8,424	560,898	369,909
27 業務	268,067	—	—	—	438,266	157,836
28 電子	997,334	—	277,547	146,126	1,973,920	778,963
29 電気	X	—	X	X	X	X
30 情報	X	—	—	—	X	X
31 輸送	X	—	X	X	X	X
32 その他	X	—	—	—	X	X
桑折町	2,203,730	—	1,600,099	289,386	5,186,207	2,681,005
09 食料	705,156	—	X	X	1,068,909	250,689
10 飲料	X	—	—	—	X	X
11 繊維	X	—	—	—	X	X
12 木材	X	—	—	—	X	X
14 紙・パ	X	—	X	X	X	X
15 印刷	X	—	—	—	X	X
17 石油	X	—	—	—	X	X
18 プラ	X	—	X	X	X	X
20 皮革	X	—	—	—	X	X
21 窯業	X	—	—	—	X	X
24 金属	X	—	X	X	X	X
25 はん用	48,977	—	X	X	105,021	60,818
26 生産	X	—	—	—	X	X
28 電子	X	—	—	—	X	X
29 電気	180,535	—	X	X	290,383	101,953
30 情報	X	—	—	—	X	X
31 輸送	X	—	X	X	X	X
32 その他	X	—	—	—	X	X
国見町	723,216	—	12,561	28,138	1,191,788	417,646
09 食料	X	—	X	X	X	X
10 飲料	X	—	—	—	X	X
11 繊維	X	—	—	X	X	X
12 木材	X	—	—	—	X	X
18 プラ	X	—	—	—	X	X
21 窯業	X	—	—	—	X	X
24 金属	49,578	—	—	X	120,738	63,467
25 はん用	X	—	X	X	X	X
26 生産	144,061	—	X	X	249,542	89,987
28 電子	X	—	X	X	X	X
29 電気	X	—	—	—	X	X

16 市町村別、産業中分類別事業所数、従業者数、製造品出荷額等、現金給与総額、
原材料使用額等、有形固定資産、生産額、付加価値額（従業者4人以上の事業所）

市町村名 産業分類	事業所数			従業者数 合計 (A+B-C)	個人事業主及び 無給家族従業者 (A)		常用労働者 (B)							
	計	甲	乙				有給役員		常用雇用者				出向・派遣 受入者	
							(無給役員を除く)		正社員、正職員		パート・ アルバイト等			
							男	女	男	女	男	女		
川俣町	47	13	34	1,862	5	1	54	20	1,044	461	79	180	18	22
09 食料	3	1	2	74	1	1	3	1	19	22	7	20	—	—
11 繊維	14	2	12	291	1	—	15	8	54	131	10	64	3	5
15 印刷	1	—	1	11	—	—	2	1	1	7	—	—	—	—
18 プラ	1	—	1	20	—	—	1	—	9	4	2	4	—	—
21 窯業	2	—	2	23	2	—	—	—	7	10	—	4	—	—
22 鉄鋼	1	1	—	40	—	—	—	—	37	2	1	—	—	—
24 金属	5	2	3	287	1	—	1	1	214	47	15	5	3	—
25 はん用	1	—	1	9	—	—	2	1	3	—	—	3	—	—
26 生産	3	—	3	50	—	—	4	2	33	6	3	2	—	—
28 電子	3	1	2	171	—	—	10	1	94	54	2	12	2	9
29 電気	8	5	3	466	—	—	10	1	234	132	33	60	5	—
31 輸送	3	1	2	398	—	—	2	2	335	40	5	1	5	8
32 その他	2	—	2	22	—	—	4	2	4	6	1	5	—	—
大玉村	20	6	14	496	—	—	31	11	258	102	19	64	6	5
09 食料	1	—	1	10	—	—	2	2	4	1	—	1	—	—
12 木材	1	—	1	10	—	—	1	1	8	—	—	—	—	—
18 プラ	4	1	3	79	—	—	6	3	23	13	—	34	—	—
21 窯業	2	1	1	79	—	—	3	1	55	4	13	2	1	—
22 鉄鋼	3	—	3	79	—	—	3	—	61	6	4	5	—	—
23 非鉄	2	1	1	58	—	—	5	1	24	19	—	9	—	—
24 金属	1	—	1	22	—	—	5	1	15	1	—	—	—	—
26 生産	2	1	1	52	—	—	3	1	28	13	2	4	—	1
27 業務	1	—	1	8	—	—	—	—	6	1	—	1	—	—
28 電子	2	2	—	92	—	—	2	—	32	42	—	7	5	4
31 輸送	1	—	1	7	—	—	1	1	2	2	—	1	—	—
鏡石町	60	16	44	2,521	4	—	57	23	1,449	623	68	155	73	110
09 食料	5	—	5	31	2	—	5	2	3	3	1	15	—	—
11 繊維	1	—	1	9	1	—	—	—	—	8	—	—	—	—
12 木材	3	—	3	48	—	—	2	—	38	3	5	—	—	—
13 家具	1	—	1	4	—	—	1	1	2	—	—	—	—	—
14 紙・パ	2	1	1	170	—	—	4	—	111	30	8	15	1	1
15 印刷	1	—	1	4	—	—	1	1	2	—	—	—	—	—
16 化学	2	2	—	843	—	—	—	—	412	259	22	44	49	57
18 プラ	4	1	3	286	—	—	4	2	236	29	3	21	7	—
19 ゴム	2	—	2	14	—	—	—	—	11	2	—	1	—	—
21 窯業	5	1	4	112	—	—	5	1	74	26	1	1	5	—
24 金属	11	2	9	206	1	—	9	1	134	47	4	10	—	—
25 はん用	2	1	1	75	—	—	5	3	43	25	6	7	—	—
26 生産	7	1	6	111	—	—	7	3	74	17	6	5	—	—
27 業務	4	3	1	257	—	—	4	5	186	54	3	5	7	2
28 電子	2	2	—	135	—	—	2	—	24	43	4	8	4	50
29 電気	2	—	2	58	—	—	—	—	27	25	—	6	—	—
30 情報	1	1	—	38	—	—	1	1	3	24	—	9	—	—
31 輸送	3	1	2	89	—	—	4	2	59	17	5	2	—	—
32 その他	2	—	2	31	—	—	3	1	10	11	—	6	—	—

16 市町村別、産業中分類別事業所数、従業者数、製造品出荷額等、現金給与総額、
原材料使用額等、有形固定資産、生産額、付加価値額（従業者4人以上の事業所）

(金額単位：万円)

市町村名 産業分類	臨時雇用者（常用雇用者に含まれている以外のパート、アルバイト等を含む）		別経営の事業所へ出向又は派遣している人（送出国）(O)		製造品出荷額等					現金給与総額
	男	女	男	女	総額	製造品出荷額	加工賃収入額	くず・廃物の出荷額	その他収入額	
川俣町	2	2	20	2	3,127,701	2,946,352	125,898	375	55,076	719,884
09 食料	—	—	—	—	56,309	56,287	—	—	22	15,052
11 繊維	—	—	—	—	270,897	156,017	86,526	—	28,354	63,634
15 印刷	—	—	—	—	X	X	—	—	—	X
18 プラ	—	—	—	—	X	X	—	—	X	X
21 窯業	1	—	—	—	X	X	X	—	X	X
22 鉄鋼	—	—	—	—	X	X	—	—	X	X
24 金属	—	—	—	—	375,981	375,042	939	—	—	127,408
25 はん用	—	—	—	—	X	X	X	—	—	X
26 生産	—	—	—	—	68,185	68,101	—	—	84	16,247
28 電子	—	—	13	—	670,267	659,629	5,687	375	4,576	72,236
29 電気	—	2	7	2	643,385	620,192	20,198	—	2,995	174,440
31 輸送	1	—	—	—	842,124	834,396	6,775	—	953	214,320
32 その他	—	—	—	—	X	X	—	—	—	X
大玉村	—	1	—	—	1,335,442	1,239,561	20,953	—	74,928	186,780
09 食料	—	—	—	—	X	X	X	—	X	X
12 木材	—	—	—	—	X	X	X	—	—	X
18 プラ	—	—	—	—	85,525	71,192	10,648	—	3,685	24,865
21 窯業	—	1	—	—	X	X	—	—	X	X
22 鉄鋼	—	—	—	—	756,957	688,483	585	—	67,889	41,240
23 非鉄	—	—	—	—	X	X	—	—	—	X
24 金属	—	—	—	—	X	X	—	—	—	X
26 生産	—	—	—	—	X	X	—	—	X	X
27 業務	—	—	—	—	X	X	X	—	—	X
28 電子	—	—	—	—	X	X	—	—	—	X
31 輸送	—	—	—	—	X	X	X	—	—	X
鏡石町	2	3	26	15	5,918,295	5,582,426	271,775	88	64,006	1,016,183
09 食料	1	1	—	—	14,519	12,529	1,990	—	—	5,332
11 繊維	—	—	—	—	X	—	X	—	—	X
12 木材	—	—	—	—	99,792	82,591	8,294	—	8,907	18,712
13 家具	—	—	—	—	X	X	—	—	—	X
14 紙・パ	—	—	—	—	X	X	—	—	X	X
15 印刷	—	—	—	—	X	—	X	—	—	X
16 化学	—	—	—	—	X	X	—	—	—	X
18 プラ	—	—	14	2	1,293,548	1,292,386	—	—	1,162	164,274
19 ゴム	—	—	—	—	X	X	—	—	—	X
21 窯業	—	—	1	—	246,368	121,754	92,060	—	32,554	50,268
24 金属	1	—	—	—	338,141	314,104	19,218	—	4,819	85,201
25 はん用	—	—	4	10	X	X	X	—	—	X
26 生産	—	—	—	1	127,913	103,298	24,527	88	—	42,459
27 業務	—	—	7	2	650,024	650,024	—	—	—	137,155
28 電子	—	—	—	—	X	—	X	—	—	X
29 電気	—	—	—	—	X	X	X	—	—	X
30 情報	—	—	—	—	X	—	X	—	—	X
31 輸送	—	2	—	—	103,830	99,800	X	—	X	27,365
32 その他	—	—	—	—	X	X	X	—	—	X

16 市町村別、産業中分類別事業所数、従業者数、製造品出荷額等、現金給与総額、
 原材料使用額等、有形固定資産、生産額、付加価値額（従業者4人以上の事業所）

（金額単位：万円）

市町村名 産業分類	原材料 使用額等	有形固定資産（従業者30人以上の事業所）			生産額	付加価値額
		取 得 額		減価償却額		
		土 地	その他			
川俣町	1,844,502	—	127,696	108,702	3,064,868	1,078,423
09 食料	23,876	—	—	X	56,157	29,575
11 繊維	137,314	—	X	X	242,484	121,438
15 印刷	X	—	—	—	X	X
18 プラ	X	—	—	—	X	X
21 窯業	X	—	—	—	X	X
22 鉄鋼	X	—	X	X	X	X
24 金属	266,218	—	X	X	375,561	94,663
25 はん用	X	—	—	—	X	X
26 生産	26,698	—	—	—	68,101	38,237
28 電子	541,882	—	X	X	668,771	119,574
29 電気	382,614	—	51,725	28,297	630,919	206,647
31 輸送	331,938	—	X	X	839,934	408,415
32 その他	X	—	—	—	X	X
大玉村	946,089	X	3,831	12,059	1,254,461	340,754
09 食料	X	—	—	—	X	X
12 木材	X	—	—	—	X	X
18 プラ	37,484	—	X	X	82,128	41,625
21 窯業	X	X	X	X	X	X
22 鉄鋼	572,872	—	—	—	689,068	169,664
23 非鉄	X	—	—	X	X	X
24 金属	X	—	—	—	X	X
26 生産	X	—	X	X	X	X
27 業務	X	—	—	—	X	X
28 電子	X	—	X	X	X	X
31 輸送	X	—	—	—	X	X
鏡石町	3,436,712	—	555,258	400,953	5,855,900	1,940,843
09 食料	4,452	—	—	—	14,519	9,315
11 繊維	X	—	—	—	X	X
12 木材	59,595	—	—	—	90,885	37,048
13 家具	X	—	—	—	X	X
14 紙・パ	X	—	X	X	X	X
15 印刷	X	—	—	—	X	X
16 化学	X	—	X	X	X	X
18 プラ	1,099,036	—	X	X	1,310,511	156,177
19 ゴム	X	—	—	—	X	X
21 窯業	114,453	—	X	X	214,174	118,569
24 金属	132,628	—	X	X	335,841	186,955
25 はん用	X	—	X	X	X	X
26 生産	38,332	—	X	X	127,589	73,200
27 業務	313,540	—	26,583	20,299	659,060	302,317
28 電子	X	—	X	X	X	X
29 電気	X	—	—	—	X	X
30 情報	X	—	—	—	X	X
31 輸送	49,809	—	X	X	102,508	47,536
32 その他	X	—	—	—	X	X

16 市町村別、産業中分類別事業所数、従業者数、製造品出荷額等、現金給与総額、
 原材料使用額等、有形固定資産、生産額、付加価値額（従業者4人以上の事業所）

市町村名 産業分類	事業所数			従業者数 合計 (A+B-C)	個人事業主及び 無給家族従業者 (A)		常用労働者 (B)							
	計	甲	乙				有給役員		常用雇用者				出向・派遣 受入者	
							(無給役員を除く)		正社員、正職員		パート・ アルバイト等			
							男	女	男	女	男	女		
天栄村	13	5	8	745	—	—	18	7	439	187	34	38	12	10
10 飲料	4	—	4	58	—	—	7	3	29	9	6	4	—	—
12 木材	1	—	1	4	—	—	2	1	1	—	—	—	—	—
18 プラ	1	1	—	36	—	—	—	—	11	17	2	6	—	—
19 ゴム	1	1	—	341	—	—	1	—	237	65	7	9	12	10
21 窯業	1	—	1	29	—	—	—	—	26	3	—	—	—	—
24 金属	1	1	—	57	—	—	2	1	27	15	6	6	—	—
25 はん用	1	1	—	89	—	—	4	—	51	20	12	2	—	—
26 生産	1	—	1	4	—	—	1	—	2	—	—	1	—	—
27 業務	1	—	1	14	—	—	—	—	10	4	—	—	—	—
29 電気	1	1	—	113	—	—	1	2	45	54	1	10	—	—
下郷町	11	4	7	272	1	1	2	1	144	97	13	17	3	1
09 食料	3	1	2	55	1	1	—	—	22	23	1	7	—	—
12 木材	1	—	1	13	—	—	—	—	4	—	6	3	—	—
19 ゴム	1	—	1	5	—	—	—	—	3	2	—	—	—	—
21 窯業	2	—	2	21	—	—	1	1	16	2	1	—	—	—
24 金属	1	—	1	7	—	—	—	—	3	1	—	3	—	—
29 電気	1	1	—	58	—	—	1	—	25	31	4	4	1	—
30 情報	1	1	—	68	—	—	—	—	31	33	1	—	2	1
31 輸送	1	1	—	45	—	—	—	—	40	5	—	—	—	—
檜枝岐村	1	—	1	4	—	—	—	—	2	—	—	2	—	—
09 食料	1	—	1	4	—	—	—	—	2	—	—	2	—	—
只見町	10	3	7	340	1	—	11	3	198	111	5	9	1	1
09 食料	3	—	3	38	1	—	5	1	10	20	1	—	—	—
21 窯業	3	—	3	39	—	—	1	—	20	15	3	—	—	—
22 鉄鋼	1	1	—	156	—	—	2	—	121	28	1	4	—	—
27 業務	2	2	—	91	—	—	2	1	46	39	—	1	1	1
30 情報	1	—	1	16	—	—	1	1	1	9	—	4	—	—
南会津町	38	7	31	708	3	—	37	15	322	200	48	77	7	—
09 食料	5	—	5	62	—	—	9	5	18	19	2	9	—	—
10 飲料	4	—	4	45	1	—	6	1	26	8	1	2	—	—
11 繊維	2	—	2	28	1	—	1	1	—	25	—	—	—	—
12 木材	5	—	5	57	—	—	7	2	35	10	1	2	—	—
13 家具	2	—	2	23	—	—	1	—	17	5	—	—	—	—
14 紙・パ	1	—	1	6	—	—	—	—	1	—	1	4	—	—
19 ゴム	2	1	1	59	—	—	2	2	20	18	2	15	—	—
21 窯業	3	—	3	55	—	—	4	—	33	12	5	—	1	—
22 鉄鋼	1	1	—	33	—	—	—	—	28	4	—	1	—	—
24 金属	2	—	2	13	—	—	—	—	7	—	4	3	—	—
26 生産	4	2	2	98	1	—	2	—	51	23	6	14	1	—
28 電子	3	1	2	54	—	—	4	4	7	34	—	5	—	—
29 電気	1	—	1	4	—	—	—	—	3	1	—	—	—	—
30 情報	1	1	—	42	—	—	—	—	13	21	2	1	5	—
31 輸送	1	1	—	125	—	—	—	—	62	20	22	21	—	—
32 その他	1	—	1	4	—	—	1	—	1	—	2	—	—	—

16 市町村別、産業中分類別事業所数、従業者数、製造品出荷額等、現金給与総額、
 原材料使用額等、有形固定資産、生産額、付加価値額（従業者4人以上の事業所）

（金額単位：万円）

市町村名 産業分類	臨時雇用者（常用雇用者に含まれている以外のパート、アルバイト等を含む）		別経営の事業所へ出向又は派遣している人（送出者）(O)		製造品出荷額等					現金給与総額
	男	女	男	女	総額	製造品出荷額	加工賃収入額	くず・廃物の出荷額	その他収入額	
天栄村	—	—	—	—	885,223	746,093	125,978	—	13,152	271,557
10 飲料	—	—	—	—	57,514	49,937	X	—	X	12,756
12 木材	—	—	—	—	X	X	—	—	—	X
18 プラ	—	—	—	—	X	X	—	—	—	X
19 ゴム	—	—	—	—	X	X	—	—	—	X
21 窯業	—	—	—	—	X	X	—	—	—	X
24 金属	—	—	—	—	X	—	X	—	—	X
25 はん用	—	—	—	—	X	X	—	—	X	X
26 生産	—	—	—	—	X	X	X	—	—	X
27 業務	—	—	—	—	X	X	—	—	—	X
29 電気	—	—	—	—	X	—	X	—	—	X
下郷町	6	—	6	2	519,784	396,124	63,316	—	60,344	86,921
09 食料	—	—	—	—	68,938	68,938	—	—	—	12,253
12 木材	—	—	—	—	X	X	—	—	—	X
19 ゴム	2	—	—	—	X	—	X	—	—	X
21 窯業	4	—	—	—	X	X	—	—	X	X
24 金属	—	—	—	—	X	X	X	—	—	X
29 電気	—	—	6	2	X	X	X	—	X	X
30 情報	—	—	—	—	X	X	X	—	X	X
31 輸送	—	—	—	—	X	X	X	—	—	X
檜枝岐村	—	—	—	—	X	X	—	—	—	X
09 食料	—	—	—	—	X	X	—	—	—	X
只見町	—	—	—	—	X	X	X	—	X	X
09 食料	—	—	—	—	41,152	39,597	304	—	1,251	8,280
21 窯業	—	—	—	—	65,888	57,881	8,007	—	—	10,039
22 鉄鋼	—	—	—	—	X	X	—	—	—	X
27 業務	—	—	—	—	X	X	X	—	X	X
30 情報	—	—	—	—	X	—	X	—	—	X
南会津町	3	—	1	—	966,445	863,131	66,769	—	36,545	210,372
09 食料	—	—	—	—	53,426	45,886	10	—	7,530	15,576
10 飲料	3	—	—	—	84,670	84,182	—	—	488	12,783
11 繊維	—	—	—	—	X	—	X	—	—	X
12 木材	—	—	—	—	72,782	55,502	2,881	—	14,399	14,052
13 家具	—	—	—	—	X	X	—	—	—	X
14 紙・パ	—	—	—	—	X	—	X	—	—	X
19 ゴム	—	—	—	—	X	X	—	—	X	X
21 窯業	—	—	—	—	82,900	75,939	6,961	—	—	19,497
22 鉄鋼	—	—	—	—	X	X	—	—	—	X
24 金属	—	—	1	—	X	X	X	—	—	X
26 生産	—	—	—	—	203,823	175,871	27,952	—	—	32,464
28 電子	—	—	—	—	13,707	—	13,707	—	—	11,086
29 電気	—	—	—	—	X	X	—	—	—	X
30 情報	—	—	—	—	X	X	—	—	X	X
31 輸送	—	—	—	—	X	X	—	—	—	X
32 その他	—	—	—	—	X	X	—	—	X	X

16 市町村別、産業中分類別事業所数、従業者数、製造品出荷額等、現金給与総額、
 原材料使用額等、有形固定資産、生産額、付加価値額（従業者4人以上の事業所）

（金額単位：万円）

市町村名 産業分類	原材料 使用額等	有形固定資産（従業者30人以上の事業所）			生産額	付加価値額
		取 得 額		減価償却額		
		土 地	その他			
天栄村	379,105	—	25,350	14,249	880,941	461,814
10 飲料	24,231	—	—	—	54,014	28,704
12 木材	X	—	—	—	X	X
18 プラ	X	—	X	X	X	X
19 ゴム	X	—	X	X	X	X
21 窯業	X	—	—	—	X	X
24 金属	X	—	X	X	X	X
25 はん用	X	—	X	X	X	X
26 生産	X	—	—	—	X	X
27 業務	X	—	—	—	X	X
29 電気	X	—	—	X	X	X
下郷町	278,168	—	34,747	16,007	456,195	208,023
09 食料	38,889	—	—	—	70,069	28,904
12 木材	X	—	—	—	X	X
19 ゴム	X	—	—	—	X	X
21 窯業	X	—	—	—	X	X
24 金属	X	—	—	—	X	X
29 電気	X	—	X	X	X	X
30 情報	X	—	X	X	X	X
31 輸送	X	—	X	X	X	X
檜枝岐村	X	—	—	—	X	X
09 食料	X	—	—	—	X	X
只見町	X	X	137,173	36,447	X	X
09 食料	21,293	—	—	—	39,901	18,391
21 窯業	31,507	—	—	—	65,888	31,689
22 鉄鋼	X	X	X	X	X	X
27 業務	X	—	X	X	X	X
30 情報	X	—	—	—	X	X
南会津町	433,028	X	88,169	12,883	952,514	507,261
09 食料	28,421	—	—	—	45,896	23,159
10 飲料	29,162	—	—	—	84,182	42,318
11 繊維	X	—	—	—	X	X
12 木材	46,267	—	—	—	58,383	24,438
13 家具	X	—	—	—	X	X
14 紙・パ	X	—	—	—	X	X
19 ゴム	X	—	X	X	X	X
21 窯業	28,993	—	—	—	82,900	49,684
22 鉄鋼	X	X	X	X	X	X
24 金属	X	—	—	—	X	X
26 生産	147,400	—	X	X	204,071	47,481
28 電子	1,831	—	—	—	13,707	10,946
29 電気	X	—	—	—	X	X
30 情報	X	—	—	X	X	X
31 輸送	X	—	X	X	X	X
32 その他	X	—	—	—	X	X

16 市町村別、産業中分類別事業所数、従業者数、製造品出荷額等、現金給与総額、
 原材料使用額等、有形固定資産、生産額、付加価値額（従業者4人以上の事業所）

市町村名 産業分類	事業所数			従業者数 合計 (A+B-C)	個人事業主及び 無給家族従業者 (A)		常用労働者 (B)							
	計	甲	乙				有給役員 (無給役員を除く)		常用雇用者				出向・派遣 受入者	
							男	女	正社員、正職員		パート・ アルバイト等			
北塩原村	5	1	4	88	—	—	6	—	64	14	2	2	—	—
12 木材	1	—	1	6	—	—	—	—	5	1	—	—	—	—
16 化学	1	—	1	8	—	—	1	—	4	1	—	2	—	—
22 鉄鋼	1	—	1	14	—	—	2	—	9	1	2	—	—	—
25 はん用	1	—	1	12	—	—	—	—	11	1	—	—	—	—
26 生産	1	1	—	48	—	—	3	—	35	10	—	—	—	—
西会津町	16	6	10	489	1	—	15	5	218	140	37	74	1	—
10 飲料	1	—	1	5	—	—	1	—	4	—	—	—	—	—
11 繊維	2	1	1	59	—	—	2	—	9	42	1	5	—	—
15 印刷	1	—	1	6	—	—	1	—	3	2	—	—	—	—
18 プラ	1	—	1	4	1	—	—	—	1	1	—	1	—	—
24 金属	3	2	1	128	—	—	4	3	72	34	5	10	—	—
26 生産	1	—	1	6	—	—	1	1	4	—	—	—	—	—
27 業務	3	1	2	104	—	—	3	—	43	33	2	23	—	—
29 電気	2	—	2	55	—	—	3	—	16	7	12	17	—	—
31 輸送	1	1	—	91	—	—	—	—	59	15	13	5	1	—
32 その他	1	1	—	31	—	—	—	1	7	6	4	13	—	—
磐梯町	16	5	11	2,024	—	—	21	6	830	289	348	390	52	90
09 食料	1	—	1	15	—	—	2	1	9	2	1	—	—	—
10 飲料	2	1	1	49	—	—	2	—	30	14	1	1	1	—
11 繊維	1	—	1	10	—	—	1	—	1	8	—	—	—	—
13 家具	2	—	2	15	—	—	1	1	7	3	2	1	—	—
23 非鉄	3	3	—	184	—	—	4	1	159	12	4	4	2	—
24 金属	1	—	1	6	—	—	1	1	4	—	—	—	—	—
26 生産	2	—	2	38	—	—	3	—	24	10	—	1	—	—
27 業務	2	1	1	1,684	—	—	4	1	582	236	340	382	49	90
29 電気	1	—	1	10	—	—	1	1	7	—	—	1	—	—
32 その他	1	—	1	13	—	—	2	—	7	4	—	—	—	—
猪苗代町	19	2	17	449	—	—	18	14	218	64	24	41	53	17
09 食料	5	—	5	54	—	—	6	6	18	14	2	8	—	—
10 飲料	2	—	2	14	—	—	1	1	4	2	3	3	—	—
11 繊維	2	—	2	27	—	—	1	1	2	11	—	12	—	—
12 木材	2	—	2	8	—	—	4	2	1	1	—	—	—	—
18 プラ	3	1	2	51	—	—	1	3	24	16	2	4	—	1
19 ゴム	1	1	—	244	—	—	2	—	142	17	10	4	53	16
21 窯業	2	—	2	25	—	—	3	1	14	1	6	—	—	—
29 電気	1	—	1	7	—	—	—	—	—	—	—	7	—	—
30 情報	1	—	1	19	—	—	—	—	13	2	1	3	—	—
会津坂下町	35	11	24	1,260	3	—	37	10	473	469	54	107	85	32
09 食料	7	—	7	85	2	—	5	3	22	16	12	25	—	—
10 飲料	3	—	3	36	—	—	4	1	13	3	9	6	—	—
11 繊維	5	1	4	120	—	—	2	—	15	63	4	28	7	3
12 木材	1	—	1	12	—	—	—	—	10	1	—	—	1	—
14 紙・パ	1	1	—	35	—	—	—	—	20	15	—	—	—	—
16 化学	1	1	—	35	—	—	2	1	18	7	2	5	—	—
18 プラ	2	1	1	49	1	—	2	—	9	35	—	2	—	—
19 ゴム	1	1	—	217	—	—	—	—	85	16	12	5	77	29
20 皮革	1	—	1	6	—	—	1	1	1	1	—	2	—	—
21 窯業	2	—	2	46	—	—	6	—	26	4	8	2	—	—
24 金属	1	—	1	9	—	—	2	1	6	—	—	—	—	—
26 生産	2	1	1	185	—	—	1	—	127	42	7	8	—	—
27 業務	5	4	1	297	—	—	7	2	76	208	—	4	—	—
29 電気	1	1	—	104	—	—	2	—	43	57	—	3	—	—
30 情報	1	—	1	16	—	—	2	—	1	1	—	12	—	—
32 その他	1	—	1	8	—	—	1	1	1	—	—	5	—	—

16 市町村別、産業中分類別事業所数、従業者数、製造品出荷額等、現金給与総額、
原材料使用額等、有形固定資産、生産額、付加価値額（従業者4人以上の事業所）

(金額単位：万円)

市町村名 産業分類	臨時雇用者（常用雇用者に含まれている以外のパート、アルバイト等を含む）		別経営の事業所へ出向又は派遣している人（送出者）(○)		製造品出荷額等					現金給与総額
	男	女	男	女	総額	製造品出荷額	加工賃収入額	くず・廃物の出荷額	その他収入額	
北塩原村	—	—	—	—	125,904	124,848	X	X	X	38,013
12 木材	—	—	—	—	X	X	X	—	—	X
16 化学	—	—	—	—	X	X	—	—	—	X
22 鉄鋼	—	—	—	—	X	X	—	—	X	X
25 はん用	—	—	—	—	X	X	—	—	—	X
26 生産	—	—	—	—	X	X	—	X	—	X
西会津町	—	—	2	—	566,025	439,796	106,374	X	X	149,838
10 飲料	—	—	—	—	X	X	—	—	—	X
11 繊維	—	—	—	—	X	X	X	—	—	X
15 印刷	—	—	—	—	X	X	—	—	—	X
18 プラ	—	—	—	—	X	X	—	—	—	X
24 金属	—	—	—	—	146,467	73,195	X	—	X	42,105
26 生産	—	—	—	—	X	X	—	—	—	X
27 業務	—	—	—	—	106,415	103,705	2,710	—	—	36,174
29 電気	—	—	—	—	X	X	X	—	—	X
31 輸送	—	—	2	—	X	X	—	X	—	X
32 その他	—	—	—	—	X	X	—	—	—	X
磐梯町	—	—	2	—	4,559,838	4,486,706	72,543	—	589	919,009
09 食料	—	—	—	—	X	X	—	—	—	X
10 飲料	—	—	—	—	X	X	—	—	X	X
11 繊維	—	—	—	—	X	—	X	—	—	X
13 家具	—	—	—	—	X	X	—	—	—	X
23 非鉄	—	—	2	—	425,243	375,969	49,274	—	—	88,734
24 金属	—	—	—	—	X	X	—	—	—	X
26 生産	—	—	—	—	X	X	—	—	—	X
27 業務	—	—	—	—	X	X	X	—	—	X
29 電気	—	—	—	—	X	X	X	—	X	X
32 その他	—	—	—	—	X	X	—	—	—	X
猪苗代町	—	—	—	—	677,662	634,706	4,268	—	38,688	176,019
09 食料	—	—	—	—	79,503	59,075	521	—	19,907	13,334
10 飲料	—	—	—	—	X	X	—	—	X	X
11 繊維	—	—	—	—	X	X	X	—	—	X
12 木材	—	—	—	—	X	X	X	—	X	X
18 プラ	—	—	—	—	106,312	95,214	—	—	11,098	16,693
19 ゴム	—	—	—	—	X	X	—	—	—	X
21 窯業	—	—	—	—	X	X	—	—	X	X
29 電気	—	—	—	—	X	X	—	—	—	X
30 情報	—	—	—	—	X	X	X	—	—	X
会津坂下町	9	3	10	—	1,513,867	906,612	363,290	X	X	445,125
09 食料	2	2	—	—	108,078	105,642	2,436	—	—	18,577
10 飲料	—	—	—	—	83,343	83,343	—	—	—	15,525
11 繊維	—	—	2	—	54,781	2,903	51,167	—	711	30,863
12 木材	—	—	—	—	X	X	—	X	X	X
14 紙・パ	—	—	—	—	X	—	X	—	X	X
16 化学	—	—	—	—	X	X	—	—	X	X
18 プラ	—	—	—	—	X	—	X	—	—	X
19 ゴム	—	—	7	—	X	X	—	—	X	X
20 皮革	—	—	—	—	X	X	—	—	X	X
21 窯業	7	—	—	—	X	X	—	—	X	X
24 金属	—	—	—	—	X	X	—	—	—	X
26 生産	—	—	—	—	X	X	X	—	—	X
27 業務	—	—	—	—	210,921	51,030	159,891	—	—	94,310
29 電気	—	1	1	—	X	—	X	—	—	X
30 情報	—	—	—	—	X	—	X	—	—	X
32 その他	—	—	—	—	X	X	—	—	—	X

16 市町村別、産業中分類別事業所数、従業者数、製造品出荷額等、現金給与総額、
 原材料使用額等、有形固定資産、生産額、付加価値額（従業者4人以上の事業所）

（金額単位：万円）

市町村名 産業分類	原材料 使用額等	有形固定資産（従業者30人以上の事業所）			生産額	付加価値額
		取 得 額		減価償却額		
		土 地	その他			
北塩原村	54,534	—	X	X	124,775	63,827
12 木 材	X	—	—	—	X	X
16 化 学	X	—	—	—	X	X
22 鉄 鋼	X	—	—	—	X	X
25 はん用	X	—	—	—	X	X
26 生 産	X	—	X	X	X	X
西会津町	229,112	—	17,496	21,584	558,681	305,854
10 飲 料	X	—	—	—	X	X
11 織 維	X	—	—	X	X	X
15 印 刷	X	—	—	—	X	X
18 プ ラ	X	—	—	—	X	X
24 金 属	41,262	—	X	X	127,328	92,129
26 生 産	X	—	—	—	X	X
27 業 務	30,303	—	X	X	119,655	80,789
29 電 気	X	—	—	—	X	X
31 輸 送	X	—	X	X	X	X
32 その他	X	—	—	—	X	X
磐梯町	2,402,274	X	355,638	266,600	4,663,011	2,087,694
09 食 料	X	—	—	—	X	X
10 飲 料	X	—	X	X	X	X
11 織 維	X	—	—	—	X	X
13 家 具	X	—	—	—	X	X
23 非 鉄	232,943	—	X	X	406,180	154,976
24 金 属	X	—	—	—	X	X
26 生 産	X	—	—	—	X	X
27 業 務	X	X	X	X	X	X
29 電 気	X	—	—	—	X	X
32 その他	X	—	—	—	X	X
猪苗代町	402,174	—	X	X	639,131	244,883
09 食 料	48,949	—	—	—	59,596	28,294
10 飲 料	X	—	—	—	X	X
11 織 維	X	—	—	—	X	X
12 木 材	X	—	—	—	X	X
18 プ ラ	81,202	—	X	X	94,744	18,801
19 ゴ ム	X	—	X	X	X	X
21 窯 業	X	—	—	—	X	X
29 電 気	X	—	—	—	X	X
30 情 報	X	—	—	—	X	X
会津坂下町	680,741	—	39,105	44,532	1,286,907	741,128
09 食 料	70,861	—	—	—	108,078	34,463
10 飲 料	21,027	—	—	—	83,343	50,417
11 織 維	16,888	—	—	—	54,176	35,087
12 木 材	X	—	—	—	X	X
14 紙・パ	X	—	—	—	X	X
16 化 学	X	—	X	X	X	X
18 プ ラ	X	—	—	X	X	X
19 ゴ ム	X	—	X	X	X	X
20 皮 革	X	—	—	—	X	X
21 窯 業	X	—	—	—	X	X
24 金 属	X	—	—	—	X	X
26 生 産	X	—	X	X	X	X
27 業 務	50,830	—	1,529	4,414	210,916	143,257
29 電 気	X	—	X	X	X	X
30 情 報	X	—	—	—	X	X
32 その他	X	—	—	—	X	X

16 市町村別、産業中分類別事業所数、従業者数、製造品出荷額等、現金給与総額、
 原材料使用額等、有形固定資産、生産額、付加価値額（従業者4人以上の事業所）

市町村名 産業分類	事業所数			従業者数 合計 (A+B-C)	個人事業主及び 無給家族従業者 (A)		常用労働者 (B)							
	計	甲	乙				有給役員 (無給役員を除く)		常用雇用者				出向・派遣 受入者	
							男	女	正社員、正職員		パート・ アルバイト等			
湯川村	6	3	3	352	—	—	11	4	241	64	16	12	9	—
09 食料	1	—	1	5	—	—	1	1	—	—	—	3	—	—
13 家具	1	1	—	45	—	—	—	—	29	12	1	—	3	—
24 金属	1	—	1	11	—	—	3	—	7	1	—	—	—	—
25 はん用	1	1	—	54	—	—	—	—	40	6	4	4	—	—
31 輸送	2	1	1	237	—	—	7	3	165	45	11	5	6	—
柳津町	6	3	3	273	1	—	4	1	153	62	3	26	24	4
11 繊維	1	1	—	50	—	—	3	1	14	13	2	17	—	—
20 皮革	1	1	—	157	—	—	—	—	95	45	—	3	19	—
21 窯業	1	1	—	32	—	—	—	—	30	2	—	—	—	—
24 金属	1	—	1	16	—	—	—	—	14	2	—	—	—	—
27 業務	1	—	1	8	—	—	1	—	—	—	1	6	—	—
32 その他	1	—	1	10	1	—	—	—	—	—	—	—	5	4
三島町	3	—	3	26	—	—	3	—	14	9	—	—	—	—
09 食料	2	—	2	18	—	—	2	—	8	8	—	—	—	—
12 木材	1	—	1	8	—	—	1	—	6	1	—	—	—	—
金山町	2	—	2	14	1	—	—	—	1	11	—	1	—	—
09 食料	1	—	1	6	—	—	—	—	—	6	—	—	—	—
20 皮革	1	—	1	8	1	—	—	—	1	5	—	1	—	—
昭和村	1	—	1	6	—	—	2	—	3	—	—	1	—	—
09 食料	1	—	1	6	—	—	2	—	3	—	—	1	—	—
会津美里町	31	10	21	930	2	—	38	12	409	261	39	133	27	9
09 食料	5	—	5	70	1	—	6	4	24	15	1	19	—	—
10 飲料	2	1	1	50	—	—	5	1	27	8	1	8	—	—
13 家具	1	—	1	6	—	—	3	—	2	1	—	—	—	—
15 印刷	1	1	—	33	—	—	1	1	5	19	—	7	—	—
18 プラ	3	—	3	31	—	—	4	—	11	8	5	2	—	1
20 皮革	1	—	1	8	—	—	2	1	—	5	—	—	—	—
21 窯業	3	1	2	107	—	—	2	—	57	10	7	11	16	4
23 非鉄	2	1	1	68	—	—	3	1	36	8	3	16	1	—
24 金属	1	—	1	13	—	—	2	1	1	1	—	8	—	—
25 はん用	1	1	—	54	—	—	—	—	46	8	—	—	—	—
26 生産	1	1	—	94	—	—	1	—	71	8	3	7	4	—
27 業務	5	1	4	121	1	—	4	1	51	38	8	11	3	4
28 電子	1	—	1	29	—	—	2	2	8	3	5	9	—	—
29 電気	2	1	1	68	—	—	1	—	25	29	1	12	—	—
30 情報	2	2	—	178	—	—	2	—	45	100	5	23	3	—
西郷村	53	15	38	4,731	1	—	49	15	2,723	673	236	484	739	153
09 食料	4	—	4	43	1	—	2	—	10	10	5	15	—	—
10 飲料	1	—	1	27	—	—	3	—	12	7	3	2	—	—
11 繊維	2	—	2	35	—	—	3	1	20	6	—	5	—	—
14 紙・パ	2	1	1	71	—	—	4	—	21	5	29	3	9	—
15 印刷	1	—	1	13	—	—	1	2	4	5	—	1	—	—
18 プラ	3	—	3	45	—	—	3	1	27	7	3	4	—	—
19 ゴム	1	1	—	207	—	—	2	—	44	20	2	139	—	—
21 窯業	1	—	1	23	—	—	3	—	15	4	—	—	—	1
22 鉄鋼	1	—	1	19	—	—	—	—	12	2	5	—	—	—
23 非鉄	2	1	1	103	—	—	2	—	72	11	7	10	1	—
24 金属	6	2	4	131	—	—	8	4	74	20	15	10	—	—
25 はん用	4	1	3	111	—	—	4	3	44	10	10	22	16	2
26 生産	7	2	5	168	—	—	3	—	99	36	8	19	—	5
27 業務	7	2	5	1,681	—	—	2	—	814	389	103	182	280	84
28 電子	4	4	—	1,937	—	—	3	—	1,407	105	38	57	433	61
29 電気	3	—	3	39	—	—	2	3	9	11	4	10	—	—
30 情報	1	—	1	9	—	—	2	1	2	1	1	2	—	—
31 輸送	2	1	1	62	—	—	1	—	32	23	3	3	—	—
32 その他	1	—	1	7	—	—	1	—	5	1	—	—	—	—

16 市町村別、産業中分類別事業所数、従業者数、製造品出荷額等、現金給与総額、
原材料使用額等、有形固定資産、生産額、付加価値額（従業者4人以上の事業所）

（金額単位：万円）

市町村名 産業分類	臨時雇用者（常用雇用者に含まれている以外のパート、アルバイト等を含む）		別経営の事業所へ出向又は派遣している人（送出者）(O)		製造品出荷額等					現金給与総額
	男	女	男	女	総額	製造品出荷額	加工賃収入額	くず・廃物の出荷額	その他収入額	
湯川村	—	2	5	—	834,255	830,327	X	—	X	156,583
09 食料	—	2	—	—	X	X	—	—	—	X
13 家具	—	—	—	—	X	X	—	—	—	X
24 金属	—	—	—	—	X	X	—	—	X	X
25 はん用	—	—	—	—	X	X	—	—	—	X
31 輸送	—	—	5	—	X	X	X	—	X	X
柳津町	—	—	5	—	506,754	410,735	X	—	X	75,762
11 繊維	—	—	—	—	X	X	X	—	—	X
20 皮革	—	—	5	—	X	X	—	—	—	X
21 窯業	—	—	—	—	X	X	—	—	X	X
24 金属	—	—	—	—	X	X	—	—	X	X
27 業務	—	—	—	—	X	—	X	—	—	X
32 その他	—	—	—	—	X	X	—	—	—	X
三島町	—	—	—	—	15,282	14,800	X	—	X	6,254
09 食料	—	—	—	—	X	X	X	—	—	X
12 木材	—	—	—	—	X	X	—	—	X	X
金山町	—	—	—	—	X	X	X	—	—	X
09 食料	—	—	—	—	X	X	X	—	—	X
20 皮革	—	—	—	—	X	—	X	—	—	X
昭和村	—	—	—	—	X	X	X	—	—	X
09 食料	—	—	—	—	X	X	X	—	—	X
会津美里町	11	13	—	—	1,471,339	1,217,166	210,543	8	43,622	315,019
09 食料	—	—	—	—	153,815	152,839	722	—	254	25,400
10 飲料	—	1	—	—	X	X	—	—	—	X
13 家具	—	—	—	—	X	X	—	—	—	X
15 印刷	—	—	—	—	X	—	X	—	—	X
18 プラ	—	—	—	—	38,687	38,687	—	—	—	6,924
20 皮革	—	—	—	—	X	X	X	—	—	X
21 窯業	11	12	—	—	171,899	X	—	—	X	43,884
23 非鉄	—	—	—	—	X	X	X	—	X	X
24 金属	—	—	—	—	X	—	X	—	—	X
25 はん用	—	—	—	—	X	X	X	—	—	X
26 生産	—	—	—	—	X	X	—	—	—	X
27 業務	—	—	—	—	62,676	44,832	17,836	8	—	33,959
28 電子	—	—	—	—	X	X	—	—	—	X
29 電気	—	—	—	—	X	—	X	—	—	X
30 情報	—	—	—	—	X	X	X	—	—	X
西郷村	1	2	272	70	24,483,146	23,005,785	688,654	110	788,597	2,520,742
09 食料	—	—	—	—	58,016	57,780	—	—	236	8,989
10 飲料	1	2	—	—	X	X	—	—	—	X
11 繊維	—	—	—	—	X	X	—	—	—	X
14 紙・パ	—	—	—	—	X	X	—	—	X	X
15 印刷	—	—	—	—	X	X	—	—	—	X
18 プラ	—	—	—	—	55,594	48,396	281	—	6,917	14,864
19 ゴム	—	—	—	—	X	X	—	—	—	X
21 窯業	—	—	—	—	X	X	—	—	—	X
22 鉄鋼	—	—	—	—	X	X	—	—	—	X
23 非鉄	—	—	—	—	X	X	X	—	X	X
24 金属	—	—	—	—	362,094	360,931	1,163	—	—	48,587
25 はん用	—	—	—	—	89,321	84,728	4,449	110	34	32,647
26 生産	—	—	2	—	318,677	276,061	29,452	—	13,164	63,170
27 業務	—	—	116	57	5,846,912	5,838,916	7,263	—	733	927,041
28 電子	—	—	154	13	16,583,854	15,195,090	639,509	—	749,255	1,210,515
29 電気	—	—	—	—	35,064	33,459	1,605	—	—	9,888
30 情報	—	—	—	—	X	X	—	—	—	X
31 輸送	—	—	—	—	X	X	X	—	—	X
32 その他	—	—	—	—	X	X	X	—	X	X

16 市町村別、産業中分類別事業所数、従業者数、製造品出荷額等、現金給与総額、
 原材料使用額等、有形固定資産、生産額、付加価値額（従業者4人以上の事業所）

（金額単位：万円）

市町村名 産業分類	原材料 使用額等	有形固定資産（従業者30人以上の事業所）			生産額	付加価値額
		取 得 額		減価償却額		
		土 地	その他			
湯川村	458,335	—	62,724	98,743	834,661	258,019
09 食 料	X	—	—	—	X	X
13 家 具	X	—	X	X	X	X
24 金 属	X	—	—	—	X	X
25 はん用	X	—	X	X	X	X
31 輸 送	X	—	X	X	X	X
柳津町	358,966	—	X	X	430,491	135,199
11 織 維	X	—	X	X	X	X
20 皮 革	X	—	—	—	X	X
21 窯 業	X	—	—	X	X	X
24 金 属	X	—	—	—	X	X
27 業 務	X	—	—	—	X	X
32 その他	X	—	—	—	X	X
三島町	7,267	—	—	—	15,068	7,413
09 食 料	X	—	—	—	X	X
12 木 材	X	—	—	—	X	X
金山町	X	—	—	—	X	X
09 食 料	X	—	—	—	X	X
20 皮 革	X	—	—	—	X	X
昭和村	X	—	—	—	X	X
09 食 料	X	—	—	—	X	X
会津美里町	863,787	—	12,972	29,284	1,415,701	513,699
09 食 料	65,111	—	—	—	153,561	82,138
10 飲 料	X	—	—	X	X	X
13 家 具	X	—	—	—	X	X
15 印 刷	X	—	X	X	X	X
18 プ ラ	24,974	—	—	—	38,687	12,640
20 皮 革	X	—	—	—	X	X
21 窯 業	103,838	—	X	X	175,021	64,397
23 非 鉄	X	—	X	X	X	X
24 金 属	X	—	—	—	X	X
25 はん用	X	—	X	X	X	X
26 生 産	X	—	X	X	X	X
27 業 務	16,884	—	X	X	62,676	41,583
28 電 子	X	—	—	—	X	X
29 電 気	X	—	X	X	X	X
30 情 報	X	—	X	X	X	X
西郷村	16,715,544	X	2,391,989	3,372,013	23,783,356	4,937,539
09 食 料	39,583	—	—	—	57,780	17,076
10 飲 料	X	—	—	—	X	X
11 織 維	X	—	—	—	X	X
14 紙・パ	X	—	X	X	X	X
15 印 刷	X	—	—	—	X	X
18 プ ラ	33,616	—	—	—	48,677	20,257
19 ゴ ム	X	—	X	X	X	X
21 窯 業	X	—	—	—	X	X
22 鉄 鋼	X	—	—	—	X	X
23 非 鉄	X	—	X	X	X	X
24 金 属	188,002	—	X	X	363,380	154,948
25 はん用	30,842	—	X	X	89,438	47,037
26 生 産	167,181	—	X	X	309,158	141,404
27 業 務	4,248,462	X	X	X	5,816,647	1,405,141
28 電 子	11,451,205	—	2,310,538	3,289,151	15,942,901	2,622,371
29 電 気	17,080	—	—	—	35,064	16,574
30 情 報	X	—	—	—	X	X
31 輸 送	X	—	X	X	X	X
32 その他	X	—	—	—	X	X

16 市町村別、産業中分類別事業所数、従業者数、製造品出荷額等、現金給与総額、
原材料使用額等、有形固定資産、生産額、付加価値額（従業者4人以上の事業所）

市町村名 産業分類	事業所数			従業者数 合計 (A+B-C)	個人事業主及び 無給家族従業者 (A)		常用労働者 (B)							
	計	甲	乙				有給役員 (無給役員を除く)		常用雇用者				出向・派遣 受入者	
							男	女	正社員、正職員		パート・ アルバイト等			
									男	女	男	女		
泉崎村	38	17	21	2,503	—	—	25	2	1,605	504	39	178	118	33
09 食料	2	—	2	24	—	—	—	—	7	3	5	9	—	—
11 繊維	3	—	3	39	—	—	2	—	4	25	—	8	—	—
15 印刷	1	—	1	5	—	—	2	—	—	1	—	2	—	—
16 化学	2	1	1	100	—	—	1	—	44	42	1	11	—	1
17 石油	1	—	1	9	—	—	—	—	1	—	—	—	4	4
18 プラ	5	4	1	1,332	—	—	2	—	910	191	24	118	61	26
19 ゴム	2	2	—	149	—	—	—	—	100	48	—	1	—	—
20 皮革	1	1	—	86	—	—	1	—	28	50	1	6	—	—
21 窯業	2	—	2	31	—	—	1	—	26	4	—	—	—	—
22 鉄鋼	2	1	1	79	—	—	3	1	71	4	—	—	—	—
23 非鉄	1	—	1	9	—	—	—	—	4	4	—	1	—	—
24 金属	3	1	2	64	—	—	3	—	40	13	5	3	—	—
25 はん用	1	—	1	28	—	—	—	—	24	4	—	—	—	—
26 生産	4	2	2	205	—	—	4	1	148	46	—	4	2	—
27 業務	1	1	—	70	—	—	1	—	44	—	—	—	25	—
28 電子	2	1	1	101	—	—	1	—	60	36	—	2	1	1
29 電気	2	1	1	48	—	—	3	—	20	24	—	—	1	—
30 情報	1	1	—	48	—	—	—	—	31	3	2	13	—	—
31 輸送	1	1	—	70	—	—	—	—	43	2	—	—	24	1
32 その他	1	—	1	6	—	—	1	—	—	4	1	—	—	—
中島村	18	10	8	1,008	—	—	14	5	582	197	31	58	59	62
11 繊維	1	—	1	12	—	—	1	1	1	1	—	8	—	—
14 紙・パ	1	—	1	24	—	—	1	1	7	9	—	6	—	—
18 プラ	2	2	—	114	—	—	4	—	59	18	3	—	2	28
19 ゴム	1	—	1	17	—	—	—	—	6	11	—	—	—	—
21 窯業	1	1	—	74	—	—	—	—	46	3	—	—	24	1
22 鉄鋼	1	1	—	76	—	—	—	—	45	13	4	3	11	—
23 非鉄	1	—	1	14	—	—	1	1	—	3	1	8	—	—
24 金属	2	2	—	88	—	—	—	—	63	16	1	8	—	—
26 生産	2	1	1	40	—	—	—	—	26	14	—	—	—	—
27 業務	1	1	—	87	—	—	2	1	60	16	2	5	1	—
29 電気	4	1	3	371	—	—	4	1	212	76	18	19	14	27
31 輸送	1	1	—	91	—	—	1	—	57	17	2	1	7	6
矢吹町	48	21	27	2,543	—	—	37	17	1,365	559	118	209	112	126
09 食料	1	1	—	217	—	—	—	—	82	105	—	—	11	19
10 飲料	1	—	1	19	—	—	2	1	8	6	—	2	—	—
11 繊維	2	—	2	17	—	—	2	1	1	13	—	—	—	—
12 木材	2	1	1	43	—	—	1	2	26	13	—	—	1	—
14 紙・パ	2	1	1	111	—	—	—	—	92	9	8	2	—	—
15 印刷	3	2	1	114	—	—	2	2	50	33	10	17	—	—
16 化学	3	2	1	175	—	—	1	—	46	56	5	36	8	23
17 石油	1	—	1	6	—	—	—	—	5	1	—	—	—	—
18 プラ	2	2	—	181	—	—	—	—	68	15	13	71	6	8
20 皮革	1	—	1	8	—	—	—	—	2	3	—	3	—	—
21 窯業	2	—	2	48	—	—	—	—	39	6	—	1	2	—
22 鉄鋼	2	1	1	141	—	—	4	2	94	14	23	4	—	—
23 非鉄	1	—	1	10	—	—	1	—	5	—	2	2	—	—
24 金属	7	1	6	138	—	—	11	6	85	27	4	—	—	5
25 はん用	4	3	1	268	—	—	2	—	202	56	2	1	1	4
26 生産	4	1	3	71	—	—	2	1	50	14	2	2	—	—
27 業務	1	1	—	166	—	—	—	—	97	25	3	12	6	23
28 電子	6	4	2	725	—	—	6	1	362	146	45	44	77	44
29 電気	2	1	1	76	—	—	3	1	43	16	1	12	—	—
31 輸送	1	—	1	9	—	—	—	—	8	1	—	—	—	—

16 市町村別、産業中分類別事業所数、従業者数、製造品出荷額等、現金給与総額、
原材料使用額等、有形固定資産、生産額、付加価値額（従業者4人以上の事業所）

(金額単位：万円)

市町村名 産業分類	臨時雇用者（常用雇用者に含まれている以外のパート、アルバイト等を含む）		別経営の事業所へ出向又は派遣している人（送出者）(O)		製造品出荷額等					現金給与総額
	男	女	男	女	総額	製造品出荷額	加工賃収入額	くず・廃物の出荷額	その他収入額	
泉崎村	—	—	1	—	8,439,978	8,180,974	198,565	—	60,439	1,152,973
09 食料	—	—	—	—	X	X	—	—	X	X
11 繊維	—	—	—	—	11,980	—	11,980	—	—	7,507
15 印刷	—	—	—	—	X	X	—	—	X	X
16 化学	—	—	—	—	X	X	X	—	—	X
17 石油	—	—	—	—	X	X	—	—	—	X
18 プラ	—	—	—	—	5,307,900	5,305,533	—	—	2,367	677,271
19 ゴム	—	—	—	—	X	X	—	—	—	X
20 皮革	—	—	—	—	X	X	—	—	X	X
21 窯業	—	—	—	—	X	X	—	—	X	X
22 鉄鋼	—	—	—	—	X	X	—	—	X	X
23 非鉄	—	—	—	—	X	X	—	—	—	X
24 金属	—	—	—	—	105,097	105,097	—	—	—	26,094
25 はん用	—	—	—	—	X	X	—	—	—	X
26 生産	—	—	—	—	260,021	239,000	17,108	—	3,913	76,607
27 業務	—	—	—	—	X	X	—	—	—	X
28 電子	—	—	—	—	X	X	X	—	—	X
29 電気	—	—	—	—	X	X	X	—	—	X
30 情報	—	—	1	—	X	X	—	—	X	X
31 輸送	—	—	—	—	X	X	—	—	—	X
32 その他	—	—	—	—	X	X	X	—	X	X
中島村	—	—	—	—	2,346,632	2,202,038	114,976	17,561	12,057	419,658
11 繊維	—	—	—	—	X	—	X	—	—	X
14 紙・パ	—	—	—	—	X	—	X	—	—	X
18 プラ	—	—	—	—	X	X	—	X	—	X
19 ゴム	—	—	—	—	X	—	X	—	—	X
21 窯業	—	—	—	—	X	X	—	—	—	X
22 鉄鋼	—	—	—	—	X	X	—	—	—	X
23 非鉄	—	—	—	—	X	X	X	—	—	X
24 金属	—	—	—	—	X	X	X	—	X	X
26 生産	—	—	—	—	X	X	X	—	—	X
27 業務	—	—	—	—	X	X	—	X	—	X
29 電気	—	—	—	—	1,035,166	1,020,512	X	—	X	207,281
31 輸送	—	—	—	—	X	X	X	—	—	X
矢吹町	1	—	—	—	6,698,174	6,353,233	191,370	173	153,398	943,603
09 食料	—	—	—	—	X	X	—	—	—	X
10 飲料	—	—	—	—	X	X	—	—	—	X
11 繊維	—	—	—	—	X	—	X	—	—	X
12 木材	—	—	—	—	X	X	—	—	—	X
14 紙・パ	—	—	—	—	X	X	X	X	X	X
15 印刷	—	—	—	—	151,366	145,738	5,628	—	—	33,604
16 化学	—	—	—	—	434,949	433,821	—	—	1,128	55,136
17 石油	—	—	—	—	X	X	—	—	—	X
18 プラ	1	—	—	—	X	X	—	—	—	X
20 皮革	—	—	—	—	X	—	X	—	—	X
21 窯業	—	—	—	—	X	X	—	—	—	X
22 鉄鋼	—	—	—	—	X	X	—	—	—	X
23 非鉄	—	—	—	—	X	—	X	—	—	X
24 金属	—	—	—	—	203,605	69,407	134,167	31	—	52,529
25 はん用	—	—	—	—	777,454	771,165	235	—	6,054	126,353
26 生産	—	—	—	—	260,751	247,394	12,019	X	X	17,011
27 業務	—	—	—	—	X	X	—	—	—	X
28 電子	—	—	—	—	2,005,560	1,983,828	21,732	—	—	280,005
29 電気	—	—	—	—	X	X	—	—	—	X
31 輸送	—	—	—	—	X	X	—	—	—	X

16 市町村別、産業中分類別事業所数、従業者数、製造品出荷額等、現金給与総額、
 原材料使用額等、有形固定資産、生産額、付加価値額（従業者4人以上の事業所）

（金額単位：万円）

市町村名 産業分類	原材料 使用額等	有形固定資産（従業者30人以上の事業所）			生産額	付加価値額
		取 得 額		減価償却額		
		土 地	その他			
泉崎村	5,368,577	X	208,270	187,770	8,458,513	2,754,886
09 食料	X	—	—	—	X	X
11 繊維	1,446	—	—	—	11,980	9,710
15 印刷	X	—	—	—	X	X
16 化学	X	—	X	X	X	X
17 石油	X	—	—	—	X	X
18 プラ	3,622,699	—	73,187	100,626	5,371,101	1,525,819
19 ゴム	X	—	X	X	X	X
20 皮革	X	X	X	X	X	X
21 窯業	X	—	—	—	X	X
22 鉄鋼	X	—	X	X	X	X
23 非鉄	X	—	—	—	X	X
24 金属	48,502	—	X	X	105,042	46,557
25 はん用	X	—	—	—	X	X
26 生産	116,464	—	X	X	255,714	120,656
27 業務	X	—	X	X	X	X
28 電子	X	—	X	X	X	X
29 電気	X	—	X	X	X	X
30 情報	X	—	X	X	X	X
31 輸送	X	—	X	X	X	X
32 その他	X	—	—	—	X	X
中島村	1,406,802	X	52,425	63,864	2,335,501	826,165
11 繊維	X	—	—	—	X	X
14 紙・パ	X	—	—	—	X	X
18 プラ	X	—	X	X	X	X
19 ゴム	X	—	—	—	X	X
21 窯業	X	—	—	—	X	X
22 鉄鋼	X	—	X	X	X	X
23 非鉄	X	—	—	—	X	X
24 金属	X	X	X	X	X	X
26 生産	X	—	—	X	X	X
27 業務	X	—	X	X	X	X
29 電気	572,834	—	X	X	1,048,166	410,597
31 輸送	X	—	X	X	X	X
矢吹町	4,240,132	2,169	543,006	176,825	6,615,235	2,210,182
09 食料	X	—	X	X	X	X
10 飲料	X	—	—	—	X	X
11 繊維	X	—	—	—	X	X
12 木材	X	—	X	X	X	X
14 紙・パ	X	—	X	X	X	X
15 印刷	50,241	—	X	X	149,093	89,208
16 化学	264,253	—	X	X	439,395	154,412
17 石油	X	—	—	—	X	X
18 プラ	X	—	X	X	X	X
20 皮革	X	—	—	—	X	X
21 窯業	X	—	—	—	X	X
22 鉄鋼	X	—	X	X	X	X
23 非鉄	X	—	—	—	X	X
24 金属	69,509	—	X	—	206,734	126,720
25 はん用	487,407	2,169	64,978	6,208	790,094	295,853
26 生産	180,963	—	—	X	295,272	108,629
27 業務	X	—	X	X	X	X
28 電子	1,496,848	—	254,497	40,187	1,992,187	432,092
29 電気	X	—	—	X	X	X
31 輸送	X	—	—	—	X	X

16 市町村別、産業中分類別事業所数、従業者数、製造品出荷額等、現金給与総額、
原材料使用額等、有形固定資産、生産額、付加価値額（従業者4人以上の事業所）

市町村名 産業分類	事業所数			従業者数 合計 (A+B-C)	個人事業主及び 無給家族従業者 (A)		常用労働者 (B)							
	計	甲	乙				有給役員		常用雇用者				出向・派遣 受入者	
							(無給役員を除く)		正社員、正職員		パート・ アルバイト等			
							男	女	男	女	男	女		
棚倉町	46	12	34	2,052	1	2	45	13	1,432	233	111	122	87	9
09 食料	2	—	2	8	1	—	1	1	1	2	—	2	—	—
11 繊維	5	—	5	44	—	2	3	1	1	26	—	11	—	—
12 木材	3	—	3	33	—	—	2	1	25	2	3	—	—	—
14 紙・パ	1	1	—	336	—	—	—	—	272	15	9	6	34	—
15 印刷	1	—	1	8	—	—	2	1	3	—	—	2	—	—
18 プラ	5	1	4	113	—	—	6	1	46	27	8	25	—	—
19 ゴム	1	1	—	63	—	—	1	—	17	12	13	17	2	3
21 窯業	10	1	9	156	—	—	11	5	113	23	2	2	—	—
22 鉄鋼	1	1	—	282	—	—	—	—	199	13	24	5	37	5
24 金属	1	—	1	9	—	—	—	—	7	—	1	1	—	—
25 はん用	2	2	—	604	—	—	—	—	519	27	37	9	11	1
26 生産	4	3	1	147	—	—	9	1	106	20	8	3	—	—
28 電子	4	1	3	136	—	—	4	—	57	44	3	25	3	—
29 電気	3	—	3	43	—	—	2	1	14	11	3	12	—	—
30 情報	2	—	2	25	—	—	2	1	16	4	—	2	—	—
31 輸送	1	1	—	45	—	—	2	—	36	7	—	—	—	—
矢祭町	15	5	10	1,294	1	—	8	3	526	276	103	351	16	10
09 食料	2	—	2	23	—	—	1	1	5	3	7	6	—	—
10 飲料	3	—	3	20	—	—	2	1	7	5	1	4	—	—
11 繊維	1	—	1	6	—	—	—	—	—	—	—	6	—	—
18 プラ	1	1	—	55	—	—	—	—	25	15	—	15	—	—
20 皮革	1	—	1	8	1	—	—	—	—	4	—	3	—	—
21 窯業	2	—	2	22	—	—	1	1	13	3	2	2	—	—
23 非鉄	1	—	1	12	—	—	1	—	10	1	—	—	—	—
24 金属	2	2	—	116	—	—	1	—	57	38	2	10	6	2
25 はん用	1	1	—	999	—	—	—	—	386	203	89	303	10	8
29 電気	1	1	—	33	—	—	2	—	23	4	2	2	—	—
埜町	31	10	21	1,023	6	2	24	10	571	223	30	137	8	12
09 食料	3	—	3	24	1	—	2	2	5	5	—	9	—	—
10 飲料	1	—	1	5	—	—	—	—	4	1	—	—	—	—
11 繊維	5	—	5	69	2	2	5	2	2	43	—	13	—	—
12 木材	5	2	3	280	—	—	6	3	210	51	2	8	—	—
18 プラ	1	1	—	63	—	—	2	—	30	7	9	10	2	3
19 ゴム	2	—	2	28	1	—	1	—	10	4	2	10	—	—
20 皮革	1	—	1	4	1	—	—	—	1	1	—	1	—	—
21 窯業	2	2	—	111	—	—	3	—	71	22	3	3	4	5
23 非鉄	1	—	1	4	1	—	—	—	—	—	—	3	—	—
24 金属	1	—	1	18	—	—	2	1	9	2	2	2	—	—
25 はん用	1	1	—	81	—	—	—	—	53	23	3	2	—	—
26 生産	1	1	—	66	—	—	—	—	48	18	—	—	—	—
27 業務	1	—	1	22	—	—	2	1	2	—	1	16	—	—
28 電子	4	1	3	98	—	—	1	1	50	27	4	15	—	—
31 輸送	2	2	—	150	—	—	—	—	76	19	4	45	2	4

16 市町村別、産業中分類別事業所数、従業者数、製造品出荷額等、現金給与総額、
 原材料使用額等、有形固定資産、生産額、付加価値額（従業者4人以上の事業所）

(金額単位：万円)

市町村名 産業分類	臨時雇用者（常用雇用 者に含まれている以外 のパート、アルバイト 等を含む）		別経営の事業所へ出向 又は派遣している人 （送出者）(○)		製 造 品 出 荷 額 等					現金給与 総額
	男	女	男	女	総 額	製造品出荷額	加工賃収入額	くず・廃物 の出荷額	その他収入額	
棚倉町	2	1	2	1	9,243,108	9,134,444	68,237	261	40,166	1,032,743
09 食料	—	1	—	—	X	X	—	—	—	X
11 繊維	—	—	—	—	8,651	650	8,001	—	—	4,988
12 木材	—	—	—	—	39,627	39,190	437	—	—	8,895
14 紙・パ	—	—	—	—	X	X	—	—	X	X
15 印刷	—	—	—	—	X	X	—	—	—	X
18 プラ	—	—	—	—	126,249	109,675	16,574	—	—	33,203
19 ゴム	—	—	1	1	X	X	—	—	—	X
21 窯業	2	—	—	—	323,052	298,568	—	—	24,484	62,584
22 鉄鋼	—	—	1	—	X	X	—	—	—	X
24 金属	—	—	—	—	X	X	X	—	—	X
25 はん用	—	—	—	—	X	X	—	—	—	X
26 生産	—	—	—	—	193,764	191,930	1,252	—	582	62,922
28 電子	—	—	—	—	343,789	338,382	X	261	X	53,221
29 電気	—	—	—	—	32,593	17,950	X	—	X	15,761
30 情報	—	—	—	—	X	—	X	—	—	X
31 輸送	—	—	—	—	X	X	—	—	X	X
矢祭町	2	4	—	—	6,773,919	6,669,679	98,191	—	6,049	551,175
09 食料	1	2	—	—	X	X	X	—	—	X
10 飲料	—	1	—	—	30,436	24,387	—	—	6,049	6,703
11 繊維	—	—	—	—	X	—	X	—	—	X
18 プラ	—	—	—	—	X	X	—	—	—	X
20 皮革	—	1	—	—	X	—	X	—	—	X
21 窯業	1	—	—	—	X	X	X	—	—	X
23 非鉄	—	—	—	—	X	—	X	—	—	X
24 金属	—	—	—	—	X	X	X	—	—	X
25 はん用	—	—	—	—	X	X	—	—	—	X
29 電気	—	—	—	—	X	X	—	—	—	X
埴町	1	1	—	—	1,924,108	1,536,263	197,952	—	189,893	342,280
09 食料	—	—	—	—	6,067	6,067	—	—	—	4,841
10 飲料	—	—	—	—	X	X	—	—	—	X
11 繊維	—	—	—	—	23,224	—	23,224	—	—	10,690
12 木材	1	—	—	—	953,339	930,592	1,381	—	21,366	108,053
18 プラ	—	—	—	—	X	X	—	—	—	X
19 ゴム	—	—	—	—	X	X	X	—	X	X
20 皮革	—	—	—	—	X	X	—	—	—	X
21 窯業	—	—	—	—	X	X	X	—	X	X
23 非鉄	—	1	—	—	X	—	X	—	—	X
24 金属	—	—	—	—	X	—	X	—	—	X
25 はん用	—	—	—	—	X	X	—	—	—	X
26 生産	—	—	—	—	X	X	—	—	—	X
27 業務	—	—	—	—	X	—	X	—	—	X
28 電子	—	—	—	—	100,917	—	100,917	—	—	24,446
31 輸送	—	—	—	—	X	X	—	—	—	X

16 市町村別、産業中分類別事業所数、従業者数、製造品出荷額等、現金給与総額、
 原材料使用額等、有形固定資産、生産額、付加価値額（従業者4人以上の事業所）

（金額単位：万円）

市町村名 産業分類	原材料 使用額等	有形固定資産（従業者30人以上の事業所）			生産額	付加価値額
		取 得 額		減価償却額		
		土 地	その他			
棚倉町	6,731,445	—	511,148	396,250	9,174,780	1,940,660
09 食料	X	—	—	—	X	X
11 繊維	1,873	—	—	—	8,651	6,247
12 木材	28,572	—	—	—	39,627	10,190
14 紙・パ	X	—	X	X	X	X
15 印刷	X	—	—	—	X	X
18 プラ	76,369	—	X	X	126,227	45,889
19 ゴム	X	—	X	X	X	X
21 窯業	125,822	—	X	X	297,645	172,151
22 鉄鋼	X	—	X	X	X	X
24 金属	X	—	—	—	X	X
25 はん用	X	—	X	X	X	X
26 生産	66,825	—	3,665	6,304	191,348	109,153
28 電子	249,506	—	X	X	341,136	83,946
29 電気	11,457	—	—	—	24,844	19,480
30 情報	X	—	—	—	X	X
31 輸送	X	—	X	X	X	X
矢祭町	3,226,578	X	X	X	6,878,195	3,614,826
09 食料	X	—	—	—	X	X
10 飲料	7,063	—	—	—	24,387	21,001
11 繊維	X	—	—	—	X	X
18 プラ	X	X	X	X	X	X
20 皮革	X	—	—	—	X	X
21 窯業	X	—	—	—	X	X
23 非鉄	X	—	—	—	X	X
24 金属	X	—	X	X	X	X
25 はん用	X	—	X	X	X	X
29 電気	X	—	—	X	X	X
埴町	1,050,695	—	49,942	55,883	1,737,621	757,021
09 食料	4,179	—	—	—	6,067	1,748
10 飲料	X	—	—	—	X	X
11 繊維	3,118	—	—	—	23,224	18,529
12 木材	556,553	—	X	X	931,952	340,975
18 プラ	X	—	X	X	X	X
19 ゴム	X	—	—	—	X	X
20 皮革	X	—	—	—	X	X
21 窯業	X	—	X	X	X	X
23 非鉄	X	—	—	—	X	X
24 金属	X	—	—	—	X	X
25 はん用	X	—	—	—	X	X
26 生産	X	—	X	X	X	X
27 業務	X	—	—	—	X	X
28 電子	26,393	—	X	X	100,917	67,998
31 輸送	X	—	X	X	X	X

16 市町村別、産業中分類別事業所数、従業者数、製造品出荷額等、現金給与総額、
原材料使用額等、有形固定資産、生産額、付加価値額（従業者4人以上の事業所）

市町村名 産業分類	事業所数			従業者数 合計 (A+B-C)	個人事業主及び 無給家族従業者 (A)		常用労働者 (B)							
	計	甲	乙				有給役員		常用雇用者				出向・派遣 受入者	
							(無給役員を除く)		正社員、正職員		パート・ アルバイト等			
							男	女	男	女	男	女		
鮫川村	8	2	6	240	2	—	4	—	76	96	7	31	5	19
11 織維	4	—	4	72	1	—	—	—	2	57	—	11	1	—
12 木材	2	1	1	70	—	—	2	—	48	20	—	—	—	—
27 業務	1	1	—	87	—	—	2	—	25	18	7	12	4	19
28 電子	1	—	1	11	1	—	—	—	1	1	—	8	—	—
石川町	45	11	34	1,347	3	1	41	11	548	337	60	242	53	52
09 食料	2	1	1	215	—	—	—	—	23	22	11	86	38	35
11 織維	6	—	6	78	1	—	4	1	3	52	—	17	—	—
13 家具	1	—	1	15	—	—	1	1	5	1	—	7	—	—
14 紙・パ	1	—	1	9	—	—	—	—	2	3	—	4	—	—
15 印刷	1	—	1	11	—	—	1	1	4	4	—	1	—	—
16 化学	2	—	2	34	—	—	2	—	18	14	—	—	—	—
17 石油	1	—	1	6	—	—	—	—	3	—	—	—	2	1
18 プラ	9	2	7	202	1	1	10	4	67	71	3	46	—	—
20 皮革	3	2	1	243	1	—	2	—	74	83	22	36	11	14
21 窯業	2	—	2	21	—	—	2	—	15	4	—	—	—	—
24 金属	4	—	4	73	—	—	5	—	50	10	4	4	—	—
25 はん用	3	1	2	143	—	—	2	1	89	14	10	27	—	—
26 生産	5	1	4	99	—	—	8	3	69	14	—	5	—	—
27 業務	1	1	—	49	—	—	—	—	29	16	—	4	—	—
28 電子	1	1	—	35	—	—	—	—	15	16	1	2	—	1
31 輸送	2	2	—	107	—	—	4	—	76	13	9	3	1	1
32 その他	1	—	1	7	—	—	—	—	6	—	—	—	1	—
玉川村	24	7	17	1,198	4	3	25	14	727	179	135	122	65	19
09 食料	1	—	1	9	—	—	1	1	1	3	2	1	—	—
11 織維	3	—	3	43	—	—	2	1	2	31	—	7	—	—
18 プラ	1	—	1	10	—	—	3	—	2	2	—	3	—	—
19 ゴム	1	1	—	87	—	—	—	—	44	4	11	28	—	—
20 皮革	1	—	1	4	1	—	—	—	—	2	—	1	—	—
21 窯業	1	—	1	7	—	—	1	1	5	—	—	—	—	—
24 金属	4	1	3	61	2	2	5	3	36	9	1	3	—	—
26 生産	2	1	1	91	—	—	2	1	61	8	16	2	1	—
27 業務	2	—	2	12	1	1	2	2	—	3	—	3	—	—
28 電子	1	1	—	39	—	—	—	—	22	16	1	—	—	—
29 電気	1	—	1	13	—	—	2	2	2	6	—	1	—	—
31 輸送	6	3	3	822	—	—	7	3	552	95	104	73	64	19
平田村	20	3	17	568	2	—	9	5	361	85	21	35	41	13
11 織維	5	—	5	54	1	—	3	2	5	21	1	21	—	—
13 家具	2	2	—	264	—	—	—	—	204	17	2	1	32	12
15 印刷	1	—	1	4	—	—	—	—	2	1	—	1	—	—
18 プラ	1	—	1	10	—	—	—	1	5	3	—	1	—	—
21 窯業	4	—	4	59	—	—	3	—	34	16	—	5	1	—
22 鉄鋼	2	—	2	17	—	—	1	1	11	3	1	—	—	—
23 非鉄	1	—	1	20	—	—	—	—	18	2	—	—	—	—
26 生産	1	—	1	13	—	—	1	1	9	2	—	—	—	—
29 電気	1	—	1	20	1	—	—	—	2	15	—	2	—	—
30 情報	1	—	1	29	—	—	1	—	25	3	—	—	—	—
31 輸送	1	1	—	78	—	—	—	—	46	2	17	4	8	1

16 市町村別、産業中分類別事業所数、従業者数、製造品出荷額等、現金給与総額、
 原材料使用額等、有形固定資産、生産額、付加価値額（従業者4人以上の事業所）

(金額単位：万円)

市町村名 産業分類	臨時雇用者（常用雇用者に含まれている以外のパート、アルバイト等を含む）		別経営の事業所へ出向又は派遣している人（送出者）(O)		製造品出荷額等					現金給与総額
	男	女	男	女	総額	製造品出荷額	加工賃収入額	くず・廃物の出荷額	その他収入額	
鮫川村	—	—	—	—	364,741	350,642	X	—	X	74,491
11 織維	—	—	—	—	47,552	X	X	—	—	12,089
12 木材	—	—	—	—	X	X	—	—	X	X
27 業務	—	—	—	—	X	X	—	—	—	X
28 電子	—	—	—	—	X	—	X	—	—	X
石川町	—	—	—	1	2,620,703	2,348,403	263,945	35	8,320	436,890
09 食料	—	—	—	—	X	X	—	—	—	X
11 織維	—	—	—	—	24,966	—	24,966	—	—	14,855
13 家具	—	—	—	—	X	X	—	—	—	X
14 紙・パ	—	—	—	—	X	X	—	—	—	X
15 印刷	—	—	—	—	X	X	—	—	—	X
16 化学	—	—	—	—	X	X	X	—	—	X
17 石油	—	—	—	—	X	X	—	—	X	X
18 プラ	—	—	—	1	226,888	214,926	11,962	—	—	51,681
20 皮革	—	—	—	—	435,383	413,690	20,416	—	1,277	62,134
21 窯業	—	—	—	—	X	X	—	—	—	X
24 金属	—	—	—	—	352,410	347,780	4,630	—	—	28,706
25 はん用	—	—	—	—	245,763	245,544	—	—	219	57,160
26 生産	—	—	—	—	121,524	118,482	3,007	35	—	47,693
27 業務	—	—	—	—	X	X	X	—	—	X
28 電子	—	—	—	—	X	X	X	—	—	X
31 輸送	—	—	—	—	X	X	X	—	X	X
32 その他	—	—	—	—	X	—	X	—	—	X
玉川村	—	2	88	7	4,579,916	4,497,825	68,579	—	13,512	598,822
09 食料	—	—	—	—	X	X	X	—	—	X
11 織維	—	2	—	—	20,143	7,378	12,765	—	—	7,994
18 プラ	—	—	—	—	X	X	—	—	—	X
19 ゴム	—	—	—	—	X	X	—	—	—	X
20 皮革	—	—	—	—	X	—	X	—	—	X
21 窯業	—	—	—	—	X	X	—	—	—	X
24 金属	—	—	—	—	64,210	54,704	4,832	—	4,674	24,439
26 生産	—	—	—	—	X	X	X	—	—	X
27 業務	—	—	—	—	X	—	X	—	X	X
28 電子	—	—	—	—	X	X	—	—	X	X
29 電気	—	—	—	—	X	X	—	—	X	X
31 輸送	—	—	88	7	4,173,299	4,136,190	37,109	—	—	480,156
平田村	2	—	4	—	1,543,748	1,510,904	31,457	—	1,387	216,684
11 織維	—	—	—	—	X	—	X	—	—	11,861
13 家具	—	—	4	—	X	X	—	—	—	X
15 印刷	—	—	—	—	X	X	—	—	—	X
18 プラ	—	—	—	—	X	X	—	—	—	X
21 窯業	—	—	—	—	144,381	142,994	—	—	1,387	21,097
22 鉄鋼	—	—	—	—	X	X	—	—	—	X
23 非鉄	—	—	—	—	X	X	—	—	—	X
26 生産	2	—	—	—	X	X	—	—	—	X
29 電気	—	—	—	—	X	—	X	—	—	X
30 情報	—	—	—	—	X	X	X	—	—	X
31 輸送	—	—	—	—	X	X	—	—	—	X

16 市町村別、産業中分類別事業所数、従業者数、製造品出荷額等、現金給与総額、
 原材料使用額等、有形固定資産、生産額、付加価値額（従業者4人以上の事業所）

（金額単位：万円）

市町村名 産業分類	原材料 使用額等	有形固定資産（従業者30人以上の事業所）			生産額	付加価値額
		取 得 額		減価償却額		
		土 地	その他			
鮫川村	232,150	—	X	X	364,609	120,565
11 織 維	26,315	—	—	—	47,552	19,574
12 木 材	X	—	X	X	X	X
27 業 務	X	—	X	X	X	X
28 電 子	X	—	—	—	X	X
石川町	1,421,301	1,643	216,245	68,858	2,608,487	1,051,947
09 食 料	X	—	X	X	X	X
11 織 維	5,042	—	—	—	24,966	18,363
13 家 具	X	—	—	—	X	X
14 紙・パ	X	—	—	—	X	X
15 印 刷	X	—	—	—	X	X
16 化 学	X	—	—	—	X	X
17 石 油	X	—	—	—	X	X
18 プ ラ	106,445	—	X	X	222,992	105,203
20 皮 革	298,044	—	X	X	432,833	120,581
21 窯 業	X	—	—	—	X	X
24 金 属	175,051	—	—	—	352,410	163,464
25 はん用	91,486	X	X	X	247,476	135,847
26 生 産	33,606	—	X	X	121,386	73,752
27 業 務	X	—	X	X	X	X
28 電 子	X	—	X	X	X	X
31 輸 送	X	X	X	X	X	X
32 その他	X	—	—	—	X	X
玉川村	3,413,482	—	193,913	150,077	4,549,911	922,315
09 食 料	X	—	—	—	X	X
11 織 維	6,986	—	—	—	20,143	12,126
18 プ ラ	X	—	—	—	X	X
19 ゴ ム	X	—	X	X	X	X
20 皮 革	X	—	—	—	X	X
21 窯 業	X	—	—	—	X	X
24 金 属	13,226	—	X	X	48,477	36,894
26 生 産	X	—	X	X	X	X
27 業 務	X	—	—	—	X	X
28 電 子	X	—	X	X	X	X
29 電 気	X	—	—	—	X	X
31 輸 送	3,215,601	—	145,119	138,998	4,167,416	747,313
平田村	1,023,111	X	77,221	74,913	1,573,794	448,179
11 織 維	2,901	—	—	—	22,139	17,731
13 家 具	X	X	X	X	X	X
15 印 刷	X	—	—	—	X	X
18 プ ラ	X	—	—	—	X	X
21 窯 業	89,365	—	—	—	142,994	50,749
22 鉄 鋼	X	—	—	—	X	X
23 非 鉄	X	—	—	—	X	X
26 生 産	X	—	—	—	X	X
29 電 気	X	—	—	—	X	X
30 情 報	X	—	—	—	X	X
31 輸 送	X	—	X	X	X	X

16 市町村別、産業中分類別事業所数、従業者数、製造品出荷額等、現金給与総額、
 原材料使用額等、有形固定資産、生産額、付加価値額（従業者4人以上の事業所）

市町村名 産業分類	事業所数			従業者数 合計 (A+B-C)	個人事業主及び 無給家族従業者 (A)		常用労働者 (B)							
	計	甲	乙				有給役員		常用雇用者				出向・派遣 受入者	
							(無給役員を除く)		正社員、正職員		パート・ アルバイト等			
							男	女	男	女	男	女		
浅川町	31	9	22	1,057	3	—	36	10	514	257	35	120	57	61
09 食料	3	1	2	57	1	—	2	1	6	6	12	29	—	—
11 繊維	7	1	6	130	1	—	7	2	10	60	1	20	6	24
12 木材	1	—	1	9	—	—	1	1	5	3	—	—	—	—
13 家具	1	—	1	7	—	—	—	—	1	—	1	5	—	—
15 印刷	1	—	1	29	—	—	—	—	13	4	1	9	—	2
20 皮革	2	—	2	16	1	—	1	—	2	8	—	4	—	—
24 金属	3	1	2	79	—	—	5	—	44	22	—	—	7	1
26 生産	2	—	2	33	—	—	1	3	19	6	4	—	—	—
27 業務	3	2	1	200	—	—	9	—	155	39	—	—	—	—
28 電子	3	—	3	82	—	—	6	2	28	21	7	18	—	—
30 情報	3	2	1	308	—	—	3	1	168	74	7	34	33	19
31 輸送	2	2	—	107	—	—	1	—	63	14	2	1	11	15
古殿町	25	5	20	672	3	2	28	15	316	261	12	29	5	1
09 食料	3	1	2	118	—	—	6	4	51	50	3	4	—	—
10 飲料	1	—	1	10	—	—	2	—	4	4	—	—	—	—
11 繊維	3	1	2	91	1	—	4	2	13	68	—	3	—	—
12 木材	7	1	6	127	—	—	8	6	81	26	5	1	—	—
20 皮革	3	—	3	25	2	2	—	—	2	3	—	16	—	—
21 窯業	2	—	2	24	—	—	1	1	16	3	2	1	—	—
23 非鉄	1	—	1	17	—	—	1	—	11	2	—	3	—	—
25 はん用	1	—	1	7	—	—	2	2	2	—	—	1	—	—
28 電子	3	1	2	153	—	—	3	—	80	62	2	—	5	1
30 情報	1	1	—	100	—	—	1	—	56	43	—	—	—	—
三春町	34	17	17	1,775	1	—	28	10	1,079	268	63	238	36	55
09 食料	3	2	1	105	—	—	1	1	23	36	4	38	—	2
10 飲料	1	—	1	16	—	—	2	—	6	2	—	3	3	—
11 繊維	2	—	2	31	—	—	1	1	3	1	—	25	—	—
14 紙・パ	2	1	1	84	—	—	1	—	35	34	3	11	—	—
16 化学	1	1	—	130	—	—	—	—	108	5	15	—	1	1
18 プラ	3	1	2	50	1	—	—	—	31	15	2	1	—	—
19 ゴム	1	1	—	281	—	—	1	—	194	50	2	2	3	29
20 皮革	1	—	1	6	—	—	1	1	—	1	—	3	—	—
21 窯業	3	—	3	50	—	—	2	—	36	6	3	—	3	—
24 金属	6	4	2	219	—	—	5	3	146	28	7	31	1	1
25 はん用	2	1	1	175	—	—	2	1	66	16	3	81	2	4
26 生産	5	3	2	368	—	—	9	2	278	50	10	13	6	—
28 電子	2	2	—	129	—	—	3	1	76	16	—	18	—	15
29 電気	1	—	1	22	—	—	—	—	12	3	—	7	—	—
31 輸送	1	1	—	109	—	—	—	—	65	5	14	5	17	3
小野町	35	12	23	1,146	3	1	22	8	466	353	46	171	38	40
09 食料	2	—	2	22	—	—	1	—	3	5	1	12	—	—
11 繊維	4	1	3	151	1	—	2	—	15	99	1	33	—	—
16 化学	1	1	—	39	—	—	—	—	32	2	2	—	3	—
18 プラ	5	4	1	203	—	—	4	1	84	64	10	37	1	2
19 ゴム	5	2	3	188	1	1	3	1	60	50	15	50	9	—
21 窯業	5	1	4	117	1	—	3	3	102	8	—	—	—	—
24 金属	4	—	4	35	—	—	5	1	23	2	2	2	—	—
25 はん用	1	—	1	23	—	—	—	—	16	4	3	—	—	—
26 生産	3	1	2	86	—	—	2	1	56	10	12	5	—	—
30 情報	1	1	—	176	—	—	—	—	39	79	—	—	22	36
31 輸送	2	—	2	42	—	—	—	—	30	5	—	2	3	2
32 その他	2	1	1	64	—	—	2	1	6	25	—	30	—	—

16 市町村別、産業中分類別事業所数、従業者数、製造品出荷額等、現金給与総額、
 原材料使用額等、有形固定資産、生産額、付加価値額（従業者4人以上の事業所）

(金額単位：万円)

市町村名 産業分類	臨時雇用者（常用雇用者に含まれている以外のパート、アルバイト等を含む）		別経営の事業所へ出向又は派遣している人（送出者）(○)		製造品出荷額等					現金給与総額
	男	女	男	女	総額	製造品出荷額	加工賃収入額	くず・廃物の出荷額	その他収入額	
浅川町	—	—	24	12	2,490,308	2,178,557	274,478	X	X	401,882
09 食料	—	—	—	—	63,106	62,506	600	—	—	13,879
11 繊維	—	—	1	—	58,053	2,625	55,107	—	321	26,585
12 木材	—	—	1	—	X	X	—	X	X	X
13 家具	—	—	—	—	X	X	—	—	X	X
15 印刷	—	—	—	—	X	X	—	—	—	X
20 皮革	—	—	—	—	X	X	X	—	—	X
24 金属	—	—	—	—	96,002	8,318	87,684	—	—	35,101
26 生産	—	—	—	—	X	X	—	—	X	X
27 業務	—	—	3	—	358,406	335,892	—	—	22,514	80,252
28 電子	—	—	—	—	46,287	16,789	29,498	—	—	20,281
30 情報	—	—	19	12	1,472,442	1,374,610	97,012	—	820	153,649
31 輸送	—	—	—	—	X	X	X	—	—	X
古殿町	—	—	—	—	1,153,084	1,031,859	82,083	—	39,142	221,208
09 食料	—	—	—	—	280,686	X	X	—	19,079	36,341
10 飲料	—	—	—	—	X	X	—	—	—	X
11 繊維	—	—	—	—	76,430	—	72,950	—	3,480	23,694
12 木材	—	—	—	—	230,283	229,345	938	—	—	42,299
20 皮革	—	—	—	—	3,549	—	3,549	—	—	2,359
21 窯業	—	—	—	—	X	X	X	—	—	X
23 非鉄	—	—	—	—	X	X	—	—	—	X
25 はん用	—	—	—	—	X	X	—	—	—	X
28 電子	—	—	—	—	254,246	237,663	—	—	16,583	65,830
30 情報	—	—	—	—	X	X	—	—	—	X
三春町	1	1	3	—	3,661,441	3,484,999	117,443	X	X	678,676
09 食料	—	1	—	—	65,554	59,466	—	—	6,088	20,323
10 飲料	—	—	—	—	X	X	—	—	—	X
11 繊維	—	—	—	—	X	—	X	—	—	X
14 紙・パ	—	—	—	—	X	X	X	—	X	X
16 化学	—	—	—	—	X	X	—	—	—	X
18 プラ	—	—	—	—	186,626	185,951	675	—	—	17,941
19 ゴム	—	—	—	—	X	X	—	—	—	X
20 皮革	—	—	—	—	X	—	X	—	—	X
21 窯業	1	—	—	—	64,508	40,843	X	—	X	10,940
24 金属	—	—	3	—	450,334	445,960	319	—	4,055	90,229
25 はん用	—	—	—	—	X	X	—	—	—	X
26 生産	—	—	—	—	747,211	682,090	65,121	—	—	157,152
28 電子	—	—	—	—	X	X	X	—	—	X
29 電気	—	—	—	—	X	X	—	X	—	X
31 輸送	—	—	—	—	X	X	—	—	—	X
小野町	2	—	2	—	1,451,431	1,207,488	199,170	—	44,773	390,042
09 食料	—	—	—	—	X	X	—	—	—	X
11 繊維	—	—	—	—	52,736	—	52,736	—	—	29,533
16 化学	—	—	—	—	X	X	X	—	—	X
18 プラ	—	—	—	—	347,044	318,115	6,665	—	22,264	69,690
19 ゴム	2	—	2	—	191,339	170,848	X	—	X	51,612
21 窯業	—	—	—	—	208,962	197,309	—	—	11,653	44,466
24 金属	—	—	—	—	51,606	40,949	10,657	—	—	13,088
25 はん用	—	—	—	—	X	X	—	—	—	X
26 生産	—	—	—	—	97,212	97,212	—	—	—	36,077
30 情報	—	—	—	—	X	X	X	—	—	X
31 輸送	—	—	—	—	X	X	—	—	—	X
32 その他	—	—	—	—	X	X	X	—	X	X

16 市町村別、産業中分類別事業所数、従業者数、製造品出荷額等、現金給与総額、
原材料使用額等、有形固定資産、生産額、付加価値額（従業者4人以上の事業所）

（金額単位：万円）

市町村名 産業分類	原材料 使用額等	有形固定資産（従業者30人以上の事業所）			生産額	付加価値額
		取 得 額		減価償却額		
		土 地	その他			
浅川町	1,598,838	—	83,342	53,923	2,543,963	869,622
09 食料	37,179	—	—	X	63,106	22,291
11 繊維	18,608	—	X	X	57,985	36,098
12 木材	X	—	—	—	X	X
13 家具	X	—	—	—	X	X
15 印刷	X	—	—	—	X	X
20 皮革	X	—	—	—	X	X
24 金属	38,313	—	X	X	92,052	46,023
26 生産	X	—	—	—	X	X
27 業務	177,069	—	X	X	339,574	165,294
28 電子	14,892	—	—	—	46,287	28,936
30 情報	1,183,886	—	X	X	1,557,864	338,044
31 輸送	X	—	X	X	X	X
古殿町	640,902	X	21,558	24,447	1,115,895	447,767
09 食料	169,403	—	X	X	261,321	88,530
10 飲料	X	—	—	—	X	X
11 繊維	31,759	—	X	X	73,091	40,098
12 木材	140,158	—	X	X	231,659	82,123
20 皮革	1,348	—	—	—	3,549	2,029
21 窯業	X	—	—	—	X	X
23 非鉄	X	—	—	—	X	X
25 はん用	X	—	—	—	X	X
28 電子	122,474	—	X	X	238,324	118,806
30 情報	X	X	X	X	X	X
三春町	1,913,970	—	453,236	148,519	3,652,577	1,564,663
09 食料	32,968	—	X	X	57,835	28,176
10 飲料	X	—	—	—	X	X
11 繊維	X	—	—	—	X	X
14 紙・パ	X	—	X	X	X	X
16 化学	X	—	X	X	X	X
18 プラ	109,585	—	X	X	178,629	58,725
19 ゴム	X	—	X	X	X	X
20 皮革	X	—	—	—	X	X
21 窯業	27,227	—	—	—	41,343	34,360
24 金属	229,297	—	58,922	4,216	450,894	207,185
25 はん用	X	—	X	X	X	X
26 生産	344,873	—	90,255	22,128	745,847	356,890
28 電子	X	—	X	X	X	X
29 電気	X	—	—	—	X	X
31 輸送	X	—	X	X	X	X
小野町	790,250	1,707	98,818	39,740	1,415,362	587,468
09 食料	X	—	—	—	X	X
11 繊維	13,989	—	X	X	52,736	35,613
16 化学	X	—	X	X	X	X
18 プラ	177,896	1,707	3,399	7,545	326,359	150,336
19 ゴム	124,147	—	X	X	189,508	60,322
21 窯業	118,077	—	X	X	196,159	76,466
24 金属	26,227	—	—	—	51,606	23,390
25 はん用	X	—	—	—	X	X
26 生産	87,998	—	X	X	102,654	4,672
30 情報	X	—	X	X	X	X
31 輸送	X	—	—	—	X	X
32 その他	X	—	X	X	X	X

16 市町村別、産業中分類別事業所数、従業者数、製造品出荷額等、現金給与総額、
 原材料使用額等、有形固定資産、生産額、付加価値額（従業者4人以上の事業所）

市町村名 産業分類	事業所数			従業者数 合計 (A+B-C)	個人事業主及び 無給家族従業者 (A)		常用労働者 (B)							
	計	甲	乙				有給役員		常用雇用者				出向・派遣 受入者	
							(無給役員を除く)		正社員、正職員		パート・ アルバイト等			
							男	女	男	女	男	女		
広野町	14	5	9	558	1	—	7	1	371	76	48	33	16	7
16 化学	4	3	1	296	—	—	1	—	229	31	16	13	5	1
18 プラ	1	1	—	34	—	—	—	—	29	3	1	1	—	—
21 窯業	2	—	2	36	—	—	1	—	23	6	5	—	1	—
24 金属	2	—	2	16	—	—	—	—	14	2	—	2	—	—
26 生産	1	—	1	8	—	—	1	—	4	—	1	2	—	—
27 業務	1	—	1	10	—	—	1	—	3	6	—	—	—	—
28 電子	2	1	1	154	—	—	3	1	67	28	24	15	10	6
31 輸送	1	—	1	4	1	—	—	—	2	—	1	—	—	—
檜葉町	13	2	11	316	—	—	27	5	198	32	2	5	43	4
13 家具	1	—	1	21	—	—	3	2	11	4	—	1	—	—
17 石油	1	—	1	8	—	—	—	—	7	1	—	—	—	—
21 窯業	2	—	2	48	—	—	4	1	17	1	1	1	20	3
24 金属	3	—	3	50	—	—	7	1	26	4	1	2	9	—
26 生産	3	1	2	64	—	—	10	1	42	10	—	1	—	—
29 電気	2	1	1	119	—	—	3	—	89	12	—	—	14	1
31 輸送	1	—	1	6	—	—	—	—	6	—	—	—	—	—
富岡町	1	1	—	58	—	—	2	—	46	8	1	1	—	—
21 窯業	1	1	—	58	—	—	2	—	46	8	1	1	—	—
川内村	5	—	5	65	1	—	3	1	28	27	1	1	2	1
11 繊維	2	—	2	33	1	—	1	—	5	24	1	1	—	—
21 窯業	1	—	1	10	—	—	—	—	7	—	—	—	2	1
25 はん用	1	—	1	12	—	—	—	—	9	3	—	—	—	—
27 業務	1	—	1	10	—	—	2	1	7	—	—	—	—	—
浪江町	5	—	5	48	—	—	1	1	26	10	3	6	1	—
09 食料	1	—	1	11	—	—	—	—	2	7	—	2	—	—
12 木材	1	—	1	19	—	—	1	1	12	1	2	1	1	—
20 皮革	1	—	1	4	—	—	—	—	1	—	—	3	—	—
21 窯業	1	—	1	8	—	—	—	—	6	1	1	—	—	—
29 電気	1	—	1	6	—	—	—	—	5	1	—	—	—	—
葛尾村	2	—	2	19	—	—	—	3	4	6	1	5	—	—
09 食料	1	—	1	4	—	—	—	3	—	—	—	1	—	—
11 繊維	1	—	1	15	—	—	—	—	4	6	1	4	—	—
新地町	27	7	20	819	2	—	22	9	363	172	68	110	37	37
09 食料	1	—	1	9	—	—	—	—	4	5	—	—	—	—
14 紙・パ	1	—	1	13	—	—	—	—	9	3	—	1	—	—
18 プラ	2	1	1	295	—	—	1	1	128	27	22	46	34	36
21 窯業	3	—	3	58	—	—	—	—	46	4	8	1	—	—
23 非鉄	3	1	2	47	1	—	3	2	22	13	—	5	—	1
24 金属	5	—	5	43	1	—	9	4	22	5	1	1	—	—
25 はん用	1	—	1	14	—	—	—	—	11	1	—	2	—	—
26 生産	5	—	5	66	—	—	3	1	46	14	2	—	—	—
28 電子	1	1	—	40	—	—	—	—	4	19	1	16	—	—
29 電気	3	2	1	106	—	—	4	—	29	54	5	11	3	—
31 輸送	1	1	—	37	—	—	2	1	5	17	2	10	—	—
32 その他	1	1	—	91	—	—	—	—	37	10	27	17	—	—
飯館村	5	2	3	268	—	—	10	3	158	93	2	1	1	—
21 窯業	1	—	1	7	—	—	4	—	3	—	—	—	—	—
25 はん用	2	1	1	167	—	—	—	—	124	40	2	1	—	—
27 業務	1	1	—	81	—	—	5	1	29	45	—	—	1	—
28 電子	1	—	1	13	—	—	1	2	2	8	—	—	—	—

16 市町村別、産業中分類別事業所数、従業者数、製造品出荷額等、現金給与総額、
 原材料使用額等、有形固定資産、生産額、付加価値額（従業者4人以上の事業所）

（金額単位：万円）

市町村名 産業分類	臨時雇用者（常用雇用者に含まれている以外のパート、アルバイト等を含む）		別経営の事業所へ出向又は派遣している人（送出者）(O)		製造品出荷額等					現金給与総額
	男	女	男	女	総額	製造品出荷額	加工賃収入額	くず・廃物の出荷額	その他収入額	
広野町	—	—	2	—	1,832,572	1,822,690	5,481	X	X	270,934
16 化学	—	—	—	—	1,182,347	1,182,347	—	—	—	161,258
18 プラ	—	—	—	—	X	X	—	X	—	X
21 窯業	—	—	—	—	X	X	—	—	—	X
24 金属	—	—	2	—	X	X	X	—	X	X
26 生産	—	—	—	—	X	X	—	—	—	X
27 業務	—	—	—	—	X	X	—	—	X	X
28 電子	—	—	—	—	X	X	—	—	—	X
31 輸送	—	—	—	—	X	—	X	—	—	X
檜葉町	—	—	—	—	1,001,632	524,914	427,460	—	49,258	150,592
13 家具	—	—	—	—	X	X	—	—	X	X
17 石油	—	—	—	—	X	X	—	—	X	X
21 窯業	—	—	—	—	X	X	—	—	—	X
24 金属	—	—	—	—	81,811	81,811	—	—	—	23,791
26 生産	—	—	—	—	12,723	10,331	X	—	X	42,044
29 電気	—	—	—	—	X	X	X	—	X	X
31 輸送	—	—	—	—	X	X	—	—	—	X
富岡町	—	—	—	—	X	X	—	—	—	X
21 窯業	—	—	—	—	X	X	—	—	—	X
川内村	—	—	—	—	30,565	X	X	—	—	18,321
11 繊維	—	—	—	—	X	—	X	—	—	X
21 窯業	—	—	—	—	X	X	—	—	—	X
25 はん用	—	—	—	—	X	X	—	—	—	X
27 業務	—	—	—	—	X	—	X	—	—	X
浪江町	—	—	—	—	61,805	50,693	11,112	—	—	16,086
09 食料	—	—	—	—	X	X	X	—	—	X
12 木材	—	—	—	—	X	X	X	—	—	X
20 皮革	—	—	—	—	X	X	X	—	—	X
21 窯業	—	—	—	—	X	X	—	—	—	X
29 電気	—	—	—	—	X	X	—	—	—	X
葛尾村	—	—	—	—	X	X	—	—	—	X
09 食料	—	—	—	—	X	X	—	—	—	X
11 繊維	—	—	—	—	X	X	—	—	—	X
新地町	1	2	—	1	1,422,437	1,306,138	X	—	X	342,938
09 食料	—	—	—	—	X	X	—	—	—	X
14 紙・パ	1	—	—	—	X	X	—	—	—	X
18 プラ	—	—	—	—	X	X	X	—	X	X
21 窯業	—	—	—	1	270,687	270,687	—	—	—	27,775
23 非鉄	—	—	—	—	28,392	7,600	20,792	—	—	13,285
24 金属	—	—	—	—	42,703	35,519	7,184	—	—	15,512
25 はん用	—	—	—	—	X	X	—	—	—	X
26 生産	—	—	—	—	153,200	149,537	3,663	—	—	25,052
28 電子	—	—	—	—	X	X	—	—	—	X
29 電気	—	2	—	—	159,958	115,780	44,178	—	—	37,849
31 輸送	—	—	—	—	X	—	X	—	—	X
32 その他	—	—	—	—	X	X	—	—	—	X
飯館村	—	—	—	—	438,871	X	X	—	—	90,474
21 窯業	—	—	—	—	X	X	—	—	—	X
25 はん用	—	—	—	—	X	X	—	—	—	X
27 業務	—	—	—	—	X	X	X	—	—	X
28 電子	—	—	—	—	X	—	X	—	—	X

16 市町村別、産業中分類別事業所数、従業者数、製造品出荷額等、現金給与総額、
 原材料使用額等、有形固定資産、生産額、付加価値額（従業者4人以上の事業所）

（金額単位：万円）

市町村名 産業分類	原材料 使用額等	有形固定資産（従業者30人以上の事業所）			生産額	付加価値額
		取 得 額		減価償却額		
		土 地	その他			
広野町	945,051	X	580,504	152,008	1,807,330	685,525
16 化学	578,714	X	X	X	1,175,301	461,083
18 プラ	X	—	X	X	X	X
21 窯業	X	—	—	—	X	X
24 金属	X	—	—	—	X	X
26 生産	X	—	—	—	X	X
27 業務	X	—	—	—	X	X
28 電子	X	—	X	X	X	X
31 輸送	X	—	—	—	X	X
檜葉町	437,909	—	X	X	976,159	472,157
13 家具	X	—	—	—	X	X
17 石油	X	—	—	—	X	X
21 窯業	X	—	—	—	X	X
24 金属	48,252	—	—	—	81,811	30,930
26 生産	8,305	—	X	X	39,314	15,699
29 電気	X	—	X	X	X	X
31 輸送	X	—	—	—	X	X
富岡町	X	—	X	X	X	X
21 窯業	X	—	X	X	X	X
川内村	5,573	—	—	—	30,565	23,034
11 繊維	X	—	—	—	X	X
21 窯業	X	—	—	—	X	X
25 はん用	X	—	—	—	X	X
27 業務	X	—	—	—	X	X
浪江町	15,986	—	—	—	61,805	42,251
09 食料	X	—	—	—	X	X
12 木材	X	—	—	—	X	X
20 皮革	X	—	—	—	X	X
21 窯業	X	—	—	—	X	X
29 電気	X	—	—	—	X	X
葛尾村	X	—	—	—	X	X
09 食料	X	—	—	—	X	X
11 繊維	X	—	—	—	X	X
新地町	689,359	X	72,042	32,704	1,434,455	686,597
09 食料	X	—	—	—	X	X
14 紙・パ	X	—	—	—	X	X
18 プラ	X	—	X	X	X	X
21 窯業	84,758	—	—	—	270,687	171,364
23 非鉄	2,616	—	X	X	28,392	23,551
24 金属	21,557	—	—	—	42,703	19,488
25 はん用	X	—	—	—	X	X
26 生産	84,179	—	—	—	153,200	73,332
28 電子	X	—	X	X	X	X
29 電気	57,927	—	X	X	160,280	92,895
31 輸送	X	X	X	X	X	X
32 その他	X	X	X	X	X	X
飯館村	121,412	X	X	X	444,278	275,525
21 窯業	X	—	—	—	X	X
25 はん用	X	—	X	X	X	X
27 業務	X	X	X	X	X	X
28 電子	X	—	—	—	X	X

17 地区別、市町村別事業所数、製造品出荷額等、敷地面積
 (従業者30人以上の事業所)

〔金額単位：万円〕
 面積単位：㎡〕

地区名 市町村名	事業所数	製造品出荷額等	敷地面積
県 計	1,050	456,588,936	41,885,865
県北地区	255	107,780,729	6,644,947
福島市	96	43,468,188	2,282,844
二本松市	57	17,197,741	1,854,820
伊達市	29	16,600,823	576,949
本宮市	38	21,995,920	1,120,953
桑折町	10	4,796,986	386,173
国見町	6	839,831	76,106
川俣町	13	2,580,603	280,334
大玉村	6	300,637	66,768
県中地区	275	99,271,893	9,359,488
郡山市	107	56,588,527	3,648,067
須賀川市	52	12,696,668	1,904,898
田村市	31	9,228,645	1,081,081
鏡石町	16	5,023,902	551,640
天栄村	5	716,664	69,966
石川町	11	1,848,864	192,230
玉川村	7	4,460,793	250,570
平田村	3	1,227,011	269,184
浅川町	9	2,226,338	216,899
古殿町	5	800,123	112,673
三春町	17	3,302,417	626,542
小野町	12	1,151,941	435,738
県南地区	147	87,520,702	11,244,276
白河市	55	31,067,021	2,584,639
西郷村	15	23,478,211	5,459,286
泉崎村	17	7,400,326	953,991
中島村	10	2,260,854	260,223
矢吹町	21	6,047,586	702,007
棚倉町	12	8,765,028	548,785
矢祭町	5	X	X
塙町	10	1,584,175	332,722
鮫川村	2	X	X

地区名 市町村名	事業所数	製造品出荷額等	敷地面積
会津地区	118	34,751,319	3,113,777
会津若松市	44	21,100,543	1,196,468
喜多方市	33	5,011,292	641,971
北塩原村	1	X	X
西会津町	6	394,254	66,152
磐梯町	5	4,276,728	667,855
猪苗代町	2	X	X
会津坂下町	11	1,011,896	171,779
湯川村	3	794,610	77,343
柳津町	3	461,870	65,419
三島町	-	-	-
金山町	-	-	-
昭和村	-	-	-
会津美里町	10	1,178,267	189,647
南会津地区	14	1,405,286	155,200
下郷町	4	448,671	58,828
檜枝岐村	-	-	-
只見町	3	393,859	35,437
南会津町	7	562,756	60,935
相双地区	69	37,178,550	2,700,106
相馬市	23	26,291,655	1,234,753
南相馬市	29	7,472,475	917,627
広野町	5	1,689,523	323,111
檜葉町	2	X	X
富岡町	1	X	X
川内村	-	-	-
大熊町	-	-	-
双葉町	-	-	-
浪江町	-	-	-
葛尾村	-	-	-
新地町	7	822,253	145,862
飯舘村	2	X	X
いわき地区	172	88,680,457	8,668,071
いわき市	172	88,680,457	8,668,071

18 地区別、産業中分類別敷地面積(従業者30人以上の事業所)

(単位：㎡)

産業分類	県計	県北地区	県中地区	県南地区	産業分類
	敷地面積	敷地面積	敷地面積	敷地面積	
合計	41,885,865	6,644,947	9,359,488	11,244,276	合計
09 食料	1,593,859	532,058	305,586	350,308	09
10 飲料	406,537	300,380	-	-	10
11 繊維	342,992	61,089	132,697	X	11
12 木材	633,148	X	40,826	X	12
13 家具	992,632	X	584,608	X	13
14 紙・パ	1,986,966	213,285	86,546	275,148	14
15 印刷	320,284	166,370	87,443	X	15
16 化学	5,582,669	242,783	1,637,676	176,008	16
17 石油	-	-	-	-	17
18 プラ	2,325,733	501,353	663,296	692,126	18
19 ゴム	1,547,379	435,823	288,480	727,117	19
20 皮革	103,512	X	34,477	X	20
21 窯業	2,501,296	348,440	938,512	316,306	21
22 鉄鋼	1,011,078	189,514	100,817	465,249	22
23 非鉄	1,871,726	91,419	78,170	214,471	23
24 金属	1,984,781	442,718	542,992	276,594	24
25 はん用	1,975,024	322,088	575,540	745,973	25
26 生産	1,620,889	289,646	507,462	207,876	26
27 業務	5,933,307	230,042	299,706	4,754,496	27
28 電子	2,659,828	487,216	425,355	985,136	28
29 電気	1,565,550	436,341	412,071	125,038	29
30 情報	1,583,989	380,124	615,937	229,382	30
31 輸送	3,086,760	911,072	917,064	258,363	31
32 その他	255,926	X	84,227	-	32

(単位：㎡)

産業分類	会津地区	南会津地区	相双地区	いわき地区	産業分類
	敷地面積	敷地面積	敷地面積	敷地面積	
合計	3,113,777	155,200	2,700,106	8,668,071	合計
09 食料	82,447	X	X	151,594	09
10 飲料	106,157	-	-	-	10
11 繊維	51,970	-	X	45,448	11
12 木材	-	-	-	263,177	12
13 家具	X	-	-	277,565	13
14 紙・パ	X	-	X	1,238,798	14
15 印刷	5,067	-	X	X	15
16 化学	254,284	-	473,057	2,798,861	16
17 石油	-	-	-	-	17
18 プラ	16,229	-	191,592	261,137	18
19 ゴム	X	X	53,371	-	19
20 皮革	X	-	-	X	20
21 窯業	164,984	-	96,470	636,584	21
22 鉄鋼	X	X	X	X	22
23 非鉄	602,577	-	73,091	811,998	23
24 金属	126,614	-	246,756	349,107	24
25 はん用	X	-	X	172,442	25
26 生産	X	X	40,969	311,392	26
27 業務	494,920	X	X	97,999	27
28 電子	289,097	X	X	214,536	28
29 電気	X	X	321,818	199,671	29
30 情報	55,296	X	X	263,590	30
31 輸送	151,189	X	X	418,988	31
32 その他	14,003	-	93,227	X	32

19 地区別、産業中分類別 1日当たりの工業用水量(従業者30人以上の事業所)

(1) 県 計

(単位: m³)

産業分類	事業所数	工業用水					
		淡水合計	水源別(淡水)				
			公共水道		井戸水	その他	
			工業用水道	上水道			
合計	1,050	599,180	337,973	42,596	70,873	147,738	
09 食料	116	31,248	187	9,402	19,968	1,691	
10 飲料	9	5,535	-	4,492	1,043	-	
11 繊維	49	798	390	392	14	2	
12 木材	15	505	189	239	77	-	
13 家具	15	320	-	296	24	-	
14 紙・パ	31	106,693	81,211	972	113	24,397	
15 印刷	28	204	8	118	78	-	
16 化学	58	283,896	176,538	5,909	7,707	93,742	
17 石油	-	-	-	-	-	-	
18 プラ	71	7,393	942	3,000	1,534	1,917	
19 ゴム	32	8,275	273	1,011	6,991	-	
20 皮革	9	147	-	58	89	-	
21 窯業	52	21,347	8,404	1,524	6,803	4,616	
22 鉄鋼	20	5,947	880	384	3,518	1,165	
23 非鉄	26	62,836	42,449	1,232	572	18,583	
24 金属	85	8,340	390	2,248	5,699	3	
25 はん用	41	1,108	206	647	255	-	
26 生産	74	1,316	555	561	195	5	
27 業務	60	4,338	77	1,339	2,915	7	
28 電子	75	37,896	23,140	4,143	10,301	312	
29 電気	61	3,005	757	1,794	446	8	
30 情報	43	2,177	-	906	1,271	-	
31 輸送	63	5,327	1,316	1,736	985	1,290	
32 その他	17	529	61	193	275	-	

(2) 県北地区

(単位: m³)

産業分類	事業所数	工業用水					
		淡水合計	水源別(淡水)				
			公共水道		井戸水	その他	
			工業用水道	上水道			
合計	255	46,497	-	14,984	24,983	6,530	
09 食料	40	15,567	-	3,591	10,285	1,691	
10 飲料	6	5,016	-	4,492	524	-	
11 繊維	14	186	-	179	5	2	
12 木材	2	X	-	X	X	-	
13 家具	1	X	-	X	-	-	
14 紙・パ	9	108	-	108	-	-	
15 印刷	16	138	-	60	78	-	
16 化学	4	332	-	164	168	-	
17 石油	-	-	-	-	-	-	
18 プラ	21	2,121	-	1,921	200	-	
19 ゴム	10	2,191	-	257	1,934	-	
20 皮革	1	X	-	-	X	-	
21 窯業	8	8,556	-	233	4,860	3,463	
22 鉄鋼	5	3,483	-	104	3,299	80	
23 非鉄	3	248	-	8	240	-	
24 金属	21	1,016	-	904	112	-	
25 はん用	9	161	-	154	7	-	
26 生産	12	106	-	92	13	1	
27 業務	8	137	-	137	-	-	
28 電子	19	2,163	-	786	1,377	-	
29 電気	17	557	-	487	67	3	
30 情報	13	1,225	-	205	1,020	-	
31 輸送	13	3,161	-	1,090	781	1,290	
32 その他	3	X	-	X	-	-	

(3) 県中地区

(単位：m³)

産業分類	事業所数	工業用水				
		淡水合計	水源別(淡水)			
			公共水道		井戸水	その他
			工業用水道	上水道		
合計	275	47,817	21,630	9,510	11,926	4,751
09 食料	34	5,776	-	3,068	2,708	-
10 飲料	-	-	-	-	-	-
11 繊維	14	363	267	94	2	-
12 木材	3	6	-	6	-	-
13 家具	3	49	-	49	-	-
14 紙・パ	4	28	7	21	-	-
15 印刷	5	32	8	24	-	-
16 化学	16	26,484	16,869	2,150	4,849	2,616
17 石油	-	-	-	-	-	-
18 プラ	20	3,226	110	194	1,005	1,917
19 ゴム	8	493	273	161	59	-
20 皮革	3	108	-	29	79	-
21 窯業	18	5,876	3,695	918	1,053	210
22 鉄鋼	3	49	-	15	34	-
23 非鉄	3	54	-	54	-	-
24 金属	27	1,104	187	637	280	-
25 はん用	9	142	13	129	-	-
26 生産	15	200	-	110	90	-
27 業務	15	411	-	206	198	7
28 電子	20	1,399	140	620	638	1
29 電気	12	760	-	399	361	-
30 情報	16	431	-	266	165	-
31 輸送	21	428	-	298	130	-
32 その他	6	398	61	62	275	-

(4) 県南地区

(単位：m³)

産業分類	事業所数	工業用水				
		淡水合計	水源別(淡水)			
			公共水道		井戸水	その他
			工業用水道	上水道		
合計	147	56,947	20,060	4,123	8,359	24,405
09 食料	7	1,275	93	250	932	-
10 飲料	-	-	-	-	-	-
11 繊維	2	X	-	X	-	-
12 木材	5	X	-	X	X	-
13 家具	2	X	-	X	X	-
14 紙・パ	4	24,657	-	164	96	24,397
15 印刷	2	X	-	X	-	-
16 化学	7	375	20	354	1	-
17 石油	-	-	-	-	-	-
18 プラ	13	846	-	703	143	-
19 ゴム	8	4,450	-	446	4,004	-
20 皮革	1	X	-	X	-	-
21 窯業	7	606	-	89	517	-
22 鉄鋼	6	190	-	113	77	-
23 非鉄	4	238	-	78	160	-
24 金属	13	311	-	212	99	-
25 はん用	9	416	-	301	115	-
26 生産	13	71	-	66	1	4
27 業務	8	1,430	-	210	1,220	-
28 電子	14	21,132	19,947	286	895	4
29 電気	9	675	-	671	4	-
30 情報	3	44	-	44	-	-
31 輸送	10	91	-	90	1	-
32 その他	-	-	-	-	-	-

19 地区別、産業中分類別 1日当たりの工業用水量(従業者30人以上の事業所)

(5) 会津地区

(単位: m³)

産業分類	事業所数	工業用水				
		淡水合計	水源別(淡水)			
			公共水道		井戸水	その他
			工業用水道	上水道		
合計	118	45,891	-	3,773	16,705	25,413
09 食料	9	1,366	-	131	1,235	-
10 飲料	3	519	-	-	519	-
11 繊維	6	49	-	49	-	-
12 木材	-	-	-	-	-	-
13 家具	2	X	-	X	-	-
14 紙・パ	3	X	-	X	X	-
15 印刷	3	10	-	10	-	-
16 化学	4	5,827	-	87	-	5,740
17 石油	-	-	-	-	-	-
18 プラ	4	11	-	11	-	-
19 ゴム	2	X	-	X	-	-
20 皮革	2	X	-	X	-	-
21 窯業	6	397	-	67	330	-
22 鉄鋼	1	X	-	X	X	X
23 非鉄	9	19,387	-	633	171	18,583
24 金属	5	5,177	-	27	5,150	-
25 はん用	6	X	-	X	X	-
26 生産	10	X	-	X	X	-
27 業務	20	2,133	-	661	1,472	-
28 電子	6	9,017	-	1,626	7,391	-
29 電気	5	X	-	X	X	X
30 情報	4	96	-	16	80	-
31 輸送	5	38	-	25	13	-
32 その他	3	15	-	15	-	-

(6) 南会津地区

(単位: m³)

産業分類	事業所数	工業用水				
		淡水合計	水源別(淡水)			
			公共水道		井戸水	その他
			工業用水道	上水道		
合計	14	125	-	31	94	-
09 食料	1	X	-	-	X	-
10 飲料	-	-	-	-	-	-
11 繊維	-	-	-	-	-	-
12 木材	-	-	-	-	-	-
13 家具	-	-	-	-	-	-
14 紙・パ	-	-	-	-	-	-
15 印刷	-	-	-	-	-	-
16 化学	-	-	-	-	-	-
17 石油	-	-	-	-	-	-
18 プラ	-	-	-	-	-	-
19 ゴム	1	X	-	X	-	-
20 皮革	-	-	-	-	-	-
21 窯業	-	-	-	-	-	-
22 鉄鋼	2	X	-	X	X	-
23 非鉄	-	-	-	-	-	-
24 金属	-	-	-	-	-	-
25 はん用	-	-	-	-	-	-
26 生産	2	X	-	X	-	-
27 業務	2	X	-	-	X	-
28 電子	1	X	-	X	-	-
29 電気	1	X	-	X	X	-
30 情報	2	X	-	X	X	-
31 輸送	2	X	-	X	-	-
32 その他	-	-	-	-	-	-

(7) 相双地区

(単位：m³)

産業分類	事業所数	工業用水				
		淡水合計	水源別(淡水)			
			公共水道		井戸水	その他
			工業用水道	上水道		
合計	69	30,829	21,643	1,399	7,787	-
09 食料	5	X	-	X	X	-
10 飲料	-	-	-	-	-	-
11 繊維	5	X	X	X	-	-
12 木材	-	-	-	-	-	-
13 家具	-	-	-	-	-	-
14 紙・パ	1	X	X	X	-	-
15 印刷	1	X	-	X	-	-
16 化学	6	8,871	6,436	433	2,002	-
17 石油	-	-	-	-	-	-
18 プラ	3	85	-	85	-	-
19 ゴム	3	1,020	-	26	994	-
20 皮革	-	-	-	-	-	-
21 窯業	3	50	-	12	38	-
22 鉄鋼	1	X	-	X	-	-
23 非鉄	3	186	87	98	1	-
24 金属	5	182	26	98	58	-
25 はん用	2	X	-	X	-	-
26 生産	7	33	-	33	-	-
27 業務	3	X	-	X	X	-
28 電子	4	X	X	X	-	-
29 電気	9	184	143	36	5	-
30 情報	1	X	-	X	X	-
31 輸送	4	X	X	X	-	-
32 その他	3	20	-	20	-	-

(8) いわき地区

(単位：m³)

産業分類	事業所数	工業用水				
		淡水合計	水源別(淡水)			
			公共水道		井戸水	その他
			工業用水道	上水道		
合計	172	371,074	274,640	8,776	1,019	86,639
09 食料	20	2,444	94	2,280	70	-
10 飲料	-	-	-	-	-	-
11 繊維	8	167	110	50	7	-
12 木材	5	416	189	227	-	-
13 家具	7	213	-	209	4	-
14 紙・パ	10	69,754	69,104	650	-	-
15 印刷	1	X	-	X	-	-
16 化学	21	242,007	153,213	2,721	687	85,386
17 石油	-	-	-	-	-	-
18 プラ	10	1,104	832	86	186	-
19 ゴム	-	-	-	-	-	-
20 皮革	2	X	-	X	-	-
21 窯業	10	5,862	4,709	205	5	943
22 鉄鋼	2	X	X	X	-	-
23 非鉄	4	42,723	42,362	361	-	-
24 金属	14	550	177	370	-	3
25 はん用	6	229	193	36	-	-
26 生産	15	677	555	122	-	-
27 業務	4	170	77	93	-	-
28 電子	11	1,928	1,000	621	-	307
29 電気	8	787	614	173	-	-
30 情報	4	317	-	317	-	-
31 輸送	8	690	531	99	60	-
32 その他	2	X	-	X	-	-

20 地区別、市町村別1日当たりの工業用水量（従業者30人以上の事業所）

(単位：m³)

地区名 市町村名	事業所数	工業用水				
		淡水合計	水源別(淡水)			
			公共水道		井戸水	その他
			工業用水道	上水道		
県計	1,050	599,180	337,973	42,596	70,873	147,738
県北地区	255	46,497	-	14,984	24,983	6,530
福島市	96	23,934	-	4,053	14,721	5,160
二本松市	57	3,292	-	1,541	653	1,098
伊達市	29	5,523	-	930	4,513	80
本宮市	38	9,291	-	7,296	1,995	-
桑折町	10	3,017	-	650	2,296	71
国見町	6	206	-	197	9	-
川俣町	13	1,207	-	291	795	121
大玉村	6	27	-	26	1	-
県中地区	275	47,817	21,630	9,510	11,926	4,751
郡山市	107	33,403	21,630	6,736	4,437	600
須賀川市	52	6,907	-	1,194	4,712	1,001
田村市	31	933	-	494	389	50
鏡石町	16	890	-	123	697	70
天栄村	5	90	-	88	-	2
石川町	11	485	-	322	163	-
玉川村	7	108	-	103	5	-
平田村	3	56	-	19	37	-
浅川町	9	446	-	95	344	7
古殿町	5	54	-	53	1	-
三春町	17	2,276	-	227	33	2,016
小野町	12	2,169	-	56	1,108	1,005
県南地区	147	56,947	20,060	4,123	8,359	24,405
白河市	55	7,521	143	1,854	5,524	-
西郷村	15	45,876	19,917	358	1,204	24,397
泉崎村	17	1,045	-	902	143	-
中島村	10	277	-	151	126	-
矢吹町	21	1,267	-	244	1,018	5
棚倉町	12	500	-	245	255	-
矢祭町	5	X	-	X	X	X
塙町	10	226	-	149	74	3
鮫川村	2	X	-	X	X	X

20 地区別、市町村別1日当たりの工業用水量（従業者30人以上の事業所）

（単位：m³）

地区名 市町村名	事業所数	工業用水				
		淡水合計	水源別（淡水）			
			公共水道		井戸水	その他
			工業用水道	上水道		
会津地区	118	45,891	-	3,773	16,705	25,413
会津若松市	44	32,770	-	2,477	9,828	20,465
喜多方市	33	6,631	-	233	6,398	-
北塩原村	1	X	-	X	-	-
西会津町	6	195	-	45	150	-
磐梯町	5	5,721	-	708	70	4,943
猪苗代町	2	X	-	X	-	-
会津坂下町	11	162	-	157	5	-
湯川村	3	19	-	14	5	-
柳津町	3	35	-	27	8	-
三島町	-	-	-	-	-	-
金山町	-	-	-	-	-	-
昭和村	-	-	-	-	-	-
会津美里町	10	328	-	82	241	5
南会津地区	14	125	-	31	94	-
下郷町	4	71	-	5	66	-
檜枝岐村	-	-	-	-	-	-
只見町	3	28	-	1	27	-
南会津町	7	26	-	25	1	-
相双地区	69	30,829	21,643	1,399	7,787	-
相馬市	23	8,442	1,458	374	6,610	-
南相馬市	29	20,589	19,147	266	1,176	-
広野町	5	1,521	X	X	-	-
檜葉町	2	X	X	X	-	-
富岡町	1	X	-	X	-	-
川内村	-	-	-	-	-	-
大熊町	-	-	-	-	-	-
双葉町	-	-	-	-	-	-
浪江町	-	-	-	-	-	-
葛尾村	-	-	-	-	-	-
新地町	7	91	-	90	1	-
飯舘村	2	X	-	X	-	-
いわき地区	172	371,074	274,640	8,776	1,019	86,639
いわき市	172	371,074	274,640	8,776	1,019	86,639

付 録



経済産業省
工業調査票

2020年工業統計調査
工業調査票甲(2019年実績)
(従業者30人以上の事業所用)

Table with 2 columns: 業種 (Industry) and 地域 (Region)

Table with 3 columns: 事業所番号 (Business Number), 調査区番号 (Survey Area Number), 工業調査票番号 (Industrial Survey Form Number)

1 事業所の名称及び所在地 (事業所名)
2 本社又は本庁の名称及び所在地
3 総事業所(国内)の有無
4 経営組織
5 資本金額又は出資金額(会社に限る)
6 従業者数(2020年6月1日現在) (単位:人)
7 現金給与総額(年間)
8 消費税の税込み記入・税抜き記入の別
9 原材料、燃料、電力の使用額、委託生産費、製造等に関連する外注費
10 建設費

10 有形固定資産(単位:万円)
11 製造品在庫額、半製品、仕掛品の価額及び原料
12 製造品の出荷額、在庫額等(単位:万円)
12ア 品目別製造品出荷額
12イ 品目別製造品在庫額(年末現在)
12ウ エの他収入額(年間)
13 ア、ウ、エの合計金額
14 主要原材料名
15 作業工程
16 製造品出荷額等に占める直接輸出の割合
17 工業用地及び工業用水
18 1日当たり水取用状況

B項での選択・消費税及び二重課税防止等に関する記入をください。

この調査は、統計法(平成十九年法律第五十三号)に基づく統計調査であり、調査対象の事業所の名称及び所在地は、統計法上の目的以外には利用されません。

経済産業省
政府統計

甲

甲

SAMPLE

この欄は標準消費が使用します。
①A ①B

法人番号(15桁) 報告者(代表者)の氏名 本票の内容について回答できる人の氏名 業種(2桁) 地域(2桁)

資料に基づく調査であり、調査対象の事業所の名称及び所在地は、統計法上の目的以外には利用されません。



2020年工業統計調査
工業調査票乙(2019年実績)
(従業者29人以下の事業所用)

町界番	区界番

★この調査は、統計法（平成十九年法律第五十三号）に基づく基幹統計調査で、調査対象の事業所は報告の義務があります。
★この調査票は、統計作成の目的以外には使用されません。

市区町村界番	調査区界番	工業調査票番号

1 事業所の名称及び所在地 (電話番号)

(所在地) (名称)

〒 (所在地)

2 本社又は本店の名称及び所在地 (電話番号)

1) 事業所の名称及び所在地と同じ場合は、同上と記入してください。
(名称)

〒 (所在地)

3 他事業所(国内)の有無 あてはまる番号一つに○を付けてください。

1 工場一つで、本社・本店はこの工場と同じ場所にある。
2 工場一つで、本社・本店はこの工場と異なる場所にある。
3 工場が二つ以上ある(上記1, 2以外)。

4 経営組織 あてはまる番号一つに○を付けてください。

1 会社 [株式会社(有限会社)]
2 組合・その他の法人
3 個人

5 資本金額又は出資金額 (会社に属する)
2020年6月1日現在払込済みの資本金の額又は出資金の額を記入してください。

金額(単位:万円) 千円百円十圓 百円十圓百円十圓百円十圓

6 従業者数(2020年6月1日現在) (単位:人)

区分	① 個人業主及び無給家族従業者				② 役員				③ 常務役員				④ 非常勤役員				⑤ 臨時雇用者				⑥ 合計			
	男	女	男	女	男	女	男	女	男	女	男	女	男	女	男	女	男	女	男	女	男	女		
男																								
女																								

この事業所に従事している人の男女計 (①+②+③+④+⑤)

7 現金給与総額(年間) (基本給与を含む) (単位:万円) 出向・派遣先等に対する支払額(給与)に対する給与、出向させている人に対する支払額(給与)を記入してください。

8 消費税の税込み額・税抜き額 (単位:万円) 選択した記入方法を○で囲んでください。
①税込み額
②税抜き額
③両方記入(税抜き)で記入してください。

9 原材料、燃料、電力の使用額、委託生産費、製造等に關連する経費及び転売した商品の仕入額の合計金額(年間) (単位:万円)

(1) 原料の、燃料、電力の使用額は、他から購入したもののうち、他の事業所から受け入れたものなどのうち、実際に製造等に使用した使用額を記入してください。
(2) 委託生産費は、原材料又は製品を他企業の国内事業所に支給して製造、加工を委託した場合、これに支給した加工費又は委託料(加工費)をいいます。
(3) 製造等に關連する外注費は、生産設備の保守・点検、機械の操作、梱包など外注した際の費用をいいます。②の委託生産費などの外注費を併せたものです。
(4) 転売した商品の仕入額は、期間に2019年(1)に振り上げた転売品に対応する仕入額(平均転売品仕入額(年間転売品仕入額(転売品仕入額)))をいいます。
(5) 金額欄には(1)、(2)、(3)、(4)の合計金額を記入してください。

金額(単位:万円) 千円百円十圓 百円十圓百円十圓百円十圓

①A ①B

※ 項での「消費増税」及び「消費税」の項目を記入してください。

10 製造品出荷額等

(1) 製造品とは、自己の所有する原材料によって製造されたもの、部品の、調整後、製造工場からでなく、産物も記入してください。
(2) 倉庫裏所で製造し、同じ企業の他の事業所へ引き渡すものは、市価額を製造品出荷額に含めてください。
(3) 製造品名、賃加工品名、その他収入の種類名、数量、金額の記入に当たっては、商品分類表を参照してください。
(4) 出荷額、工場出荷額によって記入してください。

ア 品目別製造品出荷額(年間) (単位:万円) 前年同月同額を100とし、前年度の国内事業所に支給して製造させたもの(委託生産品)を含め、仕入品(転売品)を除く。転売品は、転売品として転売されたものは転売品として(転売品)はここに含めず(ウ) その他収入額に記入し、金額、たばこ税、消費税及びたばこ税を併せて記入してください。

品目	数量	金額(単位:万円)	
		千円百円十圓	百円十圓百円十圓百円十圓

イ 加工収入額(年間) (単位:万円) 他の事業所(国内外にかかわらず)の所有する原材料又は製品に加工して2019年中(ア)を製造したものに對して、受け取った加工費又は受け取るべき加工費を記入してください。

品目	金額(単位:万円)

ウ 作業工程 (10項に記入した製造品の製造又は加工についての作業工程を記入してください。)

加工収入額計 *

加工費収入額計 *

その他収入額(年間) (単位:万円) ア以外のその他収入額(経理料収入、販売収入など)を記入してください。ただし、知的財産収入、利子・配当などの事業外収入や財産売却収入は除きます。

品目	金額(単位:万円)

その他収入額計 *

11 10のア、イ、ウの合計金額 ★印合計

12 製造品出荷額等に占める直接輸出の割合(年間) (割合(単位:%)

(直接輸出とは、自己又は自社名義で通関手続を行ったもの)
11項(10のア、イ、ウの合計金額)に対する直接輸出の割合を、小数点第2位まで記入してください。

13 主要原材料名及び簡単な作業工程

ア 購入したもの	イ 他の企業から支給されたもの(無償)	ウ 作業工程

備考

報告者(代表者)の記名 法人番号(18桁)

本票の内容について回答できる人の職・氏名 連絡先(電話番号)

乙

乙

経済産業省



政府統計
統計法に基づく調査の信頼性を確保するため、調査票の提出に完全を期します。

★記入として「調査票の記入の仕方」の紙に記入してください。
★記入として「調査票の記入の仕方」の紙に記入してください。
★記入として「調査票の記入の仕方」の紙に記入してください。
★記入として「調査票の記入の仕方」の紙に記入してください。
★記入として「調査票の記入の仕方」の紙に記入してください。

補助用紙

「10 製造品出荷額等」について、表面に記入しきれない場合は、こちらを用いてください。
 なお、表面の計欄(★)には、ここに記入した分を含めた金額を記入してください。
 8項での選択「消費税込み」「消費税抜き」に応じた金額を記入してください。

10 製造品出荷額等

ア 品目別製造品出荷額(年間)(酒税、たばこ税、揮発油税及び地方揮発油税を含む)

	番 号	製 造 品 名	数 量 単位名	数 量	金 額 (単位:万円)							
					千 億	百 億	十 億	億	千 万	百 万	十 万	万
☒												

イ 加工賃収入額(年間)

	番 号	貨 加 工 品 名	金 額 (単位:万円)								
			千 億	百 億	十 億	億	千 万	百 万	十 万	万	
☒											
	9										
	9										
	9										
	9										
	9										
	9										
	9										

ウ その他収入額(年間)

	番 号	そ の 他 の 収 入 額 名	金 額 (単位:万円)								
			千 億	百 億	十 億	億	千 万	百 万	十 万	万	
☒											
			0	0	0	0					
			0	0	0	0					
			0	0	0	0					

事業所の名称

・調査期間が「年間」となっている事項については、2019年1月～12月までの1年間の実績をご記入ください。
 ・それ以外については、2020年6月1日現在の数値を記入してください。
 ※2019年1月から12月までの1年間で記入出来ない場合は、2019年を最も近い決算期(12か月)で記入してください。

「他の事業所からの仕入」とは
 「他の事業所」が「そのまま」販売したものをいいます。
 ・「他の事業所」とは、貴事業所に属する他の事業所を含みます。
 ・「そのまま」には、選別・洗浄・包装・小分け・充てんなど販売に伴う程度の加工を含みます。
 ・食品の真空包装及び医薬品の小分けを行った場合は製造行為として扱われ、製造品には含まれません。

「賃加工」とは
 貴事業所が、他企業の事業所から支給された主要原材料を使用して製造し、あるいは他企業の事業所の所有する製品等に加工することをいいます。
 ・貴事業所が賃加工を行って受け取った加工賃が「加工賃収入」となります。

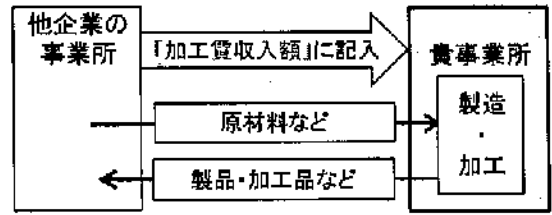

「委託生産(外注加工)」とは
 貴事業所が、貴事業所の所有する原材料又は製品を、他企業の国内事業所に支給して、製造、加工を委託することをいいます。
 ・委託生産のために貴事業所が支払った加工賃が「委託生産費」となります。
 ・委託生産品の出荷額は「製造品出荷額」に記入します。

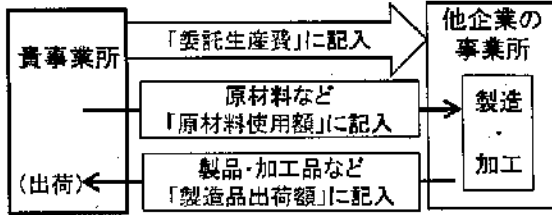

本報告書から抜粋、又は新たに資料を作成して利用
する場合は、「福島県統計課編『2020年工業統計調査
結果報告書』から抜粋（又は作成）」と明記くださるよ
うお願いします。

「福島県の工業」は、ホームページでもご覧いただけます。

[ふくしま統計情報BOX](#)

[検索](#)



令和元年

福島県の工業

(2020年工業統計調査結果報告書)

令和3年12月 発行

編集 福島県企画調整部統計課

〒960-8670 福島市杉妻町2番16号

TEL 024-521-7147 (直通)
