柳津町
20-5

森 林 計 画 図

柳津町　20-5

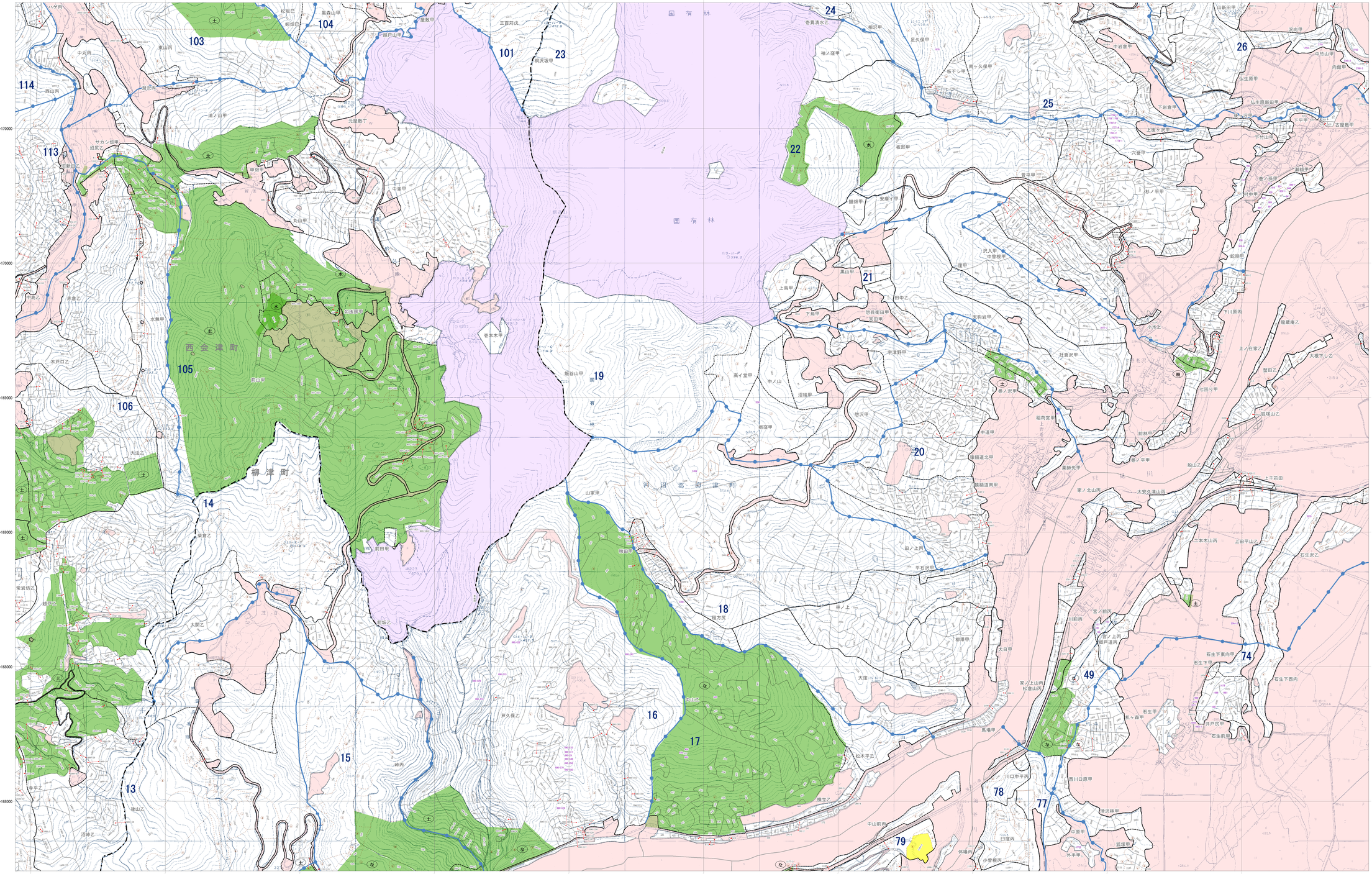

市町村界
林班界　29 林班番号
字界　字 字名
地番界　地番
小班区分　小班記号
めがね線
保安林及び保安施設地区等
水源かん養保安林 水
土砂流出防備保安林 土
土砂崩壊防備保安林 崩
飛砂防備保安林 飛
防風保安林 防風
水害防備保安林 水害
潮害防備保安林 潮
防雪保安林 雪
干害防備保安林 干
防霧保安林 霧
なだれ防止保安林 な
落石防止保安林 石
防火保安林 火
魚つき保安林 魚
航行目標保安林 航
保健保安林 保健
風致保安林 風致
森林計画対象外区域
国有林区域
その他森林区域
図郭線
座標格子線 +0000000

凡例

三角点	水準点
空中写真基点	電子基準点
国土地理院	コンクリート杭
石標	天然石標
国有林界	都道府県界
郡市界	町村界
大字界	普通鉄道
特殊軌道	真駅
中小道	車道
徒歩道	索道
電力線	火防線
針葉樹	広葉樹
竹林	果樹園
その他の樹木	草生地
桑畑	茶畑
水田	畑
牧草地	放牧地
採草地	墓地
森林調査地	地類界
町村役場	学校
神社	寺院
郵便局	交番
駐在所	変電所
温室	電波塔
独立家屋	集落
橋	鉱山
崖	採石場

福島県

平面直角座標系 第IX系 （日本測地成果2000準拠）

1:5,000

0 100 200 300 400 500 1,000 m

注：この森林計画図は、地域森林計画に係る民有林の資源情報を把握すること等の目的で作成したものであり、所有権、所有界、権利等土地に関する諸権利及び立木竹の評価について証明するものではありません。
また、この計画図を複製または利用して他の図面を作成する場合には事前に申請・承認が必要となります。

柳津町
20-5