南会津町伊南
10-5

森 林 計 画 図

南会津町伊南　10-5

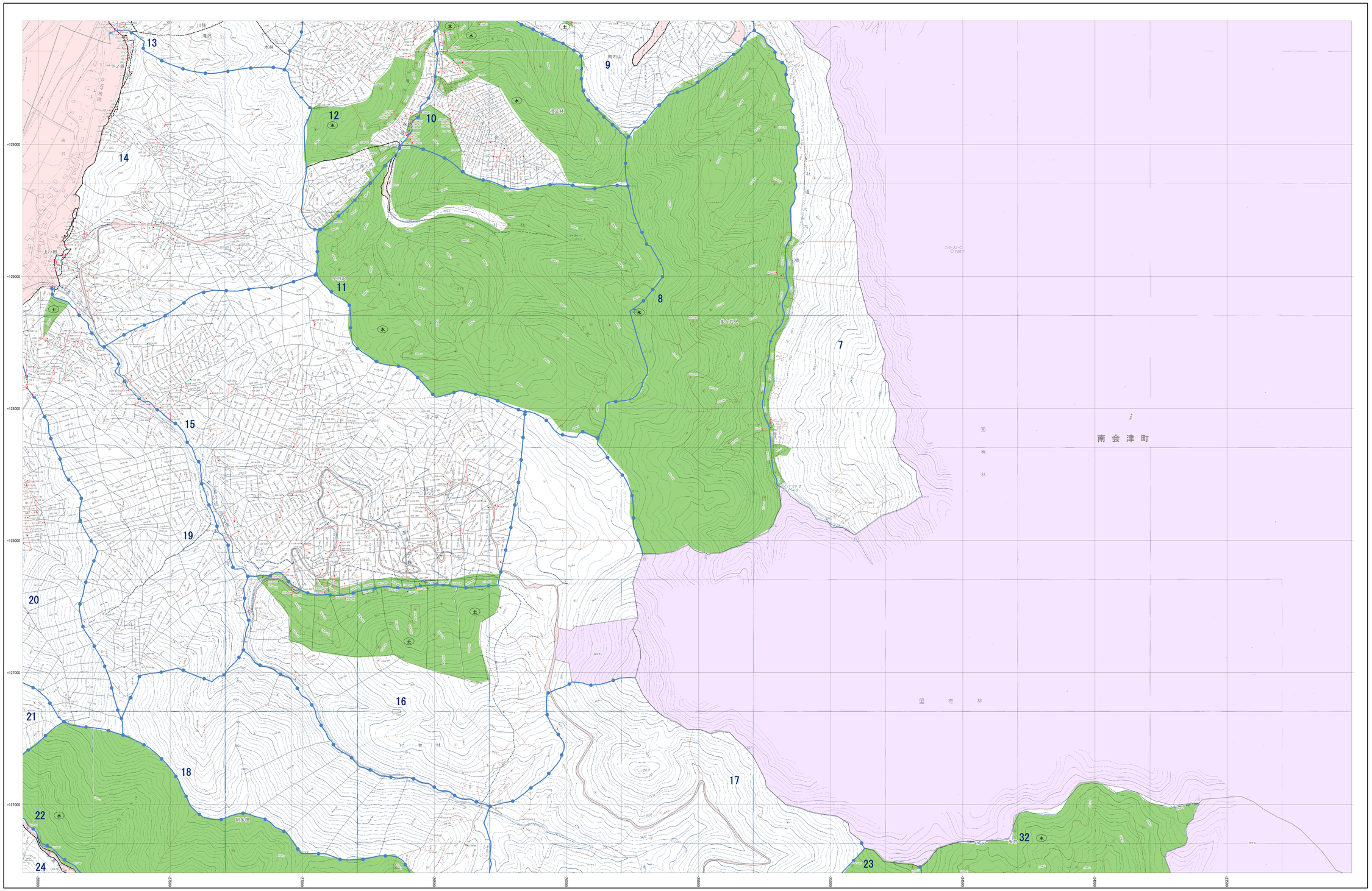

福島県

平面直角座標系 第IX系 （日本測地成果2000準拠）

1:5,000

0 100 200 300 400 500 1,000 m

注 ： この森林計画図は、地域森林計画に係る民有林の資源情報を把握すること等の目的で作成したものであり、所有権、所有権、権利等、権利等土地に関する境界及び立木竹の範囲について証明するものではありません。
また、この計画図を複製または利用して他の図面を作成する場合には事前に申請・承認が必要となります。

南会津町伊南
10-5