いわき市三和
19-2

森 林 計 画 図

いわき市三和　19-2

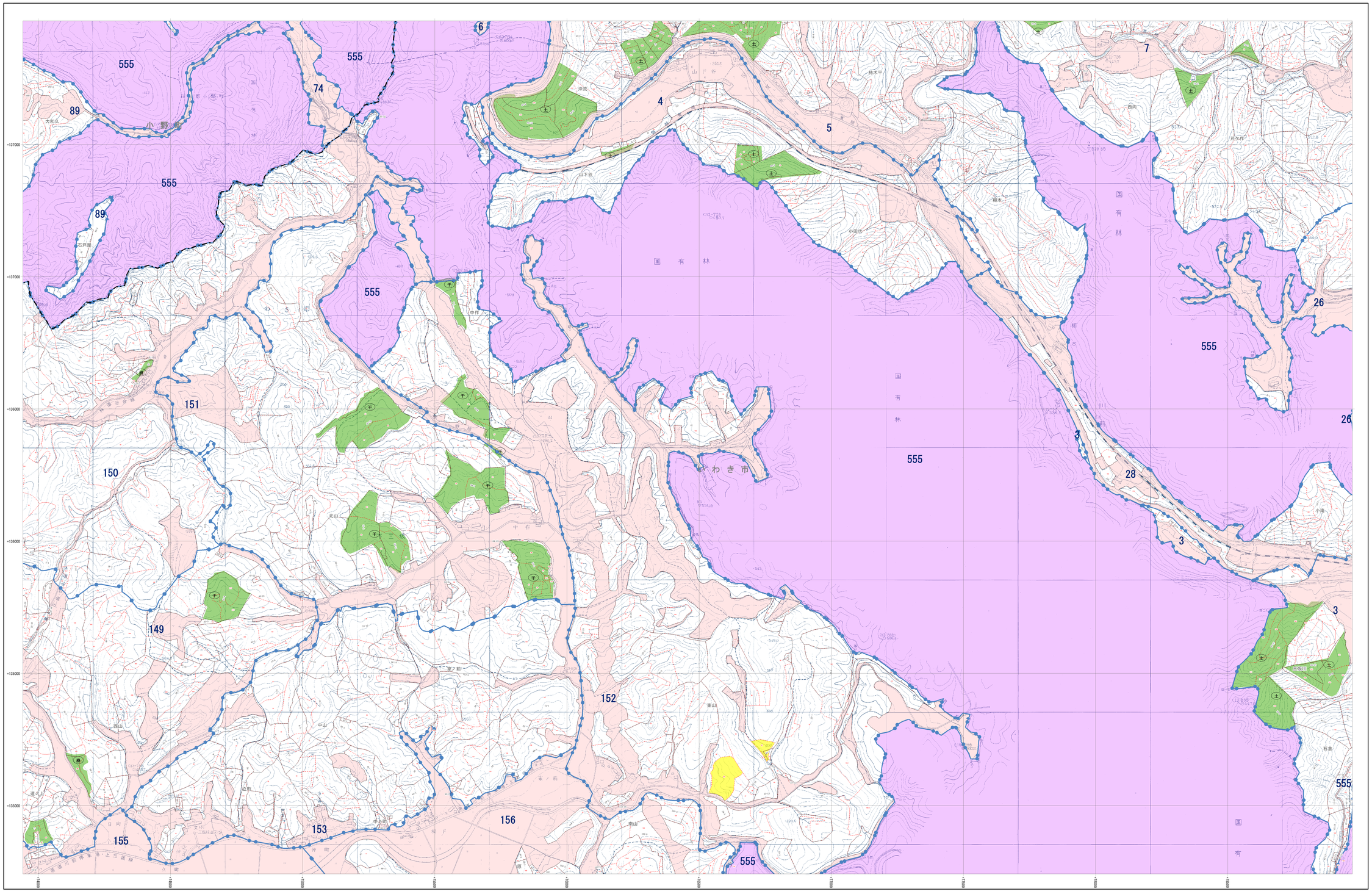

N
W E
S

- 市町村界
- 林班界　29　林班番号
- 字　字名
- 地番界　地番
- 小班界　小班番号

- 保安林及び保安施設地区等
- 水源かん養保安林　水
- 土砂流出防備保安林　土
- 土砂崩壊防備保安林　崩
- 飛砂防備保安林　飛
- 防風保安林　防風
- 水害防備保安林　水害
- 潮害防備保安林　潮
- 防雪保安林　雪
- 干害防備保安林　干
- 防霧保安林　霧
- なだれ防止保安林　な
- 落石防止保安林　石
- 防火保安林　火
- 魚つき保安林　魚
- 航行目標保安林　航
- 保健保安林　保健
- 風致保安林　風致
- 森林計画対象外区域
- 国有林区域
- その他森林区域
- 図郭線
- 座標格子線　+0000000

凡　例

三角点	水準点	中間点	標石
電子基準点	公共基準点	一等三角点	二等三角点
三等三角点	四等三角点	一等水準点	二等水準点
三等水準点	四等水準点	電子基準点	公共基準点
一等三角点	二等三角点	三等三角点	四等三角点
一等水準点	二等水準点	三等水準点	四等水準点
標石	標石	標石	標石
国土地理院	天文点	石標	標石
都道府県界	都道府県界	都道府県界	都道府県界
郡支庁	郡支庁	郡支庁	郡支庁
市町村界	市町村界	市町村界	市町村界
大字界	大字界	大字界	大字界
特殊鉄道	鉄軌道	鉄軌道	道路
建物	建物	作業	道路
道路	道路	道路	道路
歩道	歩道	歩道	道路
防雪	防雪	防雪	道路
電線	電線	電線	鉄道
針葉樹	針葉樹	針葉樹	林班界
広葉樹	広葉樹	広葉樹	林班界
竹林	竹林	竹林	林班界
その他の樹木	その他の樹木	その他の樹木	地積界
草生	草生	草生	地積界
果樹園	果樹園	果樹園	地積界
桑畑	桑畑	桑畑	地積界
水田	水田	水田	地積界
畑	畑	畑	地積界
牧場	牧場	牧場	地積界
採草地	採草地	採草地	地積界
森林	森林	森林	地積界
荒地	荒地	荒地	地積界
針葉樹	針葉樹	針葉樹	地積界
広葉樹	広葉樹	広葉樹	地積界
村役	村役	村役	地積界
町村役	町村役	町村役	地積界
字	字	字	地積界
神社	神社	神社	地積界
寺	寺	寺	地積界
官署	官署	官署	地積界
学校	学校	学校	地積界
郵便局	郵便局	郵便局	地積界
電話局	電話局	電話局	地積界
温泉	温泉	温泉	地積界
発電所	発電所	発電所	地積界
変電所	変電所	変電所	地積界
独立家屋	独立家屋	独立家屋	地積界
集落	集落	集落	地積界
家屋	家屋	家屋	地積界
堤防	堤防	堤防	地積界
橋梁	橋梁	橋梁	地積界
建物	建物	建物	地積界
石垣	石垣	石垣	地積界
地積界	地積界	地積界	地積界

福島県

平面直角座標系　第Ⅸ系　（日本測地系2000準拠）

1:5,000

0　100　200　300　400　500　1,000 m

注：この森林計画図は、地域森林計画に係る民有林の資源情報を把握すること等の目的で作成したものであり、所有権、所有界、国有林土地に関する権権利及び立木竹の評価について証明するものではありません。
また、この計画図を複製または利用して他の図面を作成する場合には事前に申請・承認が必要となります。

いわき市三和
19-2