石川町
12-6

森林計画図

石川町 12-6

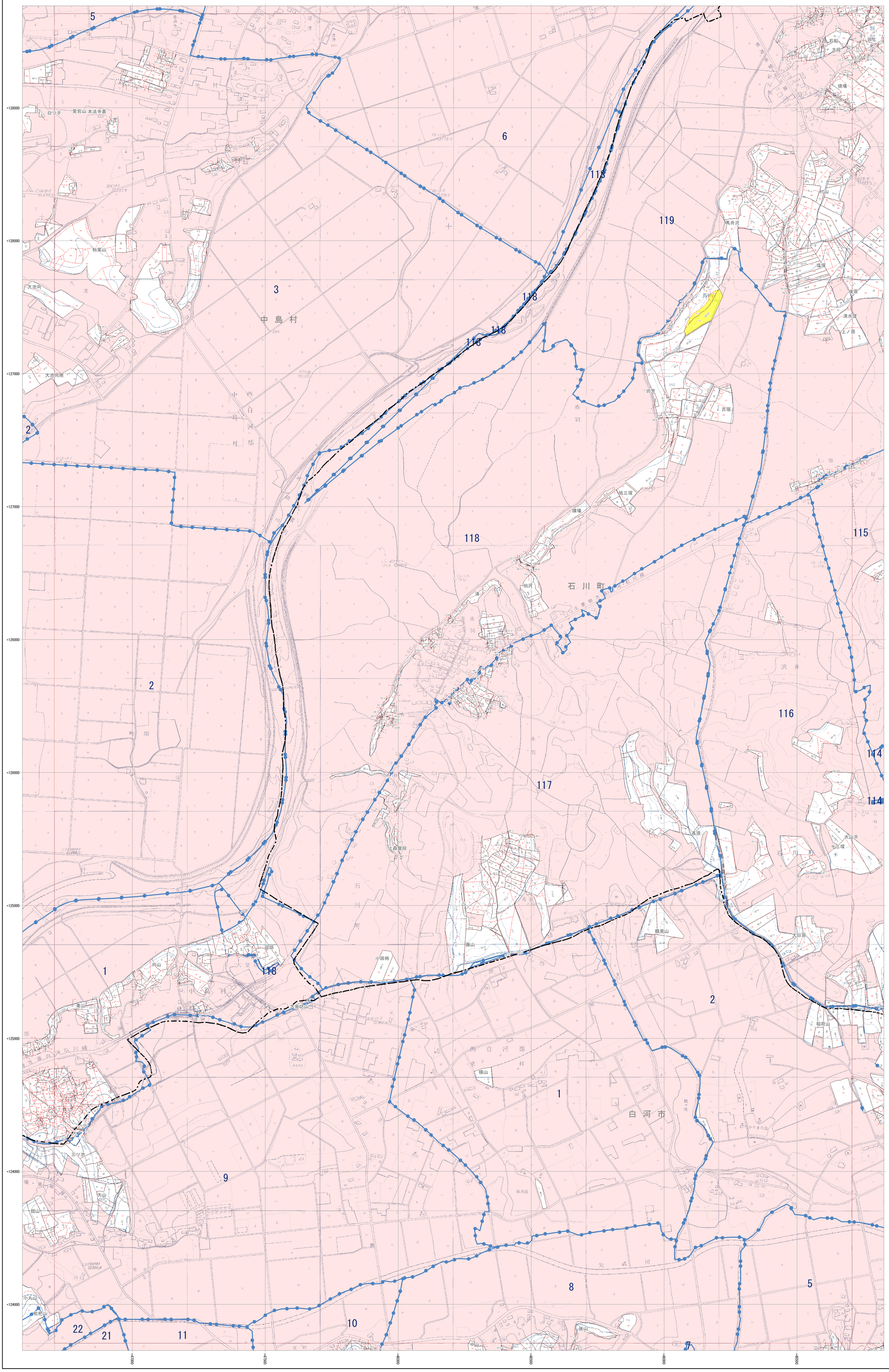

N
W
E
S

- 市町村界
- 林班界　29　林班番号
- 字　字名
- 地番界　地番
- 小班界　小班番号

保安林及び保安施設地区等

- 水源かん養保安林　水
- 土砂流出防備保安林　土
- 土砂崩壊防備保安林　崩
- 飛砂防備保安林　飛
- 防風保安林　防風
- 水害防備保安林　水害
- 潮害防備保安林　潮
- 防雪保安林　雪
- 干害防備保安林　干
- 防霧保安林　霧
- なだれ防止保安林　な
- 落石防止保安林　石
- 防火保安林　火
- 魚つき保安林　魚
- 航行目標保安林　航
- 保健保安林　保健
- 風致保安林　風致

- 森林計画対象外区域
- 国有林区域
- その他森林区域
- 図郭線
- 座標格子線　+0000000

凡例

三角点	水準点	中心点	図根点
空中写真標定点	図根点	主要コンクリート標	石標
天然石標	国有林界	都道府県界	支庁界
都道府県界	町村界	大字界	鉄道
普通鉄道	特殊鉄道	真砂道	軽車道
歩道	索道	防火線	電力線
針葉樹林	広葉樹林	竹林	そ草地
その他の樹木	樹木畑地	生垣	桑畑
水田	放牧地	採草地	果樹園
森林界	林班界	周囲	地目界
町村役場	学校	神社	寺院
郵便局	警察署	変電所	温泉
墓地	総合庁舎	独立家屋	家屋
橋	崩壊地	岩石地	

平面直角座標系　第Ⅸ系　（日本測地成果2000準拠）

1:5,000

0　100　200　300　400　500　1,000 m

注：この森林計画図は、地域森林計画に係る民有林の資源情報を把握すること等の目的で作成したものであり、所有権、所有界、面積等土地に関する諸権利及び立木竹の評価について証明するものではありません。また、この計画図を複製または利用して他の図面を作成する場合には事前に申請・承認が必要となります。

福島県

石川町
12-6