

県発注工事の入札結果集計表(上半期分)

資料1

(概要)

- ・ 平均落札率は、平成20年度上半期と比べ0.8%高くなっている。
- ・ 平均入札参加者数は、平成20年度上半期と比べ減少している。

1 部局等別

(対象工事: 予定価格250万円超)

部局等	件数	合計金額 (円)	H21上半期 平均落札率(%)	H20上半期 平均落札率(%)	増減	H21上半期 平均入札参加者数(者)	H20上半期 平均入札参加者数(者)	増減
総務部	2	9,403,800	85.81			4.50		
企画調整部	1	9,975,000	84.60			5.00		
生活環境部	7	6,904,304,300	91.77	92.17	0.40	1.71	2.00	0.29
保健福祉部				87.53			7.50	
商工労働部	4	62,643,000	89.99	84.82	5.17	5.75	14.25	8.50
農林水産部	325	9,635,713,290	85.85	84.14	1.71	5.67	7.56	1.89
土木部	862	21,921,909,003	83.19	82.94	0.25	8.34	8.44	0.11
企業局	22	513,809,100	91.93	89.26	2.67	4.95	4.89	0.06
病院局								
教育庁	70	2,167,004,500	88.36	86.47	1.89	7.07	6.77	0.30
警察本部	12	207,535,219	84.46	85.85	1.39	14.58	11.25	3.33
総計	1,305	41,432,297,212	84.36	83.56	0.80	7.55	8.12	0.57

2 方部別

方部	件数	合計金額 (円)	H21上半期 平均落札率(%)	H20上半期 平均落札率(%)	増減	H21上半期 平均入札参加者数(者)	H20上半期 平均入札参加者数(者)	増減
県北	184	4,227,061,230	82.88	81.13	1.75	10.64	11.05	0.41
県中	192	5,409,452,480	82.80	81.99	0.81	8.68	12.01	3.33
県南	111	2,717,071,770	81.84	83.39	1.55	6.43	7.44	1.01
会津若松	157	3,604,149,118	83.54	83.30	0.24	7.80	7.64	0.16
喜多方	173	3,741,811,575	81.96	80.95	1.01	9.31	8.12	1.18
南会津	133	3,203,777,955	91.45	90.22	1.23	3.66	4.56	0.90
相双	185	5,546,953,795	86.12	84.63	1.49	4.96	5.68	0.72
いわき	162	6,095,557,020	85.10	84.82	0.28	7.19	6.67	0.52
複数方部	8	6,886,462,269	85.72			14.38		
総計	1,305	41,432,297,212	84.36	83.56	0.80	7.55	8.12	0.57

3 契約方法別

契約方法	件数	合計金額 (円)	H21上半 期平均落 札率(%)	H20上半 期平均落 札率(%)	増減	H21上半期 平均入札参 加者数(者)	H20上半期 平均入札参 加者数(者)	増減
一般競争入札	1	6,776,483,600	92.26			2.00		
条件付一般競争入札	1,282	34,343,209,712	84.27	83.15	1.12	7.58	8.08	0.50
うち価格競争	595	7,287,456,849	83.70	83.01	0.69	9.35	8.79	0.56
うち総合評価	687	27,055,752,863	84.76	83.68	1.08	6.05	5.28	0.77
指名競争入札				87.06			8.82	
随意契約	22	312,603,900	89.54	90.23	0.69	6.23	7.15	0.92
総計	1,305	41,432,297,212	84.36	83.56	0.80	7.55	8.12	0.57

4 工種別

工種	件数	合計金額 (円)	H21上半 期平均落 札率(%)	H20上半 期平均落 札率(%)	増減	H21上半期 平均入札参 加者数(者)	H20上半期 平均入札参 加者数(者)	増減
一般土木工事	695	19,765,299,618	84.15	83.66	0.49	6.38	7.34	0.96
舗装工事	219	3,703,471,380	80.50	80.77	0.27	10.83	10.74	0.09
建築工事	78	2,264,778,600	89.16	88.21	0.95	6.83	5.16	1.67
電気設備工事	60	1,400,445,900	88.60	86.08	2.52	8.68	7.78	0.91
暖冷房衛生設備工事	22	353,693,350	90.78	89.14	1.64	4.77	6.54	1.77
鋼橋上部工事	9	756,042,000	90.94	90.15	0.79	2.67	2.47	0.20
PC橋上部工事	14	699,678,000	87.62	83.66	3.96	4.43	5.21	0.79
しゅんせつ工事	12	512,190,000	92.15	89.94	2.21	3.17	4.29	1.12
塗装工事	37	472,569,289	79.78	79.75	0.03	13.59	12.32	1.28
法面処理工事	71	1,415,233,155	80.47	78.97	1.50	12.39	14.27	1.88
上下水道工事	17	833,889,525	87.88	83.22	4.66	4.18	8.40	4.22
消雪工事	7	224,645,400	91.47	91.46	0.01	2.86	3.67	0.81
機械設備工事	38	1,422,695,400	90.56	89.96	0.60	3.84	3.23	0.61
通信設備工事	15	7,366,794,650	89.91	89.90	0.01	5.47	4.40	1.07
造園工事	3	23,674,245	76.98			13.33		
さく井工事	8	217,196,700	92.89	86.24	6.65	3.50	3.67	0.17
総計	1,305	41,432,297,212	84.36	83.56	0.80	7.55	8.12	0.57

5 契約金額別

金額	件数	合計金額 (円)	H21上半 期平均落 札率(%)	H20上半 期平均落 札率(%)	増減	H21上半 期平均入札 参加者数(者)	H20上半 期平均入札 参加者数(者)	増減
5百万円未満	214	775,176,465	82.26	83.01	0.75	9.21	8.43	0.78
1千万円未満	242	1,781,446,132	83.75	83.08	0.67	8.55	8.93	0.38
3千万円未満	524	9,609,997,320	84.70	83.37	1.33	7.37	8.11	0.74
5千万円未満	171	6,489,682,470	84.93	84.50	0.43	6.30	6.86	0.55
1億円未満	105	7,502,869,225	86.77	84.51	2.26	6.13	8.28	2.14
2億円未満	36	5,071,647,000	85.11	84.92	0.19	5.53	6.78	1.25
3億円未満	9	2,256,345,000	87.25	84.42	2.83	3.00	3.80	0.80
5億円未満	3	1,168,650,000	89.15	87.77	1.38	3.33	9.00	5.67
26.3億円未満								
26.3億円以上	1	6,776,483,600	92.26			2.00		
総計	1,305	41,432,297,212	84.36	83.56	0.80	7.55	8.12	0.57

6 ランク別

工種・ランク	件数	合計金額 (円)	H21上半 期平均落 札率(%)	H20上半 期平均落 札率(%)	増減	H21上半 期平均入札 参加者数(者)	H20上半 期平均入札 参加者数(者)	増減	
一般土 木	A	388	16,846,833,675	86.03	84.64	1.39	5.02	6.37	1.35
	B	238	2,551,106,328	82.18	83.46	1.28	7.94	8.10	0.16
	C	42	249,570,615	79.90	81.20	1.30	9.60	8.40	1.19
	D	27	117,789,000	81.04	80.24	0.80	7.11	7.88	0.76
舗装	A	190	3,490,361,280	80.77	81.35	0.58	10.01	10.65	0.64
	B	28	210,903,420	78.86	78.17	0.69	16.04	11.16	4.87
	C	1	2,206,680	75.92			21.00		
建築	A	62	2,148,370,350	88.70	88.04	0.66	7.13	5.53	1.60
	B	11	99,250,200	90.80	90.52	0.28	6.18	3.50	2.68
	C	3	9,178,050	89.47	87.39	2.08	6.67	4.00	2.67
	D	2	7,980,000	94.13			1.50		
電気設 備	A	56	1,385,601,000	88.31	86.08	2.23	8.63	7.86	0.77
	B	3	11,820,900	92.78	86.37	6.41	9.33	3.00	6.33
	C	1	3,024,000	92.16			10.00		
暖冷房衛 生設備	A	20	344,348,350	90.78	89.32	1.46	4.60	6.61	2.01
	B	2	9,345,000	90.75	85.00		6.50	5.00	
鋼橋上 部	A	7	731,577,000	88.98	90.10	1.12	3.00	2.50	0.50
	B	2	24,465,000	97.81	90.90		1.50	2.00	

工種・ランク		件数	合計金額 (円)	H21上半 期平均落 札率(%)	H20上半 期平均落 札率(%)	増減	H21上半期 平均入札参 加者数(者)	H20上半期 平均入札参 加者数(者)	増減
PC橋 上部	A	13	694,429,050	87.38	84.38	3.00	4.54	5.73	1.19
	B				81.00			3.33	
	C	1	5,248,950	90.66			3.00		
しゅん せつ	A	12	512,190,000	92.15	89.94	2.21	3.17	4.29	1.12
	B								
塗装	A	34	430,779,289	79.58	79.32	0.26	13.38	12.22	1.16
	B	3	41,790,000	82.09	80.69	1.40	16.00	13.60	2.40
	C				92.96			10.00	
法面処 理	A	57	1,219,006,635	80.75	79.21	1.54	11.98	15.05	3.07
	B	14	196,226,520	79.36	78.78	0.58	14.07	11.35	2.72
	C				77.49			22.75	
上下水 道	A	16	817,247,025	88.39	83.22	5.17	3.88	8.40	4.52
	B	1	16,642,500	79.64			9.00		
消雪	A	7	224,645,400	91.47	91.46	0.01	2.86	3.67	0.81
	B								
機械設 備	A	30	1,340,940,300	89.29	89.88	0.59	4.00	3.30	0.70
	B	6	71,494,500	95.63	85.00		2.50	4.00	
	C	2	10,260,600	94.31	96.67	2.36	5.50	1.00	4.50
通信設 備	A	12	7,339,553,450	90.67	90.50	0.17	5.00	4.22	0.78
	B	2	20,819,400	87.78	84.54	3.24	5.00	6.00	1.00
	C	1	6,421,800	85.06			12.00		
造園	A	3	23,674,245	76.98			13.33		
	B								
さく井	A	8	217,196,700	92.89	86.24	6.65	3.50	3.67	0.17

7 地域要件別(条件付一般競争入札の場合)

地域要件	件数	合計金額 (円)	H21上半 期平均落 札率(%)	H20上半 期平均落 札率(%)	増減	H21上半期 平均入札参 加者数(者)	H20上半期 平均入札参 加者数(者)	増減
管内	443	4,870,259,178	83.87	82.00	1.87	6.81	7.98	1.17
隣接3管内	405	10,711,116,780	83.71	83.21	0.50	8.23	7.80	0.44
県内	343	13,486,929,854	83.83	82.17	1.66	8.77	9.99	1.22
全国	91	5,274,903,900	90.34	87.89	2.45	3.98	3.81	0.17
総計	1,282	34,343,209,712	84.27	83.15	1.12	7.58	8.08	0.50

8 格付要件別(条件付一般競争入札の場合)

格付要件	件数	合計金額 (円)	H21上半 期平均落 札率(%)	H20上半 期平均落 札率(%)	増減	H21上半期 平均入札参 加者数(者)	H20上半期 平均入札参 加者数(者)	増減	
一般土 木	A	40	5,737,452,000	86.00	83.50	2.50	3.88	6.42	2.55
	A・B	204	8,871,108,645	84.30	83.26	1.04	5.88	7.14	1.26
	A・B・C	246	4,116,990,260	86.19	83.75	2.44	5.33	6.77	1.44
	A・B・C・D	2	11,445,000	98.53			2.00		
	B・C・D	195	952,462,213	80.78	81.57	0.79	8.66	8.32	0.33
舗装	A	94	2,610,048,735	81.62	81.91	0.29	8.56	9.18	0.61
	A・B	108	1,035,367,620	79.83	79.36	0.47	12.67	12.58	0.09
	A・B・C	16	49,865,025	77.19	77.81	0.62	11.81	10.60	1.21
建築	A	16	1,470,658,350	87.61	86.05	1.56	9.63	7.38	2.24
	A・B	34	666,561,000	88.55	89.11	0.56	7.15	4.85	2.30
	A・B・C	11	70,718,550	88.47	85.30	3.17	5.45	4.40	1.05
	A・B・C・D	16	52,640,700	91.98	88.79	3.19	4.69	2.78	1.91
電気設 備	A	37	1,219,845,900	88.40	86.27	2.13	9.11	8.60	0.51
	A・B	12	72,263,100	86.68	86.07	0.61	7.83	6.56	1.27
	A・B・C	10	33,261,900	90.50	85.26	5.24	8.90	6.80	2.10
暖冷房 衛生設 備	A	12	300,539,200	91.13	88.84	2.29	4.83	7.20	2.37
	A・B	7	41,879,250	89.46	88.67	0.79	5.43	7.60	2.17
	A・B・C	3	11,274,900	92.44	86.88	5.56	3.00	4.40	1.40
鋼橋上 部	A	4	649,309,500	85.01	88.64	3.63	4.00	3.00	1.00
	A・B	4	75,337,500	94.65	92.70	1.95	1.50	1.80	0.30
	A・B・C				91.01			1.00	
PC橋 上部	A	7	589,785,000	86.07	83.95	2.12	6.57	6.20	0.37
	A・B	5	95,734,800	88.01	82.79	5.22	2.40	3.00	0.60
	A・B・C	2	14,158,200	92.02	83.33	8.69	2.00	2.00	0.00
しゅん せつ	A	3	388,290,000	91.11	97.65	6.54	1.67	1.00	0.67
	A・B	6	93,135,000	91.58	88.29	3.29	2.83	2.67	0.17
	A・B・C	2	12,705,000	94.66	87.47	7.19	3.50	3.00	0.50
塗装	A	3	114,863,700	82.73	81.04	1.69	13.67	11.50	2.17
	A・B	21	305,334,739	80.47	80.98	0.51	14.10	12.25	1.85
	A・B・C	13	52,370,850	77.99	76.21	1.78	12.77	13.14	0.37
法面処 理	A	17	700,102,620	81.55	80.10	1.45	9.29	10.25	0.96
	A・B	39	618,909,270	80.31	78.59	1.72	12.54	14.51	1.97
	A・B・C	13	67,661,265	79.72	78.63	1.09	16.77	18.25	1.48

格付要件	件数	合計金額 (円)	H21上半 期平均落 札率(%)	H20上半 期平均落 札率(%)	増減	H21上半期 平均入札参 加者数(者)	H20上半期 平均入札参 加者数(者)	増減	
上下水道	A	4	501,333,000	84.46	88.95	4.49	4.50	5.50	1.00
	A・B	6	271,955,250	87.67	79.94	7.73	3.67	12.00	8.33
	A・B・C	2	25,775,925	78.32	78.34	0.02	9.50	7.00	2.50
	A・B・C・D	4	21,700,350	93.73			2.75		
消雪	A	1	71,904,000	93.19			1.00		
	A・B	5	146,598,900	92.20	92.49	0.29	3.20	3.50	0.30
	A・B・C	1	6,142,500	86.11	83.27	2.84	3.00	5.00	2.00
機械設備	A	12	1,137,370,500	88.38	85.01	3.37	6.25	4.00	2.25
	A・B	8	163,545,900	88.27	89.30	1.03	3.75	4.57	0.82
	A・B・C	12	63,621,600	95.39	90.58	4.81	1.67	2.33	0.67
通信設備	A	6	471,814,350	90.86	87.25	3.61	4.67	4.80	0.13
	A・B	4	96,429,900	90.55	91.79	1.24	4.75	4.67	0.08
	A・B・C	4	22,066,800	87.26	93.68	6.42	8.25	3.00	5.25
造園	A・B	1	14,668,500	79.37			14.00		
	A・B・C	2	9,005,745	75.79			13.00		
さく井	A	1	67,777,500	93.21			2.00		
	A・B	7	149,419,200	92.84	86.58	6.26	3.71	3.50	0.21
	A・B・C				85.55			4.00	

9 月別

月別	H21.4	H21.5	H21.6	H21.7	H21.8	H21.9
件数	43	37	289	322	170	444
合計金額(円)	842,565,360	585,288,375	7,282,335,070	16,183,162,595	4,786,785,958	11,752,159,854
平均落札率(%)	80.00	87.02	83.19	84.17	85.74	84.94
平均入札参加者数(者)	14.58	8.49	9.43	7.94	6.26	5.78

月別推移 [全体]

(対象工事: 予定価格250万円超)

1 方部別

方部	4月				5月				6月			
	件数	合計金額(円)	平均落札率(%)	平均入札参加者数(者)	件数	合計金額(円)	平均落札率(%)	平均入札参加者数(者)	件数	合計金額(円)	平均落札率(%)	平均入札参加者数(者)
県北	4	109,337,130	78.81	20.50	6	32,820,165	76.92	19.17	33	361,612,545	80.36	11.67
県中	3	276,303,195	81.17	21.67	4	27,516,300	84.26	8.25	57	1,145,197,305	82.45	10.37
県南	2	51,662,940	79.05	15.50	1	1,945,020	75.91	15.00	30	657,645,345	79.88	7.50
会津若松	2	49,189,350	81.96	8.50	1	23,520,000	79.60	16.00	33	670,231,275	81.89	11.18
喜多方	12	100,302,720	78.53	22.58	1	8,295,000	84.41	13.00	38	842,115,930	81.33	11.71
南会津	2	36,117,900	87.91	4.00	13	348,232,500	94.23	2.46	27	590,214,345	90.39	5.19
相双	15	113,787,975	78.80	8.67	4	35,371,140	85.29	9.50	37	1,490,799,280	85.99	6.81
いわき	3	105,864,150	86.45	7.67	7	107,588,250	87.87	7.43	34	1,524,519,045	84.75	9.38
総計	43	842,565,360	80.01	14.58	37	585,288,375	87.02	8.49	289	7,282,335,070	83.20	9.43

方部	7月				8月				9月			
	件数	合計金額(円)	平均落札率(%)	平均入札参加者数(者)	件数	合計金額(円)	平均落札率(%)	平均入札参加者数(者)	件数	合計金額(円)	平均落札率(%)	平均入札参加者数(者)
県北	66	1,641,079,125	82.37	11.03	21	471,475,620	87.34	6.33	54	1,610,736,645	84.27	9.54
県中	45	1,240,898,505	82.04	10.13	29	1,230,344,325	82.91	8.07	54	1,489,192,850	83.75	5.33
県南	26	746,010,930	81.13	7.35	15	263,090,205	82.73	4.67	37	996,717,330	83.89	4.92
会津若松	31	745,601,745	83.41	6.68	24	623,136,013	84.63	6.92	66	1,492,470,735	84.15	6.80
喜多方	30	942,240,285	84.40	7.23	22	480,222,645	81.55	9.59	70	1,368,634,995	81.95	6.47
南会津	34	926,926,770	91.02	4.21	16	395,325,000	93.87	1.69	41	906,961,440	90.88	3.34
相双	39	1,713,667,935	87.35	3.77	24	699,839,700	88.64	3.96	66	1,493,487,765	86.28	3.88
いわき	46	1,368,602,655	83.00	8.63	17	604,613,100	86.48	6.06	55	2,384,369,820	86.24	4.93
複数方部	5	6,858,134,645	86.12	14.60	2	18,739,350	86.05	12.50	1	9,588,274	83.12	17.00
総計	322	16,183,162,595	84.18	7.95	170	4,786,785,958	85.74	6.26	444	11,752,159,854	84.94	5.78

< 平均落札率 >

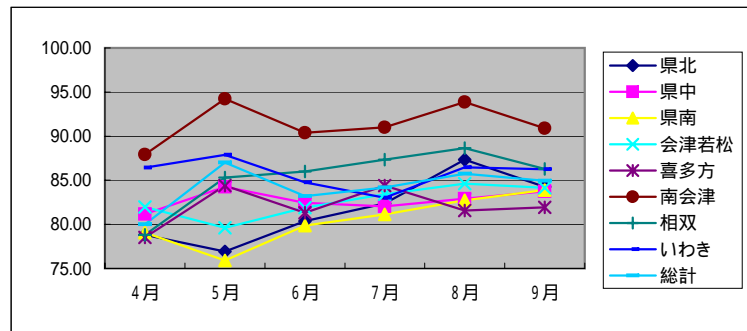

< 平均入札参加者数 >

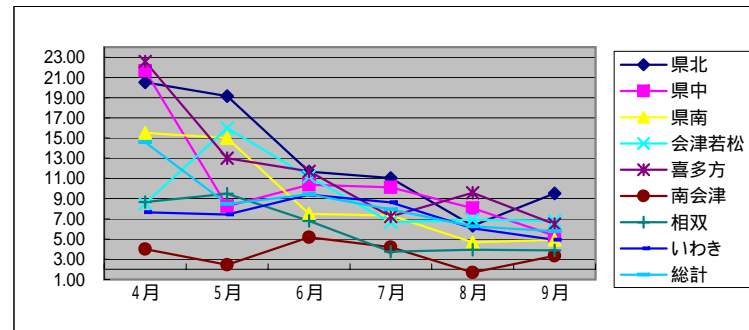

2 契約方法別

契約方法	4月				5月				6月			
	件数	合計金額(円)	平均落札率(%)	平均入札参加者数(者)	件数	合計金額(円)	平均落札率(%)	平均入札参加者数(者)	件数	合計金額(円)	平均落札率(%)	平均入札参加者数(者)
条件付一般競争入札	40	795,210,360	79.10	15.38	33	529,186,875	87.69	8.27	284	7,226,015,170	83.21	9.48
うち価格競争	38	638,602,860	78.99	15.63	23	203,581,875	85.26	10.22	147	1,519,903,875	82.76	10.74
うち総合評価	2	156,607,500	81.11	10.50	10	325,605,000	93.28	3.80	137	5,706,111,295	83.67	8.13
随意契約	3	47,355,000	92.07	4.00	4	56,101,500	81.47	10.25	5	56,319,900	82.76	6.60
総計	43	842,565,360	80.01	14.58	37	585,288,375	87.02	8.49	289	7,282,335,070	83.20	9.43

契約方法	7月				8月				9月			
	件数	合計金額(円)	平均落札率(%)	平均入札参加者数(者)	件数	合計金額(円)	平均落札率(%)	平均入札参加者数(者)	件数	合計金額(円)	平均落札率(%)	平均入札参加者数(者)
一般競争入札	1	6,776,483,600	92.26	2.00								
条件付一般競争入札	318	9,381,163,995	84.05	8.00	167	4,697,693,458	85.57	6.26	440	11,713,939,854	84.84	5.79
うち価格競争	115	1,497,902,070	85.02	10.09	79	1,281,703,290	85.70	6.67	193	2,145,762,879	83.56	7.61
うち総合評価	203	7,883,261,925	83.49	6.82	88	3,415,990,168	85.43	5.89	247	9,568,176,975	85.84	4.37
随意契約	3	25,515,000	94.77	4.00	3	89,092,500	95.64	6.33	4	38,220,000	95.71	5.00
総計	322	16,183,162,595	84.18	7.95	170	4,786,785,958	85.74	6.26	444	11,752,159,854	84.94	5.78

< 平均落札率 >

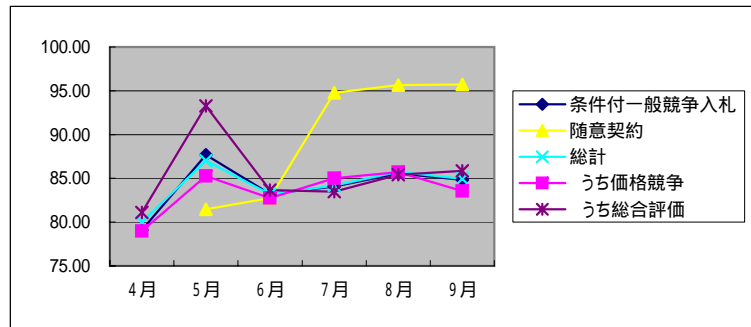

< 平均入札参加者数 >

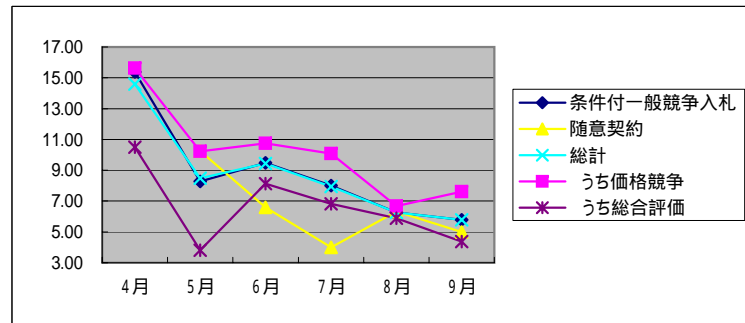

3 工種別

工種	4月				5月				6月			
	件数	合計金額(円)	平均落札率(%)	平均入札参加者数(者)	件数	合計金額(円)	平均落札率(%)	平均入札参加者数(者)	件数	合計金額(円)	平均落札率(%)	平均入札参加者数(者)
一般土木工事	26	489,883,800	79.02	12.50	21	348,172,965	86.79	8.29	149	4,474,452,780	83.31	7.90
舗装工事	11	129,578,715	76.94	22.91	4	86,470,020	86.86	9.25	43	598,763,445	79.27	13.86
建築工事	1	9,971,850	84.22	5.00	2	18,144,000	86.95	5.00	17	435,901,200	88.35	7.35
電気設備工事					4	28,103,250	84.72	10.75	15	267,033,900	88.94	10.27
暖冷房衛生設備工事									4	112,480,000	87.72	4.50
鋼橋上部工事	2	44,205,000	98.44	2.00					2	46,462,500	90.18	2.50
PC橋上部工事									5	89,101,950	92.17	2.80
しゅんせつ工事					1	18,060,000	93.68	9.00	4	41,475,000	93.98	3.25
塗装工事	1	56,944,650	79.05	12.00					11	129,731,070	78.16	14.09
法面処理工事	1	98,856,345	80.72	28.00	1	4,469,640	77.67	22.00	26	547,404,585	78.53	15.58
上下水道工事	1	13,125,000	98.50	1.00	2	14,175,000	95.41	2.00	1	4,007,850	85.39	6.00
消雪工事									2	53,442,900	86.24	4.50
機械設備工事					1	53,025,000	95.37	1.00	4	197,513,400	83.02	4.00
通信設備工事									2	147,000,000	88.83	6.50
造園工事					1	14,668,500	79.37	14.00	1	7,076,790	75.89	10.00
さく井工事									3	130,487,700	91.00	3.33
総計	43	842,565,360	80.01	14.58	37	585,288,375	87.02	8.49	289	7,282,335,070	83.20	9.43

工種	7月				8月				9月			
	件数	合計金額(円)	平均落札率(%)	平均入札参加者数(者)	件数	合計金額(円)	平均落札率(%)	平均入札参加者数(者)	件数	合計金額(円)	平均落札率(%)	平均入札参加者数(者)
一般土木工事	158	5,291,790,525	83.85	6.75	93	2,446,342,993	84.76	5.40	248	6,714,656,555	84.93	4.7944
舗装工事	58	1,074,563,175	79.96	10.74	20	317,800,665	80.32	10.70	83	1,496,295,360	81.73	7.82
建築工事	20	1,068,849,600	88.24	9.20	17	396,233,250	90.22	6.71	21	335,678,700	90.30	4.52
電気設備工事	15	217,649,250	88.01	8.60	11	278,872,650	88.07	8.36	15	608,786,850	90.29	6.8667
暖冷房衛生設備工事	11	149,334,150	90.71	5.09	5	71,299,200	93.17	4.20	2	20,580,000	91.33	5.00
鋼橋上部工事	1	83,727,000	88.30	2.00	2	530,775,000	84.99	5.00	2	50,872,500	91.50	1.50
PC橋上部工事	6	395,417,400	84.03	6.17	1	10,303,650	89.00	2.00	2	204,855,000	86.32	4.50
しゅんせつ工事					1	36,540,000	92.43	2.00	6	416,115,000	90.64	2.33
塗装工事	11	153,981,975	79.19	15.45	2	19,277,475	83.21	4.50	12	112,634,119	81.32	13.08
法面処理工事	16	303,015,615	81.69	11.44	3	56,461,650	80.39	13.00	24	405,025,320	81.90	8.46
上下水道工事	5	223,938,750	85.06	4.40	3	187,003,425	85.79	5.67	5	391,639,500	87.32	4.20
消雪工事	3	120,519,000	94.23	2.33					2	50,683,500	92.59	2.00
機械設備工事	8	131,087,250	93.30	3.88	11	428,841,000	91.73	3.45	14	612,228,750	89.90	4.29
通信設備工事	4	6,880,650,950	91.26	3.50	1	7,035,000	93.31	4.00	8	332,108,700	89.09	6.38
造園工事	1	1,928,955	75.69	16.00								
さく井工事	5	86,709,000	94.02	3.60								
総計	322	16,183,162,595	84.18	7.95	170	4,786,785,958	85.74	6.26	444	11,752,159,854	84.94	5.78

< 平均落札率 >

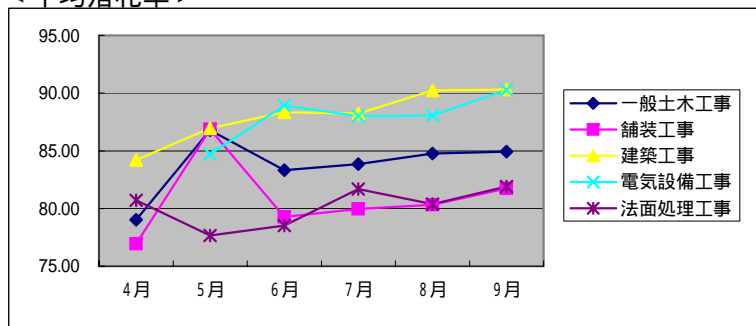

< 平均入札参加者数 >

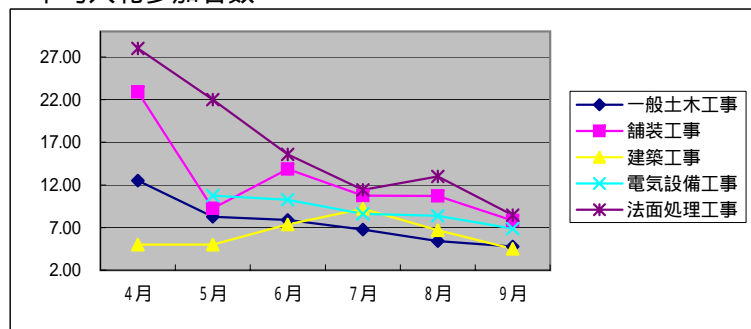

4 契約金額別

金額	4月				5月				6月			
	件数	合計金額(円)	平均落札率(%)	平均入札参加者数(者)	件数	合計金額(円)	平均落札率(%)	平均入札参加者数(者)	件数	合計金額(円)	平均落札率(%)	平均入札参加者数(者)
5百万円未満	19	70,901,880	77.94	12.37	9	31,794,525	78.05	17.22	56	204,934,065	82.01	11.36
1千万円未満	6	41,268,780	77.95	21.17	9	63,406,350	90.91	5.56	53	406,842,450	82.56	10.32
3千万円未満	7	112,350,000	83.92	11.57	12	198,817,500	86.69	7.50	121	2,161,981,080	82.76	9.51
5千万円未満	6	233,565,675	83.60	12.00	5	185,430,000	93.73	3.20	32	1,168,112,475	84.37	7.63
1億円未満	4	267,089,025	80.06	25.75	2	105,840,000	95.14	1.50	15	1,039,453,000	87.04	5.67
2億円未満	1	117,390,000	82.53	9.00					8	1,181,817,000	87.35	6.88
3億円未満									3	701,295,000	86.76	2.33
5億円未満									1	417,900,000	97.38	1.00
総計	43	842,565,360	80.01	14.58	37	585,288,375	87.02	8.49	289	7,282,335,070	83.20	9.43

金額	7月				8月				9月			
	件数	合計金額(円)	平均落札率(%)	平均入札参加者数(者)	件数	合計金額(円)	平均落札率(%)	平均入札参加者数(者)	件数	合計金額(円)	平均落札率(%)	平均入札参加者数(者)
5百万円未満	40	147,084,210	83.13	9.43	32	117,292,455	86.29	5.88	58	203,169,330	81.75	6.53
1千万円未満	48	329,011,095	82.93	10.00	23	171,437,668	84.27	6.52	103	769,479,789	84.35	6.93
3千万円未満	132	2,581,367,040	84.51	7.94	72	1,297,506,315	85.76	6.57	180	3,257,975,385	85.62	5.65
5千万円未満	52	2,028,241,950	83.93	6.77	21	783,754,020	85.74	6.52	55	2,090,578,350	85.24	4.67
1億円未満	37	2,677,829,700	85.99	6.19	17	1,300,120,500	86.72	5.29	30	2,112,537,000	87.99	4.47
2億円未満	12	1,643,145,000	83.73	5.92	3	463,575,000	86.70	4.33	12	1,665,720,000	84.83	4.25
3億円未満					1	285,600,000	83.34	7.00	5	1,269,450,000	88.33	2.60
5億円未満					1	367,500,000	84.17	6.00	1	383,250,000	85.92	3.00
2.6.3億円以上	1	6,776,483,600	92.26	2.00								
総計	322	16,183,162,595	84.18	7.95	170	4,786,785,958	85.74	6.26	444	11,752,159,854	84.94	5.78

< 平均落札率 >

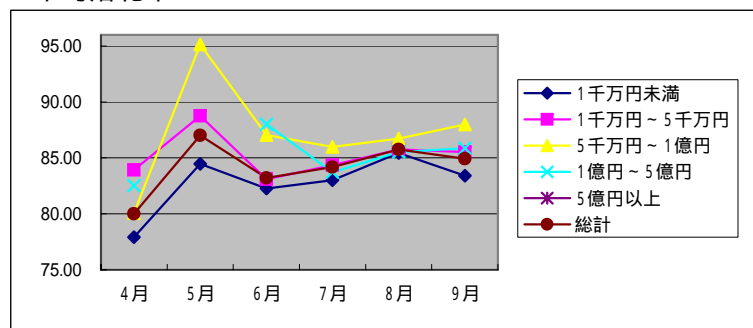

< 平均入札参加者数 >

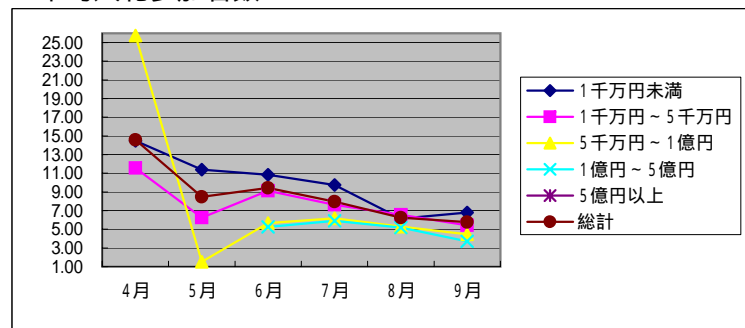

落札率別割合【全体】

(概要)

- ・ 平成20年度上半期と比べ、落札率95%以上の案件の割合が高くなっている。
- ・ 平成20年度上半期と比べ、落札率80%未満の案件の割合が低くなっている。

落札率	件数	合計金額(円)	件数割合(%)	平均入札参加者数(者)
95%以上	163	3,873,288,300	12.49	2.06
90%以上95%未満	126	10,362,362,750	9.66	3.52
85%以上90%未満	179	6,382,269,400	13.72	5.89
80%以上85%未満	405	15,614,896,462	31.03	7.35
75%以上80%未満	425	5,121,807,915	32.57	11.69
70%以上75%未満	5	43,979,985	0.38	13.40
70%未満	2	33,692,400	0.15	6.50
総計	1,305	41,432,297,212	100.00	7.55

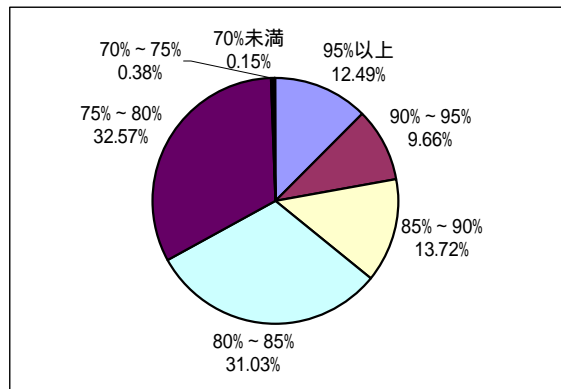

(参考・平成20年度上半期)

落札率	件数	合計金額(円)	件数割合(%)	平均入札参加者数(者)
95%以上	99	2,671,102,350	7.75	2.74
90%以上95%未満	160	3,662,343,300	12.52	4.28
85%以上90%未満	146	4,362,084,227	11.42	5.32
80%以上85%未満	348	14,969,509,471	27.23	8.32
75%以上80%未満	519	7,365,589,768	40.61	10.98
70%以上75%未満	6	36,141,682	0.47	9.00
70%未満				
総計	1,278	33,066,770,798	100.00	8.12

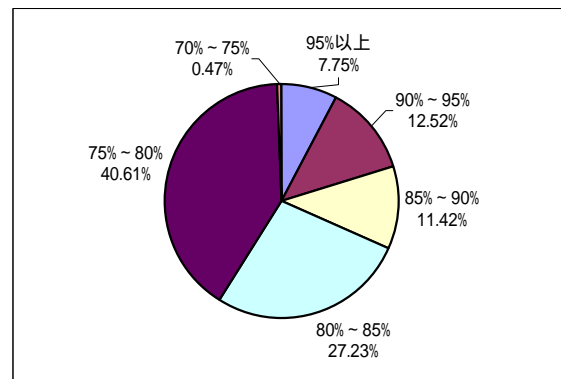

管外業者の割合【条件付一般競争入札】

(対象工事: 予定価格250万円超)

1 方部別

方部	隣接三管内						県内									
	件数 (A)	Aのうち管外業者参加件数 (B)	割合 (B/A・%)	Aのうち管外業者落札件数 (C)	割合 (C/A・%)	Aの平均入札参加者数 (者) (D)	Aの平均管外参加業者数 (者) (E)	割合 (E/D・%)	件数 (F)	Fのうち管外業者参加件数 (G)	割合 (G/F・%)	Fのうち管外業者落札件数 (H)	割合 (H/F・%)	Fの平均入札参加者数 (者) (I)	Fの平均管外参加業者数 (者) (J)	割合 (J/I・%)
県北	77	20	25.97	5	6.49	11.95	0.76	6.36	37	18	48.65	9	24.32	8.27	2.64	31.92
県中	63	23	36.51	4	6.35	8.95	0.73	8.15	49	28	57.14	7	14.29	9.27	2.93	31.62
県南	37	11	29.73	3	8.11	5.68	0.54	9.51	29	25	86.21	5	17.24	9.62	5.51	57.27
会津若松	63	26	41.27	7	11.11	7.79	1.27	16.30	34	23	67.65	5	14.71	9.94	2.94	29.57
喜多方	53	42	79.25	12	22.64	12.04	5.18	43.03	47	45	95.74	26	55.32	9.30	5.93	63.78
南会津	31	5	16.13	2	6.45	2.23	0.35	15.72	32	27	84.38	13	40.63	9.16	7.25	79.18
相双	43	13	30.23	4	9.30	3.81	0.38	9.96	55	23	41.82	6	10.91	5.45	2.20	40.33
いわき	37	3	8.11	0	0.00	7.22	0.24	3.33	54	24	44.44	5	9.26	9.24	2.77	29.98
複数方部	1	1	100.00	0	0.00	11.00	1.00	9.09	6	6	100.00	5	83.33	17.00	11.33	66.65
総計	405	144	35.56	37	9.14	8.23	1.28	15.55	343	219	63.85	81	23.62	8.77	3.94	44.93
(参考・H20上半期)	626	226	36.10	53	8.47	7.80	0.99	12.69	299	214	71.57	112	37.46	9.99	5.17	51.75

方部	隣接三管内+県内							
	件数 (K)	Kのうち管外業者参加件数 (L)	割合 (L/K・%)	Kのうち管外業者落札件数 (M)	割合 (M/K・%)	Kの平均入札参加者数 (者) (N)	Kの平均管外参加業者数 (者) (O)	割合 (O/N・%)
県北	114	38	33.33	14	12.28	10.75	1.37	12.74
県中	112	51	45.54	11	9.82	9.09	1.69	18.59
県南	66	36	54.55	8	12.12	7.41	2.72	36.71
会津若松	97	49	50.52	12	12.37	8.55	1.86	21.75
喜多方	100	87	87.00	38	38.00	10.75	5.53	51.44
南会津	63	32	50.79	15	23.81	5.75	3.85	66.96
相双	98	36	36.73	10	10.20	4.73	1.40	29.60
いわき	91	27	29.67	5	5.49	8.42	1.74	20.67
複数方部	7	7	100.00	5	71.43	16.14	9.85	61.03
総計	748	363	48.53	118	15.78	8.48	2.50	29.48
(参考・H20上半期)	925	440	47.57	165	17.84	8.51	2.34	27.50

(概要)
 ・平成20年度上半期と比べ、管外業者参加件数の割合、平均管外参加業者数の割合は増えている。
 ・平成20年度上半期と比べ、管外業者が落札した割合は減っている。

< 隣接三管内 >
 【管外業者参加件数の割合】

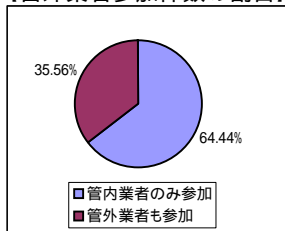

【管外業者の受注割合】

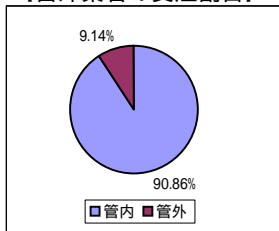

< 隣接三管内+県内 >
 【管外業者参加件数の割合】

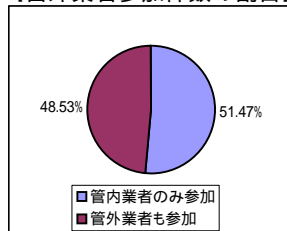

【管外業者の受注割合】

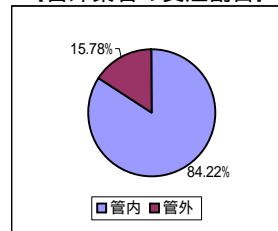

管外業者の割合【条件付一般競争入札(総合評価方式を除く)】

(対象工事: 予定価格250万円超)

1 方部別

方部	隣接三管内								県内							
	件数 (A)	Aのうち管外 業者参加件 数(B)	割合 (B/A・%)	Aのうち管外 業者落札件 数(C)	割合 (C/A・%)	Aの平均入 札参加者数 (者)(D)	Aの平均管 外参加業者 数(者)(E)	割合 (E/D・%)	件数 (F)	Fのうち管外 業者参加件 数(G)	割合 (G/F・%)	Fのうち管外 業者落札件 数(H)	割合 (H/F・%)	Fの平均入 札参加者数 (者)(I)	Fの平均管 外参加業者 数(者)(J)	割合 (J/I・%)
県北	42	15	35.71	3	7.14	12.95	1.09	8.42	16	12	75.00	8	50.00	10.31	5.37	52.09
県中	26	12	46.15	4	15.38	10.38	1.00	9.63	12	9	75.00	6	50.00	15.50	9.08	58.58
県南	16	9	56.25	3	18.75	7.56	1.12	14.81	10	10	100.00	5	50.00	12.00	8.20	68.33
会津若松	20	15	75.00	7	35.00	10.30	3.15	30.58	12	11	91.67	5	41.67	12.25	5.66	46.20
喜多方	24	24	100.00	11	45.83	18.50	9.91	53.57	25	24	96.00	20	80.00	9.40	7.04	74.89
南会津	8	3	37.50	2	25.00	2.87	1.00	34.84	8	8	100.00	7	87.50	13.75	11.50	83.64
相双	14	6	42.86	4	28.57	4.14	0.46	11.11	13	10	76.92	5	38.46	9.30	5.07	54.52
いわき	17	3	17.65	0	0.00	8.58	0.52	6.06	22	14	63.64	5	22.73	11.63	4.59	39.47
複数方部	1	1	100.00	0	0.00	11.00	1.00	9.09	6	6	100.00	5	83.33	17.00	11.33	66.65
総計	168	88	52.38	34	20.24	10.85	2.48	22.86	124	104	83.87	66	53.23	11.62	6.83	58.78
(参考・H20上半期)	478	196	41.00	52	10.88	8.66	1.20	13.86	232	184	79.31	105	45.26	11.06	6.19	55.97

方部	隣接三管内+県内							
	件数 (K)	Kのうち管外 業者参加件 数(L)	割合 (L/K・%)	Kのうち管外 業者落札件 数(M)	割合 (M/K・%)	Kの平均入 札参加者数 (者)(N)	Kの平均管 外参加業者 数(者)(O)	割合 (O/N・%)
県北	58	27	46.55	11	18.97	12.22	2.27	18.58
県中	38	21	55.26	10	26.32	12.00	3.55	29.58
県南	26	19	73.08	8	30.77	9.27	3.84	41.42
会津若松	32	26	81.25	12	37.50	11.03	4.09	37.08
喜多方	49	48	97.96	31	63.27	13.86	8.45	60.97
南会津	16	11	68.75	9	56.25	8.31	6.25	75.21
相双	27	16	59.26	9	33.33	6.62	2.68	40.48
いわき	39	17	43.59	5	12.82	10.30	2.82	27.38
複数方部	7	7	100.00	5	71.43	16.14	9.85	61.03
総計	292	192	65.75	100	34.25	11.18	4.33	38.73
(参考・H20上半期)	710	380	53.52	157	22.11	9.44	2.83	29.98

(概要)
 ・平成20年度上半期と比べ、価格競争においては、管外業者の参加件数・落札件数・参加業者数が増えている。

< 隣接三管内 >
 【管外業者参加件数の割合】

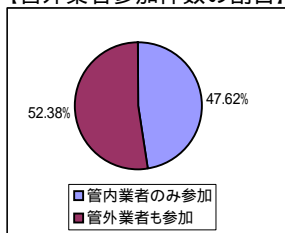

【管外業者の受注割合】

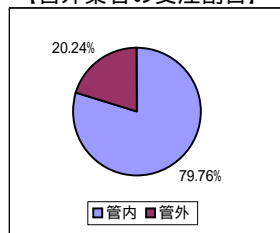

< 隣接三管内+県内 >
 【管外業者参加件数の割合】

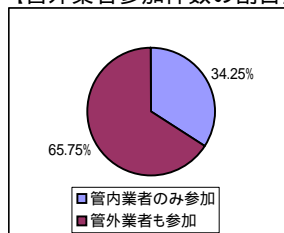

【管外業者の受注割合】

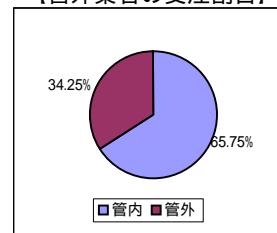

管外業者の割合【条件付一般競争入札(総合評価方式)】

(対象工事: 予定価格250万円超)

1 方部別

方部	隣接三管内								県内							
	件数 (A)	Aのうち管外 業者参加件 数(B)	割合 (B/A・%)	Aのうち管外 業者落札件 数(C)	割合 (C/A・%)	Aの平均入 札参加者数 (者)(D)	Aの平均管 外参加業者 数(者)(E)	割合 (E/D・%)	件数 (F)	Fのうち管外 業者参加件 数(G)	割合 (G/F・%)	Fのうち管外 業者落札件 数(H)	割合 (H/F・%)	Fの平均入 札参加者数 (者)(I)	Fの平均管 外参加業者 数(者)(J)	割合 (J/I・%)
県北	35	5	14.29	2	5.71	10.74	0.37	3.45	21	6	28.57	1	4.76	6.71	0.57	8.49
県中	37	11	29.73	0	0.00	7.94	0.54	6.80	37	19	51.35	1	2.70	7.24	0.94	12.98
県南	21	2	9.52	0	0.00	4.23	0.09	2.13	19	15	78.95	0	0.00	8.36	4.10	49.04
会津若松	43	11	25.58	0	0.00	6.62	0.44	6.65	22	12	54.55	0	0.00	8.68	1.45	16.71
喜多方	29	18	62.07	1	3.45	6.68	1.27	19.01	22	21	95.45	6	27.27	9.18	4.68	50.98
南会津	23	2	8.70	0	0.00	2.00	0.13	6.50	24	19	79.17	6	25.00	7.62	5.83	76.51
相双	29	7	24.14	0	0.00	3.62	0.34	9.39	42	13	30.95	1	2.38	4.26	1.30	30.52
いわき	20	0	0.00	0	0.00	6.05	0.00	0.00	32	10	31.25	0	0.00	7.59	1.53	20.16
複数方部																
総計	237	56	23.63	3	1.27	6.37	0.43	6.75	219	115	52.51	15	6.85	7.15	2.30	32.17
(参考・H20上半期)	148	30	20.27	1	0.68	5.01	0.31	6.19	67	30	44.78	7	10.45	6.25	1.67	26.72

方部	隣接三管内+県内							
	件数 (K)	Kのうち管外 業者参加件 数(L)	割合 (L/K・%)	Kのうち管外 業者落札件 数(M)	割合 (M/K・%)	Kの平均入 札参加者数 (者)(N)	Kの平均管 外参加業者 数(者)(O)	割合 (O/N・%)
県北	56	11	19.64	3	5.36	9.23	0.45	4.88
県中	74	30	40.54	1	1.35	7.59	0.74	9.75
県南	40	17	42.50	0	0.00	6.19	1.99	32.15
会津若松	65	23	35.38	0	0.00	7.32	0.78	10.66
喜多方	51	39	76.47	7	13.73	7.76	2.74	35.31
南会津	47	21	44.68	6	12.77	4.87	3.04	62.42
相双	71	20	28.17	1	1.41	4.00	0.91	22.75
いわき	52	10	19.23	0	0.00	7.00	0.94	13.43
複数方部								
総計	456	171	37.50	18	3.95	6.74	1.33	19.73
(参考・H20上半期)	215	60	27.91	8	3.72	5.40	0.73	13.52

(概要)
 ・ 総合評価方式においては、価格競争と比べ、管内業者が落札している割合が大半である。
 ・ 総合評価方式においては、管外業者が落札している割合は平成20年度上半期と同程度である。

< 隣接三管内 >
 【管外業者参加件数の割合】

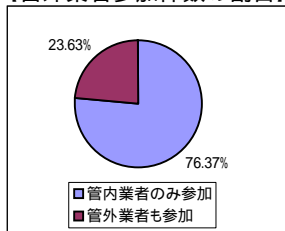

【管外業者の受注割合】

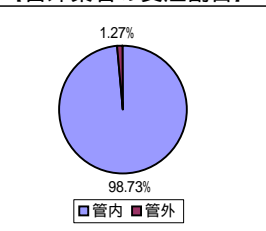

< 隣接三管内+県内 >
 【管外業者参加件数の割合】

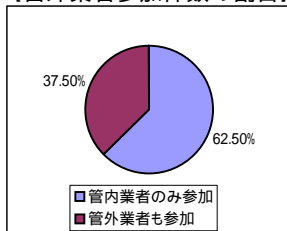

【管外業者の受注割合】

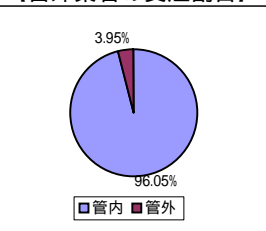

落札業者の地域毎の割合【条件付一般競争入札】

地域	件数	件数割合	契約金額	金額割合
管内	1,093	85.26	29,180,741,428	84.97
隣接三管内	94	7.33	1,820,364,484	5.30
県内	46	3.59	1,070,959,050	3.12
全国	49	3.82	2,271,144,750	6.61
総計	1,282	100.00	34,343,209,712	100.00

【件数の割合】

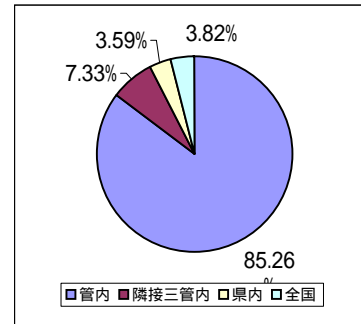

【契約金額の割合】

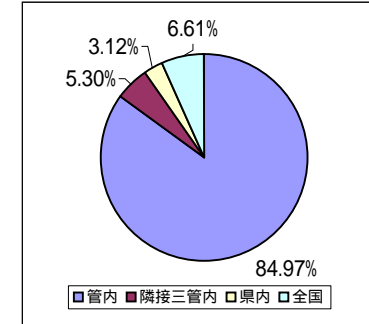

(参考・平成20年度上半期)

地域	件数	件数割合	契約金額	金額割合
管内	933	80.50	24,163,363,578	76.18
隣接三管内	147	12.68	4,443,521,175	14.01
県内	44	3.80	1,176,929,145	3.71
全国	35	3.02	1,933,859,980	6.10
総計	1,159	100.00	31,717,673,878	100.00

【平成20年度上半期件数の割合】

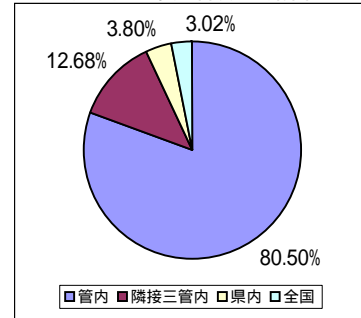

【平成20年度上半期契約金額の割合】

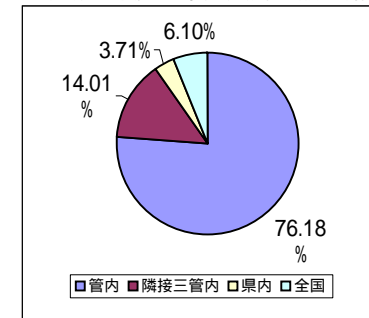

(概要)

- ・ 昨年度に比べて、件数及び契約金額ともに管内業者が落札した割合が増えている。
- ・ 件数より契約金額における管内業者の割合のほうが、昨年度の割合に対する増加率が大きい。

失格者(最低制限価格を下回った者)があった案件【条件付一般競争入札(総合評価方式を除く)】

1 工種別

1 工種別	H21上半期			H20上半期		
	件数(A)	総合評価方式を除く件数(B)	割合(A/B)	件数(A)	総合評価方式を除く件数(B)	割合(A/B)
一般土木工事	160	282	56.7%	229	490	46.7%
舗装工事	74	92	80.4%	106	156	68.0%
建築工事	34	54	63.0%	14	51	27.5%
電気設備工事	30	40	75.0%	22	52	42.3%
暖冷房衛生設備工事	7	15	46.7%	2	17	11.8%
鋼橋上部工事		2	0.0%	3	12	25.0%
PC橋上部工事		5	0.0%	5	10	50.0%
しゅんせつ工事	1	4	25.0%		4	0.0%
塗装工事	23	26	88.5%	29	40	72.5%
法面処理工事	23	28	82.1%	50	57	87.7%
上下水道工事	4	9	44.4%	4	6	66.7%
消雪工事		3	0.0%	1	8	12.5%
機械設備工事	2	17	11.8%	3	18	16.7%
通信設備工事	5	9	55.6%	3	9	33.3%
造園工事	3	3	100.0%			
さく井工事		5	0.0%		4	0.0%
総計	366	594	61.6%	471	934	50.4%

(概要)
 ・ 価格競争においては、6割を超える案件で失格者が発生している。
 ・ 営繕設備系(建築、電気、暖冷房等)が、平成20年度上半期と比べ、失格者があった案件の割合が増えている。
 ・ 舗装、塗装、法面処理、造園においては、失格者があった案件の割合が8割を超えている。

第1順位をくじにより決定した案件【条件付一般競争入札】

1 工種別

	条件付一般競争						総合評価方式一般競争					
	H21上半期			H20上半期			H21上半期			H20上半期		
	件数	全件数	割合	件数	全件数	割合	件数	全件数	割合	件数	全件数	割合
一般土木工事	17	283	6.0%	35	483	7.3%	21	404	5.2%		158	0.0%
舗装工事	32	92	34.8%	18	154	11.7%	19	126	15.1%		31	0.0%
建築工事		54	0.0%	1	51	2.0%		23	0.0%		9	0.0%
電気設備工事	1	40	2.5%	12	52	23.1%	1	19	5.3%		4	0.0%
暖冷房衛生設備工事		15	0.0%		17	0.0%		7	0.0%		3	0.0%
鋼橋上部工事		2	0.0%		12	0.0%		6	0.0%		3	0.0%
PC橋上部工事		5	0.0%		10	0.0%		9	0.0%		4	0.0%
しゅんせつ工事		4	0.0%		4	0.0%		7	0.0%		1	0.0%
塗装工事	9	26	34.6%	4	40	10.0%	1	11	9.1%		1	0.0%
法面処理工事	15	28	53.6%	26	56	46.4%	5	41	12.2%		11	0.0%
上下水道工事	1	9	11.1%	2	6	33.3%	1	7	14.3%		4	0.0%
消雪工事		3	0.0%		8	0.0%		4	0.0%		1	0.0%
機械設備工事		17	0.0%	1	18	5.6%		15	0.0%		2	0.0%
通信設備工事	1	9	11.1%	1	9	11.1%		5	0.0%		1	0.0%
造園工事	1	3	33.3%									
さく井工事		5	0.0%		4	0.0%		3	0.0%		2	0.0%
総計	77	595	12.9%	100	924	10.8%	48	687	7.0%	0	235	0.0%

(概要)
 ・ 平成20年度上半期と比べ、第1順位をくじにより決定した案件は、増えている。
 ・ 第1順位をくじにより決定した案件は、舗装、塗装、法面処理、造園において3割を超えている。

応札者がなかった案件【条件付一般競争入札】
件数は述べ件数

1 工種別

工種	H21	H20
一般土木工事	7	6
舗装工事		1
建築工事	1	
電気設備工事	1	
鋼橋上部工事	4	5
PC橋上部工事		2
上下水道工事	1	1
機械設備工事	4	2
通信設備工事		1
総計	18	18

2 予定価格別

金額	H21	H20
5百万円未満	3	2
1千万円未満	5	3
3千万円未満	4	5
5千万円未満	2	3
1億円未満	2	3
2億円未満	1	2
10億円未満	1	
総計	18	18

3 月別

月	H21	H20
4月		1
5月		
6月	4	2
7月	1	4
8月	4	
9月	9	11
総計	18	18

(概要)

・平成20年度上半期と同程度である。

応札者が1者の案件【条件付一般競争入札】

1 工種別

	H21上半期			H20上半期		
	件数	全件数	割合	件数	全件数	割合
一般土木工事	83	687	12.1%	67	641	10.5%
舗装工事	9	218	4.1%	11	135	8.2%
建築工事	3	77	3.9%	6	60	10.0%
電気設備工事	5	59	8.5%	3	56	5.4%
鋼橋上部工事	2	8	25.0%	5	15	33.3%
PC橋上部工事	3	14	21.4%	1	14	7.1%
しゅんせつ工事	1	11	9.1%	1	5	20.0%
上・下水道工事	4	16	25.0%			
消雪工事	2	7	28.6%			
機械設備工事	10	32	31.3%	5	20	25.0%
通信設備工事	2	14	14.3%	3	10	30.0%
総計	124	1,282	9.7%	102	1,159	8.8%

2 契約金額別

	H21上半期			H20上半期		
	件数	全件数	割合	件数	全件数	割合
5百万円未満	13	208	6.3%	10	139	7.2%
1千万円未満	17	237	7.2%	11	191	5.8%
3千万円未満	59	515	11.5%	55	531	10.4%
5千万円未満	15	170	8.8%	16	159	10.1%
1億円未満	14	104	13.5%	7	92	7.6%
2億円未満	3	36	8.3%	1	36	2.8%
3億円未満	2	9	22.2%	2	5	40.0%
5億円未満	1	3	33.3%		6	0.0%
総計	124	1,282	9.7%	102	1,159	8.8%

3 月別

	H21上半期			H20上半期		
	件数	全件数	割合	件数	全件数	割合
4月		40	0.0%	1	11	9.1%
5月	4	33	12.1%	1	54	1.9%
6月	21	284	7.4%	23	282	8.2%
7月	23	318	7.2%	15	241	6.2%
8月	19	167	11.4%	11	165	6.7%
9月	57	440	13.0%	51	406	12.6%
総計	124	1,282	9.7%	102	1,159	8.8%

(概要)

・応札者が1件の案件が、平成20年度上半期と比べ、同程度である。

・月別において、平成20年度上半期と同様に、応札者が1者の案件の割合は、9月が大きい。

県発注業務委託(工事に関係するもの)の入札結果集計表(上半期分)

(概要)

・ 平均落札率は、平成20年度上半期と比べて、高くなっている。

1 部局等別

部局等	件数	合計金額 (円)	H21上半 期平均落 札率(%)	H20上半 期平均落 札率(%)	増減	H21上半 期平均入札 参加者数(者)	H20上半 期平均入札 参加者数(者)	増減
総務部	2	3,990,000	91.45		91.45	9.50		
企画調整部	1	9,030,000	98.36		98.36	9.00		
生活環境部	2	67,662,105	91.06	93.16	2.10	9.00	9.00	0.00
保健福祉部				68.30			9.00	
商工労働部	1	2,415,000	79.80	94.11	14.31	11.00	10.00	1.00
農林水産部	192	1,051,846,950	87.20	85.64	1.56	8.50	8.30	0.20
土木部	865	4,371,558,555	89.15	84.87	4.28	9.75	9.70	0.05
企業局	5	17,535,000	77.40	83.05	5.65	8.60	9.36	0.76
病院局	1	1,942,500	97.52	93.06	4.46	9.00	9.00	0.00
教育庁	40	143,178,000	92.49	91.04	1.45	7.98	9.02	1.04
警察本部				87.70			8.80	
総計	1,109	5,669,158,110	88.89	85.32	3.57	9.46	9.42	0.04

2 方部別

方部	件数	合計金額 (円)	H21上半 期平均落 札率(%)	H20上半 期平均落 札率(%)	増減	H21上半 期平均入札 参加者数(者)	H20上半 期平均入札 参加者数(者)	増減
県北	155	911,996,505	88.62	85.63	2.99	9.43	9.44	0.02
県中	213	1,229,592,000	88.87	82.03	6.84	9.71	9.12	0.59
県南	105	456,173,550	88.96	87.27	1.69	9.50	9.50	0.01
会津若松	133	603,470,700	90.07	87.20	2.87	9.41	9.44	0.03
喜多方	97	419,995,800	89.16	84.48	4.68	9.19	9.86	0.67
南会津	118	593,576,550	86.62	86.58	0.04	10.03	10.10	0.07
相双	167	900,067,455	88.79	85.46	3.33	9.38	9.13	0.24
いわき	120	553,025,550	90.05	86.78	3.27	8.81	9.37	0.56
複数方部	1	1,260,000	95.23			9.00		
総計	1,109	5,669,158,110	88.89	85.32	3.57	9.46	9.42	0.03

3 契約方法別

契約方法	件数	合計金額 (円)	H21上半 期平均落 札率(%)	H20上半 期平均落 札率(%)	増減	H21上半 期平均入札 参加者数(者)	H20上半 期平均入札 参加者数(者)	増減
条件付一般競争入札	157	1,168,004,460	82.39	57.01	25.38	10.07	13.93	3.86
指名競争入札	913	4,267,864,650	89.86	86.83	3.03	9.66	9.46	0.20
随意契約	39	233,289,000	92.54	93.70	1.16	2.28	3.02	0.74
総計	1,109	5,669,158,110	88.89	85.32	3.57	9.46	9.42	0.04

4 種類別

(対象工事: 予定価格250万円超)

工種	件数	合計金額 (円)	H21上半 期平均落 札率(%)	H20上半 期平均落 札率(%)	増減	H21上半 期平均入札 参加者数(者)	H20上半 期平均入札 参加者数(者)	増減
地上測量	218	1,036,462,350	90.83	89.13	1.70	9.45	9.67	0.22
航空測量	4	43,432,200	88.10	86.43	1.67	9.25	8.91	0.34
調査	292	1,226,236,200	89.62	87.09	2.53	9.63	9.18	0.45
土木設計	542	3,174,751,860	87.38	81.27	6.11	9.49	9.51	0.02
建築設計	53	188,275,500	92.50	90.65	1.85	8.25	9.01	0.77
総計	1,109	5,669,158,110	88.89	85.32	3.57	9.46	9.42	0.03

5 契約金額別

金額	件数	合計金額 (円)	H21上半 期平均落 札率(%)	H20上半 期平均落 札率(%)	増減	H21上半 期平均入札 参加者数(者)	H20上半 期平均入札 参加者数(者)	増減
百万円未満	16	15,491,700	88.17	74.30	13.87	9.47	9.32	0.15
3百万円未満	458	912,818,865	90.25	86.02	4.23	9.14	9.25	0.12
5百万円未満	265	1,028,365,065	88.47	86.34	2.13	9.42	9.43	0.01
1千万円未満	247	1,736,647,080	87.95	83.77	4.18	9.62	9.93	0.31
1千万円以上	123	1,975,835,400	86.75	85.90	0.85	10.36	8.94	1.42
総計	1,109	5,669,158,110	88.89	85.32	3.57	9.46	9.42	0.03

6 月別

月別	H21.4	H21.5	H21.6
件数	42	109	261
合計金額(円)	149,478,000	464,495,850	1,386,746,445
平均落札率(%)	88.85	88.43	89.97
平均入札参加者数(者)	9.38	9.51	9.39

月別	H21.7	H21.8	H21.9
件数	261	143	293
合計金額(円)	1,257,600,120	773,235,750	1,637,601,945
平均落札率(%)	88.30	89.56	88.30
平均入札参加者数(者)	9.30	9.39	9.68

県発注業務委託(工事に係るもの)の入札結果集計表(上半期分)【条件付一般競争入札】

(概要)

・ 平均落札率は、平成20年度上半期と比べて、高くなっている。

1 部局等別

部局等	件数	合計金額 (円)	H21上半 期平均落 札率(%)	H20上半 期平均落 札率(%)	増減	H21上半 期平均入 札参加者 数(者)	H20上半 期平均入 札参加者 数(者)	増減
農林水産部	50	347,369,400	80.76	56.55	24.21	9.46	10.90	1.44
土木部	102	789,754,560	83.29	57.19	26.10	10.63	15.06	4.43
教育庁	5	30,880,500	80.27			4.80		
総計	157	1,168,004,460	82.39	57.01	25.38	10.07	13.93	3.86

2 方部別

方部	件数	合計金額 (円)	H21上半 期平均落 札率(%)	H20上半 期平均落 札率(%)	増減	H21上半 期平均入 札参加者 数(者)	H20上半 期平均入 札参加者 数(者)	増減
県北	17	199,582,320	81.75	56.34	25.41	11.88	15.00	3.12
県中	19	112,173,600	81.22	48.73	32.49	10.26	14.45	4.19
県南	18	152,348,700	80.87	47.87	33.00	13.44	21.43	7.98
会津若松	12	78,876,000	83.14	49.81	33.33	8.67	15.50	6.83
喜多方	12	70,389,900	82.30	52.58	29.72	10.00	14.83	4.83
南会津	38	236,318,040	82.22	63.20	19.02	8.34	10.00	1.66
相双	22	186,306,750	81.43	61.29	20.14	10.77	10.89	0.12
いわき	19	132,009,150	86.59	65.64	20.95	8.63	12.06	3.43
総計	157	1,168,004,460	82.39	57.01	25.38	10.07	13.93	3.86

6 月別

月別	H21.4	H21.5	H21.6	H21.7	H21.8	H21.9
件数		14	29	57	16	41
合計金額(円)		91,016,100	193,666,095	393,090,075	172,330,200	317,901,990
平均落札率(%)		80.74	83.89	83.06	82.64	80.86
平均入札参加者数(者)		10.43	9.90	10.11	11.88	9.32

4 種類別

(対象業務: 予定価格100万円超)

工種	件数	合計金額 (円)	H21上半 期平均落 札率(%)	H20上半 期平均落 札率(%)	増減	H21上半 期平均入 札参加者 数(者)	H20上半 期平均入 札参加者 数(者)	増減
地上測量	17	153,562,500	83.42	52.30	31.12	11.41	17.54	6.13
航空測量	1	22,957,200	82.88	49.45	33.43	9.00	13.00	4.00
調査	20	112,401,450	82.84	61.55	21.29	13.05	12.29	0.76
土木設計	114	848,202,810	82.24	57.71	24.53	9.59	13.28	3.70
建築設計	5	30,880,500	80.27			4.80		
総計	157	1,168,004,460	82.39	57.01	25.38	10.07	13.93	3.86

5 契約金額別

金額	件数	合計金額 (円)	H21上半 期平均落 札率(%)	H20上半 期平均落 札率(%)	増減	H21上半 期平均入 札参加者 数(者)	H20上半 期平均入 札参加者 数(者)	増減
百万円未満				31.66			21.00	
3百万円未満	22	51,108,750	81.47	41.26	40.21	8.36	14.11	5.74
5百万円未満	44	172,432,575	81.80	54.92	26.88	9.68	14.38	4.69
1千万円未満	55	382,190,445	83.10	66.02	17.08	10.05	14.29	4.23
1千万円以上	36	562,272,690	82.57	67.60	14.97	11.61	11.20	0.41
総計	157	1,168,004,460	82.39	57.01	25.38	10.07	13.93	3.86

7 落札率別割合

落札率	件数	合計金額(円)	件数割合(%)	平均入札参加者数(者)
95%以上	1	8,190,000	0.64	10.00
90%以上95%未満	14	113,347,500	8.92	8.71
85%以上90%未満	19	122,711,400	12.10	7.81
80%以上85%未満	73	520,132,725	46.50	9.57
75%以上80%未満	44	357,562,485	28.03	12.12
70%以上75%未満	4	34,797,000	2.55	3.50
70%未満	2	11,263,350	1.27	13.00
総計	157	1,168,004,460	100.00	9.95

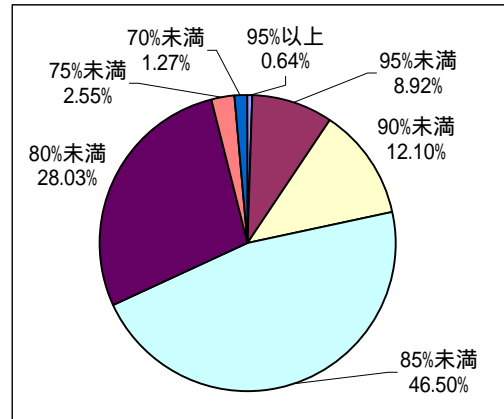

(参考・平成20年度上半期)

落札率	件数	合計金額(円)	件数割合(%)	平均入札参加者数(者)
95%以上	2	17,115,000	2.70	12.50
90%以上95%未満	10	81,480,000	13.51	12.10
85%以上90%未満	7	83,317,500	9.46	7.71
80%以上85%未満	2	13,104,000	2.70	8.50
75%以上80%未満	0	0	0.00	-
70%以上75%未満	2	41,895,000	2.70	12.50
70%未満	51	250,902,750	68.92	15.47
総計	74	487,814,250	100.00	13.93

