

平成26年度

ふくしまの職業能力開発

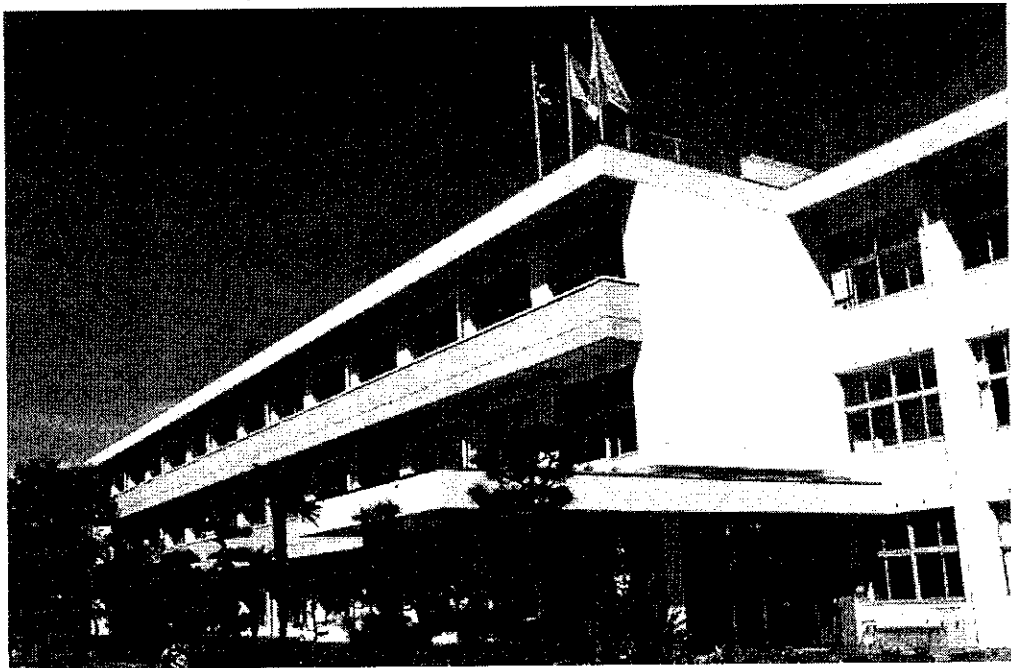

[テクノアカデミー郡山]

福島県
商工労働部

目 次

| | | |
|-----|--------------------------|----|
| 第1 | 職業能力開発行政の概要 | 1 |
| 1 | 職業能力開発行政の体系 | 1 |
| 2 | 職業訓練の種類及び内容 | 2 |
| 3 | 職業能力開発行政組織 | 3 |
| 4 | 公共職業能力開発施設 | 6 |
| 5 | 認定職業能力開発施設 | 7 |
| 第2 | 職業能力開発行政の施策体系〔26年度事業概要〕 | 8 |
| 第3 | 平成26年度県事業計画と平成25年度県事業実績 | 10 |
| 1 | ひとづくりに関する施策 | 10 |
| (1) | 支援が必要な方への職業能力開発 | 10 |
| ① | 離職者等再就職訓練事業 | 10 |
| ② | 〃（母子家庭の母等の職業的自立促進コース） | 10 |
| ③ | 障がい者委託訓練事業 | 11 |
| ④ | 障がい者職業能力開発事業 | 12 |
| ⑤ | 職業訓練手当 | 12 |
| (2) | 企業ニーズに対応した人材供給 | 14 |
| ① | 高度職業訓練〔専門課程〕 | 14 |
| ② | 普通職業訓練〔普通課程〕 | 15 |
| ③ | 職業訓練指導員研修 | 16 |
| ④ | 県立テクノアカデミー整備(機器・施設設備) | 17 |
| ⑤ | 産業人材育成推進協議会 | 18 |
| ⑥ | 成長産業等人材育成事業【新規】 | 19 |
| (3) | 企業の活力を支える人材育成 | 20 |
| ① | 高度職業訓練〔専門短期課程・エキスパートコース〕 | 20 |
| ② | 普通職業訓練〔短期課程・基礎コース〕 | 20 |
| ③ | 福島県認定職業訓練費補助事業 | 21 |
| ④ | 福島県職業能力開発協会補助事業 | 22 |
| ⑤ | 地域職業訓練センター | 22 |
| ⑥ | いわきコンピュータ・カレッジ | 23 |
| ⑦ | 地域産業復興人材育成事業 | 23 |
| 2 | ものづくりに関する施策 | 24 |
| (1) | 技術・技能水準の向上 | 24 |
| ① | ものづくり推進事業 | 24 |
| ② | 技能検定の実施 | 26 |

| | | |
|-----|-------------------------|----|
| ③ | 卓越技能者表彰等事業（県名工等表彰） | 27 |
| ④ | 職業訓練指導員試験の実施（職業訓練指導員免許） | 29 |
| (2) | 熟練技能の継承 | 29 |
| ① | 福島県認定職業訓練費補助事業（再掲） | 29 |
| ② | 福島県職業能力開発協会補助事業（再掲） | 29 |
| 3 | 環境づくりに関する施策 | 29 |
| (1) | 関係機関等との連携強化 | 29 |

統計資料等

| | | |
|----|------------------------------------|----|
| 1 | 平成26年度当初予算の概要 | 30 |
| 2 | 公共職業能力開発施設の26年度入学・応募状況／25年度入学・修了状況 | 31 |
| 3 | 認定職業訓練実施状況の推移／認定職業訓練施設一覧 | 47 |
| 4 | 技能照査実施状況 | 56 |
| 5 | 職業訓練指導員免許交付状況／職業訓練指導員試験実施状況 | 57 |
| 6 | 技能検定実施状況 | 59 |
| 7 | 技能競技大会での成績 | 71 |
| 8 | 技能者表彰一覧 | 77 |
| 9 | 県立テクノアカデミー及び高等技術専門校の変遷 | 91 |
| 10 | 関係団体等一覧／関係出先機関等一覧 | 95 |

2 職業訓練の種類及び内容

| 職業訓練の種類 | 訓練課程 | 訓練の概要 | 訓練期間及び総訓練時間 | 公共職業能力開発施設 |
|---------|--------|--|---|--|
| 普通職業訓練 | 普通課程 | 中学校卒業後、中等教育学校の前期課程修了者又は高等学校卒業後、中等教育学校卒業後等を対象として、将来多様な技能・知識を有する労働者となるために必要な基礎的な技能・知識を習得させるための長期間の課程 | 高等学校卒業後等1年 総訓練時間1,400時間以上 中学校卒業後等2年 総訓練時間2,800時間以上 (1年につき概ね1,400時間) | 県立テクノアカデミー郡山・会津・浜職業能力開発校 (高等学校卒業後等を対象として、2年間、総訓練時間2,800時間以上で実施している) |
| | 短期課程 | 在職労働者・離職者等に対して、職業に必要な技能(高度技能を除く)・知識を習得させるための短期間の課程 | 6月(訓練の技能等によっては1年)以下 総訓練時間12時間以上 (管理監督者コースにあっては、10時間以上) | 県立テクノアカデミー郡山・会津・浜職業能力開発校 高齢・障害・求職者雇用支援機構福島職業能力開発促進センター・いわき職業能力開発促進センター・会津職業能力開発促進センター |
| 高度職業訓練 | 専門課程 | 高等学校卒業後、中等教育学校卒業後等に対して、将来職業に必要な高度の技能・知識を有する労働者となるために必要な基礎的な技能・知識を習得させるための長期間の課程 | 高等学校卒業後等2年 総訓練時間2,800時間以上 (1年につき概ね1,400時間) | 職業能力開発短期大学校 職業能力開発大学校 職業能力開発総合大学校 県立テクノアカデミー郡山・会津・浜職業能力開発短期大学校 (福島県においては平成21年4月に郡山職業能力開発短期大学校を、平成22年4月に会津・浜職業能力開発短期大学校をテクノアカデミー内に開設した) |
| | 応用課程 | 専門課程修了者等に対して、将来職業に必要な高度で専門的かつ応用的な技能・知識を有する労働者になるために必要な技能・知識を習得させるための長期間の課程 | 専門課程修了者等2年 総訓練時間2,800時間以上 (1年につき概ね1,400時間) | 職業能力開発大学校 (福島県においては実施していない。) |
| | 専門短期課程 | 在職労働者等に対して、職業に必要な高度の技能・知識を習得させるための短期間の課程 | 6月(訓練の技能等によっては1年)以下 総訓練時間12時間以上 | 県立テクノアカデミー郡山・会津・浜職業能力開発短期大学校 高齢・障害・求職者雇用支援機構福島職業能力開発促進センター・いわき職業能力開発促進センター・会津職業能力開発促進センター |
| | 応用短期課程 | 在職労働者等に対して、職業に必要な高度で専門的かつ応用的な技能・知識を習得させるための短期間の課程 | 1年以下 総訓練時間60時間以上 | 職業能力開発大学校 (福島県においては実施していない。) |
| | 総合課程 | 特定専門課程(2年間)と特定応用課程(2年間)から構成され、両課程を4年間で体系的に実施する訓練課程 | | 職業能力開発総合大学校 (東京都小平市:小平キャンパス) |
| | 特定専門課程 | 高等学校卒業後、中等教育学校卒業後等を対象に産業界の変化に対応できる高度な技能・技術及び知識を兼ね備えた人材を育成する課程 | 高等学校卒業後等2年 総訓練時間2,800時間以上 (1年につき概ね1,400時間) | |
| | 特定応用課程 | 特定専門課程修了者に対して、生産技術、生産管理部門のリーダーを育成する課程 | 特定専門課程修了者2年 総訓練時間2,800時間以上 (1年につき概ね1,400時間) | |
| 指導員訓練 | 長期課程 | 高等学校卒業後、中等教育学校卒業後等を対象に職業訓練指導員を養成するための課程 | 高等学校卒業後等4年 | 職業能力開発総合大学校 (東京都小平市:小平キャンパス) |
| | 専門課程 | 職業訓練指導員や職業訓練指導員免許所持者を対象に職業訓練指導員免許を追加して取得させるための課程 | 6月又は1年 | |
| | 研究課程 | 高度専門知識・技能に加え優れた研究能力を備えた職業訓練指導員を養成するための課程 | 長期課程修了者等2年 | |
| | 応用研究課程 | 高度の専門知識・技能に加え優れた応用力・研究開発能力を備えた職業訓練指導員を養成するための課程 | 研究課程修了者等1年 | |
| | 研修課程 | 職業訓練指導員の資質向上のための課程 | 12時間以上 | |

3 職業能力開発行政組織

(1) 組織図(全体)

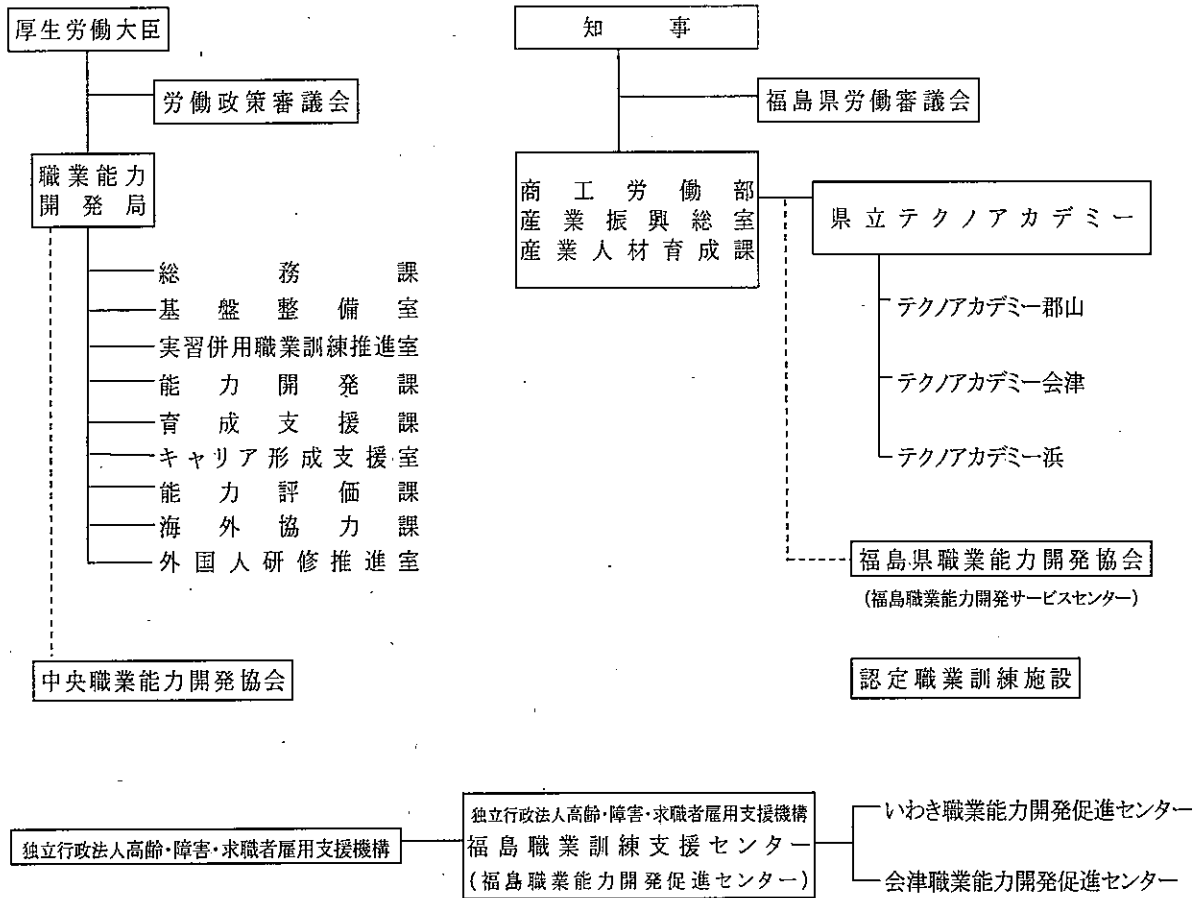

(2) 県行政組織

① 産業振興総室産業人材育成課

ア 人員

| 課長 | 主幹兼副課長 | 副課長兼主任主査 | 課員 | 計 |
|----|--------|----------|----|----|
| 1 | 1 | 1 | 7 | 10 |

イ 分掌事務

- ・ 県立テクノアカデミーに関すること。
- ・ 認定職業訓練に関すること。
- ・ 離転職者等の職業能力開発に関すること。
- ・ ものづくり技能の振興に関すること。
- ・ 職業訓練指導員の試験及び免許に関すること。
- ・ 技能検定に関すること。
- ・ 福島県職業能力開発協会、福島県技能士会連合会、地域職業訓練センターに関すること。

② 県立テクノアカデミー

(平成26年4月1日現在)

| 区分 校名 | 設 立 年 月 所 在 地 敷 地 面 積 建 物 総 面 積 | 校 長 | 副 校 長 | 課 長 | 学 科 長 | 職 員 | 指 導 員 | | 合 計 | 備 考 |
|------------|---|--------|-------------|--------|-------------|--------|------------------------|------------|--------|---|
| | | | | | | | 課 及 び 訓 練 科 | 現 員 | | |
| テクノアカデミー郡山 | 昭和25年7月 〒963-8816 郡山市上野山5 TEL(024-944-1663(代)) FAX(024-943-7985) 38,407.35㎡(敷地) 9,555.63㎡(建物) いわき駐在 〒972-8832 いわき常磐下船尾町杭出作23番地の 32ハイテクプラザいわき技術支援セン ター内 | 人 | 人 | 人 | 人 | 3 | 精密機械工学科 | 4 | 27 | 向上訓練推進員 1人 巡回就職支援指導員 10人 委託訓練事業嘱託員 4人 障がい者職業訓練指導員 2人 障がい者職業訓練生活指導員 1人 障がい者職業訓練コーディネーター 1人 障がい者職業訓練補助員 1人 就職支援員 1人 臨時事務補助員 1人 (配置計画数) |
| | | | | | | | 組込技術工学科 | 4 | | |
| | | | | | | | 教 務 課 | 10 | | |
| | | | | | | | 建 築 科 | (3) | | |
| | | | | | | | 経 営 企 画 担 当 (いわき駐在) | (6) (1) | | |
| | | | | | | | 計 | 18 | | |
| | | | | | | | | | | |
| テクノアカデミー会津 | 昭和36年4月 〒969-3527 喜多方市塩川町 御殿場四丁目16 TEL(0241-27-3221(代)) FAX(0241-27-3312) 22,480.00㎡(敷地) 6,929.93㎡(建物) | 人 | 人 | 人 | 人 | 1 | 観光プロデュース学科 | 3 | 18 | 向上訓練推進員 1人 巡回就職支援指導員 4人 委託訓練事業嘱託員 1人 障がい者職業訓練コーチ 1人 (配置計画数) |
| | | | | | | | 教 務 課 | 10 | | |
| | | | | | | | 自 動 車 整 備 科 | (3) | | |
| | | | | | | | 電 気 配 管 設 備 科 | (4) | | |
| | | | | | | | 経 営 企 画 担 当 | (3) | | |
| | | | | | | | 計 | 13 | | |
| | | | | | | | | | | |
| テクノアカデミー浜 | 平成7年4月 〒975-0036 南相馬市原町区萱浜 字巢掛場45-112 TEL(0244-26-1555(代)) FAX(0244-26-1550) 39,985.70㎡(敷地) 7,961.68㎡(建物) | 人 | 人 | 人 | 人 | 1 | 計測制御工学科 | 4 | 19 | 向上訓練推進員 1人 巡回就職支援指導員 2人 委託訓練事業嘱託員 1人 障がい者職業訓練コーチ 1人 (配置計画数) |
| | | | | | | | 教 務 課 | 10 | | |
| | | | | | | | 機 械 技 術 科 | (3) | | |
| | | | | | | | 自 動 車 整 備 科 | (3) | | |
| | | | | | | | 建 築 科 | (2) | | |
| | | | | | | | 経 営 企 画 担 当 | (2) | | |
| | | | | | | | 計 | 14 | | |
| | | | | | | | | | | |
| 合 計 | | 3 | 3 | 8 | 5 | | 45 | 64 | | |

(3)独立行政法人高齢・障害・求職者雇用支援機構福島職業訓練支援センター

(県内各職業能力開発促進センターを含む)

| 区分 | 所在地 敷地面積 建物総面積 | 職員数 | 訓練科目 | 期間 |
|---------------------|--|-----|---------------------------------|--|
| 福島 | 〒960-8054 福島市三河北町7-14 TEL(024-534-3644) FAX(024-533-6610) 18,067.28㎡(敷地) 11,038.94㎡(建物) | 53人 | テクニカルオペレーション科 | 6ヶ月 |
| | | | テクニカルメタルワーク科 | |
| | | | 電気設備科 | |
| | | | 住宅リフォーム技術科 | |
| | | | 制御技術科 | |
| | | | 工場管理技術科 | |
| | | | N C 技術科 (橋渡し訓練付き短期デュアルコース) | 7か月 (若年者を対象に1ヶ月の橋渡し訓練と座学、 企業での実習を組み合わせた訓練対応) |
| | | | 生産システム技術科 (橋渡し訓練付き短期デュアルコース) | (日本版デュアル訓練) |
| | | | 住宅電気・配管設備施工科 (震災復興訓練) | 6ヶ月 |
| 住宅内装計画科 (震災復興訓練) | | | | |
| いわき | 〒973-8403 いわき市内郷綴町舟場1-1 TEL(0246-26-1231・1232) FAX(0246-26-1237) 38,774.10㎡(敷地) 9,151.03㎡(建物) | 18人 | テクニカルオペレーション科 | 6ヶ月 |
| | | | 金属加工科 | |
| | | | 電気設備科 | |
| | | | 電気設備科 (橋渡し訓練付き短期デュアルコース) | 7か月 (若年者を対象に1ヶ月の橋渡し訓練と座学、 企業での実習を組み合わせた訓練対応) |
| | | | 建築CAD・リフォーム計画科 (震災復興訓練) | 6ヶ月 |
| 会津 | 〒965-0858 会津若松市神指町大字南四合 字深沢西292 TEL(0242-26-0515) FAX(0242-26-1508) 18,614.02㎡(敷地) 5,241.11㎡(建物) | 20人 | 住宅リフォーム技術科 | 6ヶ月 |
| | | | テクニカルオペレーション科 | |
| | | | 生産システムサービス技術科 | |
| | | | 機械加工技術科 (橋渡し訓練付き短期デュアルコース) | 7か月 (若年者を対象に1ヶ月の橋渡し訓練と座学、 企業での実習を組み合わせた訓練対応) |
| | | | 住宅電気設備科 (震災復興訓練) | 6ヶ月 |

4 公共職業能力開発施設

(1) 県内の公共職業能力開発施設等配置図

- ◎ 県立テクノアカデミー 3
- △ 独立行政法人
高齢・障害・求職者雇用支援機構 1
福島職業訓練支援センター
(福島職業能力開発促進センター)
- 職業能力開発促進センター 2

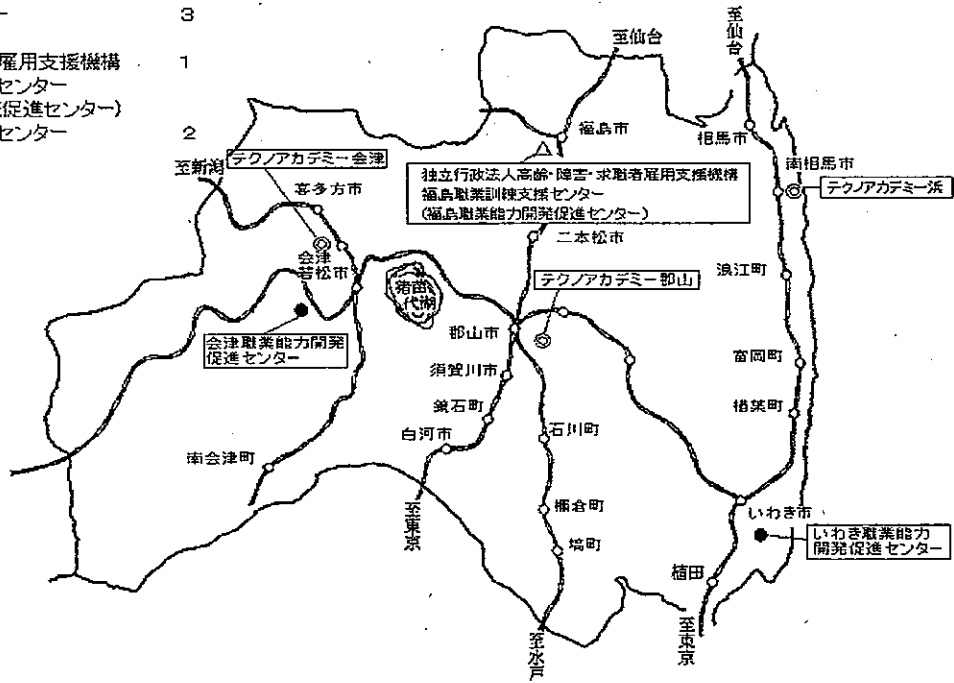

(2) 県内の公共職業訓練実施計画 (訓練定員)

() は訓練科数

| 訓練の種類 | 訓練課程 | 訓練対象者 | 新規高卒者等 | | 離職者等 | | 左のうち若年者等 (日本版デュアルシステム) | | 障がいのある離職者等 | | 在職者等 | | | | | |
|----------------|--------|-----------------|--------|-------|-------|-------------|---------------------------|-------------|------------|-------|-------|------|------|------|-------------|-------|
| | | | 訓練形態 | 施設内訓練 | 施設内訓練 | 施設外 委託訓練 | 施設内訓練 | 施設外 委託訓練 | 施設内訓練 | 施設内訓練 | 施設内訓練 | | | | | |
| | | | | | | | | | | | | 訓練期間 | 2年 | 6か月 | 1~6か月 2年 | 6~7か月 |
| 普通職業訓練 | 普通課程 | テクノアカデミー郡山 | 40 | (1) | | 60 | (6) | | | | | | | | | |
| | | テクノアカデミー会津 | 100 | (2) | | | | | | | | | | | | |
| | | テクノアカデミー浜 | 100 | (3) | | | | | | | | | | | | |
| | 普通課程合計 | | 240 | (6) | 0 | (0) | 60 | (6) | 0 | (0) | 0 | (0) | | | | |
| | 短期課程 | テクノアカデミー郡山 | | | | 1,325 | (62) | | 42 | (8) | 10 | (1) | 95 | (12) | | |
| | | テクノアカデミー会津 | | | | 355 | (32) | | 12 | (6) | | | 164 | (14) | | |
| | | テクノアカデミー浜 | | | | 130 | (20) | | 16 | (7) | | | 94 | (9) | | |
| | | 県立校小計 | 0 | (0) | 0 | (0) | 1,810 | (114) | 0 | (0) | 70 | (21) | 10 | (1) | 353 | (35) |
| | | 福島職業能力開発促進センター | | | 456 | (9) | | | 30 | (1) | | | | | | |
| | | いわき職業能力開発促進センター | | | 210 | (5) | | | 30 | (1) | | | | | | |
| 会津職業能力開発促進センター | | | | 202 | (5) | | | 18 | (1) | | | | | | | |
| 機構施設小計 | 0 | (0) | 868 | (19) | 0 | (0) | 78 | (3) | 0 | (0) | 0 | (0) | 0 | (0) | | |
| 短期課程合計 | 0 | (0) | 868 | (19) | 1,810 | (114) | 78 | (3) | 70 | (21) | 10 | (1) | 353 | (35) | | |
| 普通職業訓練合計 | | 240 | (6) | 868 | (19) | 1,870 | (120) | 78 | (3) | 70 | (21) | 10 | (1) | 353 | (35) | |
| 高度職業訓練 | 専門課程 | テクノアカデミー郡山 | 100 | (2) | | | | | | | | | | | | |
| | | テクノアカデミー会津 | 40 | (1) | | | | | | | | | | | | |
| | | テクノアカデミー浜 | 40 | (1) | | | | | | | | | | | | |
| | | 専門課程合計 | 180 | (4) | 0 | (0) | 0 | (0) | 0 | (0) | 0 | (0) | 0 | (0) | | |
| | 専門短期課程 | テクノアカデミー郡山 | | | | | | | | | | | 20 | (3) | | |
| | | テクノアカデミー会津 | | | | | | | | | | | 65 | (5) | | |
| | | テクノアカデミー浜 | | | | | | | | | | | 46 | (5) | | |
| | | 県立校小計 | 0 | (0) | 0 | (0) | 0 | (0) | 0 | (0) | 0 | (0) | 0 | (0) | 131 | (13) |
| | | 福島職業能力開発促進センター | | | | | | | | | | | | 560 | (54) | |
| | | いわき職業能力開発促進センター | | | | | | | | | | | | 130 | (13) | |
| 会津職業能力開発促進センター | | | | | | | | | | | | 130 | (10) | | | |
| 機構施設小計 | 0 | (0) | 0 | (0) | 0 | (0) | 0 | (0) | 0 | (0) | 0 | (0) | 820 | (77) | | |
| 専門短期課程合計 | 0 | (0) | 0 | (0) | 0 | (0) | 0 | (0) | 0 | (0) | 0 | (0) | 951 | (90) | | |
| 高度職業訓練合計 | | 180 | (4) | 0 | (0) | 0 | (0) | 0 | (0) | 0 | (0) | 0 | (0) | 951 | (90) | |
| 合計 | | | 420 | (10) | 868 | (19) | 1,870 | (120) | 78 | (3) | 70 | (21) | 10 | (1) | 1,304 | (125) |

5 認定職業能力開発施設

(1) 県内の認定職業能力開発施設等配置図

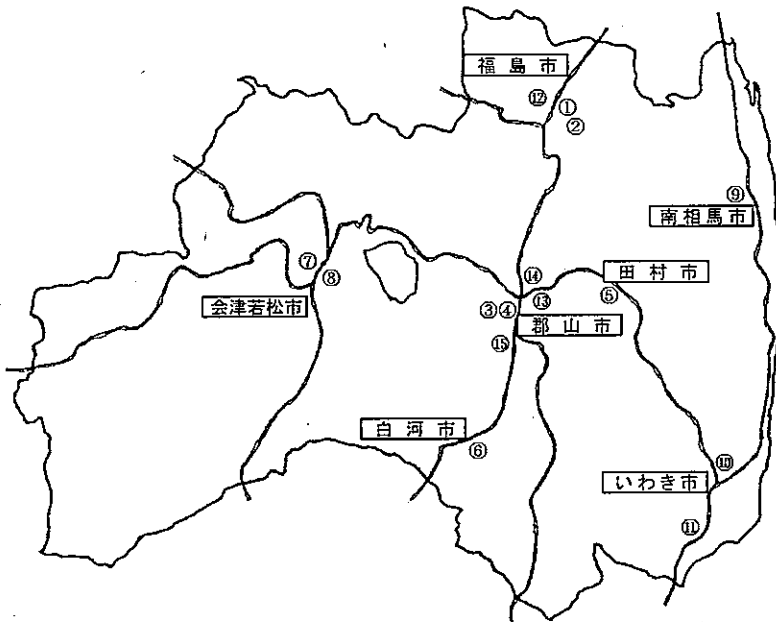

【共同認定職業訓練施設】

| No. | 施設 の 名 称 | 摘要 |
|-----|-------------------|----|
| 1 | 福島共同高等職業訓練校 | |
| 2 | 福島県技能士会連合会 | |
| 3 | 郡山高等職業能力開発校 | |
| 4 | 郡山商工会議所ビジネス・スクール | |
| 5 | 田村建築共同高等職業訓練校 | |
| 6 | 白河地域高等職業訓練校 | |
| 7 | 会津共同高等職業訓練校 | |
| 8 | 会津漆器技術後継者訓練校 | |
| 9 | 原町建築高等職業訓練校 | |
| 10 | いわき共同高等職業訓練校 | |
| 11 | いわきコンピュータ・カレッジ | |
| 12 | 福島県清酒アカデミー職業能力開発校 | |
| 13 | 福島県板金高等職業訓練校 | |

【単独認定職業訓練施設】

| | | |
|----|-------------|--|
| 14 | 増子建築職業能力開発校 | |
| 15 | ジョイ美容職業訓練校 | |

(2) 実施計画

(平成26年4月末日現在)

| 訓練種類 | 訓 練 施 設 | 訓練科数 | 訓練生数(人) | 備考 |
|-------------------|----------------|-------------|---------|----|
| 普通 課程 | 福島共同高等職業訓練校 | 5 | 35 | 共同 |
| | 郡山高等職業能力開発校 | 4 | 62 | 共同 |
| | 田村建築共同高等職業訓練校 | 1 | 9 | 共同 |
| | 白河地域高等職業訓練校 | 1 | 5 | 共同 |
| | 会津共同高等職業訓練校 | 1 | 8 | 共同 |
| | 会津漆器技術後継者訓練校 | 1 | 8 | 共同 |
| | いわき共同高等職業訓練校 | 3 | 23 | 共同 |
| | いわきコンピュータ・カレッジ | 1 | 70 | 共同 |
| | 増子建築職業能力開発校 | 2 | 1 | 単独 |
| | 小 計 (9 校) | 19 | 221 | |
| | 短期 課程 | 福島共同高等職業訓練校 | 2 | 10 |
| 福島県技能士会連合会 | | 5 | 107 | 共同 |
| 郡山商工会議所ビジネス・スクール | | 6 (12) | 85 | 共同 |
| 白河地域高等職業訓練校 | | 1 | 0 | 共同 |
| 会津共同高等職業訓練校 | | 1 (2) | 10 | 共同 |
| 原町建築高等職業訓練校 | | 1 | 1 | 共同 |
| いわき共同高等職業訓練校 | | 1 | 12 | 共同 |
| いわきコンピュータ・カレッジ | | 1 (2) | 30 | 共同 |
| 福島県清酒アカデミー職業能力開発校 | | 1 (3) | 40 | 共同 |
| 福島県板金高等職業訓練校 | | 1 (2) | 25 | 共同 |
| ジョイ美容職業訓練校 | | 1 (2) | 2 | 単独 |
| 小 計 (11 校) | 21 (23) | 322 | | |
| 合 計 (実 数 15 校) | 40 (23) | 543 | | |

- ・()書きはコース数
- ・短期課程の訓練生数は延べ人数
- ・補助対象外も含む

第2 職業能力開発行政の施策体系

[平成26年度事業概要]

1 ひとつくりに関する施策

(1) 支援が必要な者への職業能力開発

- ① 離職者等再就職訓練事業(離職者対象/定員1,860名)
- ② 〃 (母子家庭の母等の職業的自立促進コース)(母子家庭の母等対象/定員10名)
- ③ 障がい者委託訓練事業(障がい者対象/定員70名)
- ④ 障がい者職業能力開発事業(知的障がい者対象/定員10名)
- ⑤ 職業訓練手当(障がい者や母子家庭の母、被災離職者等への支援)

(2) 企業ニーズに対応した人材供給

- ① 高度職業訓練[専門課程](高卒2年課程/4訓練科/定員180名)
- ② 普通職業訓練[普通課程](高卒2年課程/6訓練科/定員240名)
- ③ 職業訓練指導員研修
- ④ 県立テクノアカデミー整備(機器・施設設備)
- ⑤ 産業人材育成推進協議会
- ⑥ 成長産業等人材育成事業

(3) 企業の活力を支える人材育成

- ① 高度職業訓練[専門短期課程等](在職者等対象/19コース/定員186名)
- ② 普通職業訓練[短期課程等](在職者等対象/45コース/定員448名)
- ③ 福島県認定職業訓練費補助事業
- ④ 福島県職業能力開発協会補助事業
- ⑤ 地域職業訓練センター
- ⑥ いわきコンピュータ・カレッジ
- ⑦ 地域産業復興人材育成事業

2 ものづくりに関する施策

(1) 技術・技能水準の向上

- ① ものづくり推進事業
 - ア 技能五輪全国大会参加支援事業
 - イ 親子ものづくり体験教室の開催
 - ウ 高校生ものづくり支援事業の実施
- ② 技能検定の実施(全国統一基準検定/128職種)
- ③ 卓越技能者表彰等事業(県名工等表彰)

④ 職業訓練指導員試験の実施(職業訓練指導員免許)

(2) 熟練技能の継承

- ① 福島県認定職業訓練費補助事業(再掲)
- ② 福島県職業能力開発協会補助事業(再掲)

3 環境づくりに関する施策

(1) 関係機関との連携強化

第3 平成26年度県事業計画と平成25年度県事業実績

1 ひとづくりに関する施策

労働者自らが、生涯を通じた職業能力開発に取り組み、その個性と能力を十分発揮できる社会の実現に向けて、一人ひとりの職業能力開発を支援していく。

(1) 支援が必要な方への職業能力開発

就業意欲の高い子育て期の女性、障がい者、高齢者など、これまで十分な職業訓練を受けることができなかった方への訓練機会を拡充する。

さらに、様々な人が意欲や能力を活かせる職場環境づくりの支援を行う。

① 離職者等再就職訓練事業(離職者対象の委託職業訓練/定員 1,860名)

離職者等求職者の早期就職を促進するため、公共職業安定所等関係機関との連携を図りながら、民間教育訓練機関、事業主団体等に短期間の職業訓練を委託し実施する。

【26年度計画】

| 訓練コース (訓練期間) | 知識等習得コース | | 日本版デュアルシステムコース | | 実習等訓練コース | | 資格取得コース | | 計 | |
|-----------------|----------|--------|----------------|--------|----------|--------|---------|--------|-----|--------|
| | (3~6月) | | (4月) | | (1~3月) | | 2年間 | | | |
| | コース | 延定員(人) | コース | 延定員(人) | コース | 延定員(人) | コース | 延定員(人) | コース | 延定員(人) |
| 郡山 | 51 | 1,263 | 4 | 55 | 3 | 3 | 6 | 60 | 64 | 1,381 |
| 会津 | 25 | 334 | 1 | 15 | 3 | 3 | | | 29 | 352 |
| 浜 | 13 | 123 | 0 | 0 | 4 | 4 | | | 17 | 127 |
| 計 | 89 | 1,720 | 5 | 70 | 10 | 10 | 6 | 60 | 110 | 1,860 |

【25年度実績】

(平成26年6月末日現在)

| 訓練コース (訓練期間) | 知識等習得コース | | | 日本版デュアルシステムコース | | | 資格等取得コース | | | 計 | | | | 就業者 数 (人) | 就職率 (%) |
|-----------------|----------|------------|------------|----------------|------------|------------|----------|------------|------------|-----|------------|------------|-------------------|-----------------|------------|
| | (3~6月) | | | (4月) | | | 2年間 | | | | | | | | |
| | コース | 受講者 (人) | 修了者 (人) | コース | 受講者 (人) | 修了者 (人) | コース | 受講者 (人) | 修了者 (人) | コース | 受講者 (人) | 修了者 (人) | 次年度 繰越者 (人) | | |
| 郡山 | 70 | 1,155 | 954 | 3 | 24 | 17 | 6 | 51 | 21 | 79 | 1,230 | 992 | 147 | 814 | 77.7 |
| 会津 | 27 | 345 | 276 | 1 | 7 | 6 | | | | 28 | 352 | 282 | 43 | 193 | 65.6 |
| 浜 | 20 | 173 | 146 | 0 | 0 | 0 | | | | 20 | 173 | 146 | 17 | 110 | 72.4 |
| 計 | 117 | 1,673 | 1,376 | 4 | 31 | 23 | 6 | 51 | 21 | 127 | 1,755 | 1,420 | 207 | 1,117 | 74.8 |

※就職者数は、中退就職者数を含む。

※知識等習得コースに、実習等訓練コース(コース数1,受講者数1,修了者数1)を含む。

② 離職者等再就職訓練事業(母子家庭の母等の職業的自立促進コース)

就労経験がないか又は就労経験に乏しい母子家庭の母及び父子家庭の父に就職に必要な知識・技能の習得を図るため、職業訓練を委託し実施する。

【26年度計画】

| 校名 | 訓練コース | 定員(人) |
|----|-------|-------|
| 郡山 | 4 | 4 |
| 会津 | 3 | 3 |
| 浜 | 3 | 3 |
| 計 | 10 | 10 |

【25年度実績】

(平成26年6月末日現在)

| 校名 | 訓練科名 | コース | 受講者数(人) | 中退就職者数(人) | 修了者数(人) | 就職者数(人) | 就職率(%) |
|----|-------------|-----|---------|-----------|---------|---------|--------|
| 郡山 | ビジネスパソコン基礎科 | 2 | 3 | 0 | 3 | 2 | 66.7 |
| | 医療事務科 | 1 | 1 | 0 | 1 | 1 | 100.0 |
| 会津 | パソコン簿記科 | 1 | 2 | 0 | 2 | 1 | 50.0 |
| | パソコン事務基礎科 | 1 | 2 | 0 | 2 | 2 | 100.0 |
| 浜 | ビジネスパソコン基礎科 | 2 | 2 | 0 | 2 | 2 | 100.0 |
| 合計 | | 7 | 10 | 0 | 10 | 8 | 80.0 |

③ 障がい者委託訓練事業(多様な委託先活用による障がい者雇用促進)

障がい者の雇用促進に資するため、企業、社会福祉法人、NPO、民間教育訓練機関等地域の多様な委託先を活用し、障がい者の能力、適性及び地域の障がい者雇用ニーズに対応した委託訓練を実施する。

【26年度計画】

| 訓練コース | 知識・技能習得コース | 実践能力習得コース | 特別支援学校早期訓練コース | 計 |
|-------|------------|-----------|---------------|-------|
| | 定員(人) | 定員(人) | 定員(人) | 定員(人) |
| 郡山 | 35 | 5 | 2 | 42 |
| 会津 | 8 | 3 | 1 | 12 |
| 浜 | 10 | 5 | 1 | 16 |
| 合計 | 53 | 13 | 4 | 70 |

【25年度実績】

(平成26年6月末日現在)

| 校名 | 訓練科 | コース | 受講者数(人) | 中退就職者数(人) | 修了者数(人) | 就職者数(人) | 就職率(%) |
|----|-----------|-----|---------|-----------|---------|---------|--------|
| 郡山 | パソコン事務科 | 1 | 7 | 0 | 7 | 4 | 57.1 |
| | 販売・物流科 | 1 | 1 | 0 | 1 | 0 | 0.0 |
| | 菓子製造補助科 | 1 | 1 | 0 | 1 | 1 | 100.0 |
| 会津 | パソコン事務基礎科 | 5 | 5 | 0 | 5 | 3 | 60.0 |
| | パソコン簿記科 | 1 | 1 | 0 | 1 | 1 | 100.0 |
| | 調理補助科 | 1 | 1 | 0 | 1 | 1 | 100.0 |
| | 組立製造科 | 2 | 3 | 0 | 2 | 1 | 50.0 |
| | 業務補助科 | 2 | 2 | 0 | 2 | 2 | 100.0 |
| 浜 | 清掃科 | 1 | 1 | 0 | 1 | 1 | 100.0 |
| | 介護科 | 1 | 1 | 0 | 1 | 1 | 100.0 |
| | ステンレス加工科 | 1 | 1 | 0 | 1 | 1 | 100.0 |
| | 縫製科 | 1 | 1 | 0 | 1 | 0 | 0.0 |
| | 水産物加工科 | 1 | 1 | 0 | 1 | 1 | 100.0 |
| 合計 | | 19 | 26 | 0 | 25 | 17 | 68.0 |

④ 障がい者職業能力開発事業

テクノアカデミー郡山を障がい者職業能力開発事業の地域拠点として位置づけるとともに、知的障がい者に対する職業訓練を行う。

【26年度計画】

| 校名 | 訓練科 | コース | 定員(人) |
|----|-------|-----|-------|
| 郡山 | 総合実務科 | 1 | 10 |

【25年度実績】

(平成26年6月末日現在)

| 校名 | 訓練科 | 受講者数(人) | 中退就職者数(人) | 修了者数(人) | 就職者数(人) | 就職率(%) |
|----|-------|---------|-----------|---------|---------|--------|
| 郡山 | 総合実務科 | 7 | 1 | 6 | 6 | 100.0% |

〔訓練修了後3か月までの就職状況〕

【25年度実績】

(平成26年6月末日現在)

| 校名 | 訓練科 | 受講者数(人) | 中退就職者数(人) | 修了者数(人) | 就職者数(人) | 就職率(%) |
|----|-------|---------|-----------|---------|---------|--------|
| 郡山 | 総合実務科 | 7 | 1 | 6 | 6 | 100.0% |

⑤ 職業訓練手当(障がい者や母子家庭の母等への支援)

公共職業安定所長から、職業のあっせんを受けることが適当であると認められる障がい者や母子家庭の母や父子家庭の父等及び被災離職者等の就職が困難な求職者が、公共職業安定所長の指示により、公共職業能力開発施設の行う職業訓練を受講する場合に、県が訓練手当を支給し、就職促進を図る。

訓練手当としては、基本手当、受講手当、通所手当、寄宿手当があり、内訳は下記のとおり。

- ・基本手当 訓練を受ける期間に応じて支給
(1級地 日額4,310円、2級地 日額3,930円、3級地 日額3,530円。なお、本県においては、福島市が2級地、他の市町村は3級地となっている。)
 - ・受講手当 訓練を受けた日数に応じて、40日を限度に支給(日額500円。)
 - ・通所手当 通所距離が2km以上で交通機関等又は交通用具利用者に支給(限度額月額42,500円)
 - ・寄宿手当 支給対象者により生計を維持されている同居の親族がいる場合、訓練を受けるために別居して寄宿した期間に応じて支給(月額10,700円)
- 訓練期間は、県内において受講される方については、概ね3ヶ月から6ヶ月。
県外において受講される方については、1年から2年。

【26年度計画】

〔県外訓練施設枠〕

| | 実人員 | 延月数 | 予算額 | 給対象者 |
|------|-----|-----|---------|------|
| 26年度 | 4人 | 48月 | 6,501千円 | 障がい者 |

〔県内訓練施設枠〕

| | 実人員 | 延月数 | 予算額 | 給対象者 |
|------|-----|------|----------|--------------|
| 26年度 | 36人 | 135月 | 16,727千円 | 障がい者・母子家庭の母等 |

〔被災離職者等枠〕

| | 実人員 | 延月数 | 予算額 | 給対象者 |
|------|-----|------|----------|-------------------------|
| 26年度 | 30人 | 100月 | 16,870千円 | 激甚災害地域離職者及び災害による内定取り消し者 |

【25年度実績】

〔県外訓練施設枠〕

| | 実人員 | 延月数 | 決算額 | 支給対象者 |
|------|-----|-----|---------|-------|
| 25年度 | 4人 | 43月 | 5,028千円 | 障がい者 |

〔県内訓練施設枠〕

| | 実人員 | 延月数 | 決算額 | 支給対象者 |
|------|-----|------|----------|--------------|
| 25年度 | 31人 | 105月 | 12,604千円 | 障がい者・母子家庭の母等 |

〔被災離職者等枠〕

| | 実人員 | 延月数 | 決算額 | 支給対象者 |
|------|-----|-----|---------|-------------------------|
| 25年度 | 8人 | 23月 | 2,629千円 | 激甚災害地域離職者及び災害による内定取り消し者 |

(2) 企業ニーズに対応した人材供給

県立テクノアカデミーにおいて、多様に変化する企業ニーズに対応した人材を育成し、企業に活力ある人材を供給する。

① 高度職業訓練〔専門課程〕

急激な技術革新に対応できる高度な知識・技能を備えた産業人材の育成を図るため、高校卒業者等を対象に2年間の高度職業訓練を実施する。

【26年度計画】

| 校名 | 訓練期間 | 訓練科 | 定員(人) |
|----|------|-----|-------|
| 郡山 | 2年課程 | 2 | 100 |
| 会津 | 2年課程 | 1 | 40 |
| 浜 | 2年課程 | 1 | 40 |
| 合計 | | 4 | 180 |

【25年度実績】

| 校名 | 訓練期間 | 訓練科 | 定員(人) | 入学者(人) | 修了者(人) |
|----|------|-----|-------|--------|--------|
| 郡山 | 2年課程 | 2 | 100 | 40 | 51 |
| 会津 | 2年課程 | 1 | 40 | 10 | 18 |
| 浜 | 2年課程 | 1 | 40 | 12 | 4 |
| 合計 | | 4 | 180 | 62 | 73 |

◇年度別実施状況〔専門課程〕

【入学者の状況】

(各年度とも入学式現在(中退者を除く))

| | | 22年度 | 23年度 | 24年度 | 25年度 | 26年度 |
|-----------------|-------|-----------|-----------|----------|----------|----------|
| 定員(人) | | 90 | 90 | 90 | 90 | 90 |
| 応募者(人) [応募倍率] | | 127[1.41] | 104[1.15] | 85[0.94] | 74[0.82] | 94[1.04] |
| 入学者(人) [入学率] | 高卒 | 90 | 79 | 74 | 61 | 79 |
| | 短大卒以上 | 0 | 0 | 0 | 1 | 0 |
| | 合計 | 90[100] | 79[87.8] | 74[82.2] | 62[68.9] | 79[87.8] |
| 中退者(人)[中退率(%)] | | 3[3.3] | 2[2.5] | 1[1.4] | 4[6.5] | - |

※ 中退者は各年度1年生の中退者数。

【修了者の状況】

(各年度とも翌年度の6月末現在)

| | | 22年度 | 23年度 | 24年度 | 25年度 |
|----------|-----|-------|-------|-------|-------|
| 修了者(人) | | 48 | 85 | 77 | 73 |
| | 就職者 | 48 | 84 | 77 | 73 |
| | 県内 | 43 | 68 | 58 | 60 |
| | 県外 | 5 | 16 | 19 | 13 |
| | 進学 | 0 | 0 | 0 | 0 |
| | その他 | 0 | 1 | 0 | 0 |
| | 未定 | 0 | 0 | 0 | 0 |
| 就職率(%) | | 100.0 | 100.0 | 100.0 | 100.0 |
| 県内就職率(%) | | 89.6 | 81.0 | 75.3 | 82.2 |

※ 就職率は進学、その他を除いたものを分母とする。

② 普通職業訓練〔普通課程〕

地域産業の発展を支える技能者の育成を図るため、高校卒業者等を対象に2年間の普通職業訓練を実施する。

【26年度計画】

| 校名 | 訓練期間 | 訓練科 | 定員(人) |
|----|------|-----|-------|
| 郡山 | 2年課程 | 1 | 40 |
| 会津 | 2年課程 | 2 | 100 |
| 浜 | 2年課程 | 3 | 100 |
| 合計 | | 6 | 240 |

【25年度実績】

| 校名 | 訓練期間 | 訓練科 | 定員(人) | 入学者(人) | 修了者(人) |
|----|------|-----|-------|--------|--------|
| 郡山 | 2年課程 | 1 | 40 | 20 | 17 |
| 会津 | 2年課程 | 2 | 100 | 45 | 46 |
| 浜 | 2年課程 | 3 | 100 | 43 | 24 |
| 合計 | | 6 | 240 | 108 | 87 |

◇年度別実施状況〔普通課程〕

【入学者の状況】

(各年度とも入学式現在(中退者を除く))

| | | 22年度 | 23年度 | 24年度 | 25年度 | 26年度 |
|-----------------|-------|-----------|-----------|-----------|-----------|-----------|
| 定員(人) | | 120 | 120 | 120 | 120 | 120 |
| 応募者(人)〔応募倍率〕 | | 201〔1.68〕 | 163〔1.36〕 | 110〔0.92〕 | 163〔1.36〕 | 171〔1.43〕 |
| 入学者(人) 〔入学率〕 | 高卒 | 118 | 105 | 89 | 107 | 115 |
| | 短大卒以上 | 2 | 0 | 0 | 1 | 0 |
| | 合計 | 120〔100〕 | 105〔87.5〕 | 89〔74.2〕 | 108〔90.0〕 | 115〔95.8〕 |
| 中退者(人)〔中退率(%)〕 | | 6〔5.0〕 | 3〔2.9〕 | 2〔2.2〕 | 8〔7.4〕 | - |

※ 中退者は各年度1年生の中退者数。

【修了者の状況】

(各年度とも翌年度の6月末現在)

| | | 21年度 | 22年度 | 23年度 | 24年度 | 25年度 |
|----------|----|-------|-------|-------|-------|-------|
| 修了者(人) | | 173 | 117 | 107 | 101 | 87 |
| 就職者 | 県内 | 149 | 109 | 98 | 96 | 84 |
| | 県外 | 21 | 8 | 9 | 5 | 3 |
| 進学 | | 3 | 0 | 0 | 0 | 0 |
| その他 | | 0 | 0 | 0 | 0 | 0 |
| 未定 | | 0 | 0 | 0 | 0 | 0 |
| 就職率(%) | | 100.0 | 100.0 | 100.0 | 100.0 | 100.0 |
| 県内就職率(%) | | 87.6 | 93.2 | 91.6 | 95.0 | 96.6 |

※ 就職率は進学、その他を除いたものを分母とする。

③ 職業訓練指導員研修

技術革新の進展や産業構造の変化等、経済社会の変化に伴い訓練ニーズも高度化、多様化している。このような状況に対応して、職業訓練指導員の資質の向上を図るため、研修を行う。

| 研 修 名 | 平成26年度当初計画 | | 平成25年度実績 | |
|---|------------|-------|----------|------------|
| | コース数 | 派遣延定員 | コース数 | 派遣延定員 |
| 高齢・障害・求職者雇用支援機構 職業能力開発総合大学校派遣 (新採用職員研修) | 0 | 0 | 0 | 0 |
| 高齢・障害・求職者雇用支援機構 職業能力開発総合大学校派遣 (専門技術等) | 10 | 10 | 2 | 2 |
| 大 学 ・ 短 大 等 派 遣 | 0 | 0 | 0 | 0 |
| 高齢・障害・求職者雇用支援機構 高度、職業能力開発促進センター派遣 | 0 | 0 | 3 | 3 |
| 企 業 等 派 遣 | 3 | 3 | 4 | 4 |
| 自 動 車 整 備 振 興 会 派 遣 | 3 | 11 | 2 | 10 |
| オ ー ダ ー メ イ ド 研 修 | 0 | 0 | 1 | (各校で実施) 22 |

④ 県立テクノアカデミー整備(機器・施設設備)

ア 機器整備

地域の職業能力開発ニーズに対応した県立テクノアカデミーとするため、機器整備等を図る。

| 校名 | 科名 | 開設年度 | 平成26年度計画 | 平成25年度実績 |
|----|------------|--------|---|-------------------------------|
| 郡山 | 精密機械工学科 | 平成21年度 | 3Dプリンタシステム(1) | 高速スピンドルユニット(1)、マシニングセンタバイス(1) |
| | 組込技術工学科 | 平成21年度 | デジタルオシロスコープ(12) | パーソナルコンピュータ(1) |
| | 建築科 | 平成3年度 | パーソナルコンピュータ(21) | 複写機(1) |
| | 共通機器 | | — | — |
| 会津 | 電気配管設備科 | 平成22年度 | 小水力発電システム(1) | — |
| | 自動車整備科 | 昭和58年度 | エンジンアナライザー(1) | — |
| | 観光プロデュース学科 | 平成22年度 | — | パーソナルコンピュータ(21) |
| | 共通機器 | | — | — |
| 浜 | 計測制御工学科 | 平成22年度 | 風力・太陽光ハイブリッド発電システム(1) ブラシレスモーター(1) ソーラーカー用ホイール(6) | 差圧伝送器(2)、調節弁(2)、電動弁(2) |
| | 機械技術科 | 平成22年度 | — | — |
| | 自動車整備科 | 平成7年度 | 高圧温水洗浄機(1) | — |
| | 建築科 | 平成7年度 | レーザーレベル(1) | — |
| | 共通機器 | | — | パーソナルコンピュータ(21) |

イ 施設設備工事

テクノアカデミーの施設の維持管理及び震災復旧のための修繕工事等を実施する。

| 校名 | 平成26年度計画 | 平成25年度実績 |
|----|-----------------|-------------------|
| 郡山 | 太陽光発電蓄電システム設置工事 | 太陽光発電蓄電システム設置工事設計 |
| | 本館ボイラー取替工事 | |
| 会津 | 太陽光発電蓄電システム設置工事 | 体育館屋根下地修繕工事 |
| | | 太陽光発電蓄電システム設置工事設計 |
| 浜 | 太陽光発電蓄電システム設置工事 | 太陽光発電蓄電システム設置工事設計 |
| | | 電話交換機更新工事 |

⑤ 産業人材育成推進協議会

平成20年度より、これまでの「評価システム」から地域産業の発展に貢献できる人材の育成を推進するため産業人材育成推進協議会を3校に設置し、地域貢献プラン及び計画の実施目標(指標)の策定を行うこととし、各事業別に点検・評価を行い、その評価に基づき順次改善を図っている。

ア 目的

福島県職業能力開発計画に基づき、福島県立テクノアカデミーを取り巻く社会経済情勢、雇用環境の変化を的確に捉えた職業能力開発を効率的・効果的に推進するとともに、福島県の産業を支える人材の育成を図る。

イ 構成員

有識者(業界・団体代表、大学教授)、商工会議所、市町村商工課、県立高校校長、地方振興局企画商工部、テクノアカデミー校長

ウ 開催

年2回各校において開催する。 { 地域別産業人材育成推進協議会(年1回)
訓練科別懇談会(年1回)

エ 地域貢献プラン

地域貢献プランは、テクノアカデミーが産業人材の育成や職業能力の開発支援等とおして地域連携活動をさらに活性化させ、幅広く多様な地域ニーズに対して果たすべき貢献内容を明らかにし、地域社会とともに生き、地域から期待される総合的な職業能力開発施設として、校運営の指針とする。

オ 計画の実施目標(地域貢献プラン指標)

地域経済社会情勢が大きく変化する中で、一人ひとりの職業能力の開発・向上や地域経済社会の発展に貢献するため、各校において計画の実施目標を掲げ基本的施策を展開する。

カ 目標値の分類

- ・ 新規学卒者を対象とした学卒者訓練の専門課程及び普通課程、企業在職者、離職者向けの短期課程の設定
- ・ 地域連携における目標値の設定

キ 評価の実施方法

- ・ 産業人材育成推進協議会において、毎年、数値目標の達成度について評価する。

ク 評価結果の公表

テクノアカデミーのホームページに公表する。

ケ 今後の対応

「第9次福島県職業能力開発計画」で設定した目標や施策、指標を踏まえて、現行の実施目標の点検・評価を行う。

(参考)

「評価システム」は、第7次福島県職業能力開発計画において公共職業能力開発推進方策の重要な柱の1つとして位置づけられ、平成14年6月から、「計画推進検討会」において評価システム構築に向けた検討作業を行い、平成15年3月17日に「職業能力開発審議会」において、評価システムの整備について了承を得て、平成15年度から運用を開始した。

⑥ 成長産業等人材育成事業【新規】

ア 背景および目的

本県産業の復興に向けて、成長産業分野等における産業の集積が求められており、特にふくしまの将来を支える成長産業として位置づけられた「再生可能エネルギー関連産業」や「医療関連産業」の育成・集積を図ることとし、震災以降の本県の人口流出に歯止めを掛けるためにも、集積を計画しているこれらの関連企業に従事できる新技術等への対応能力を備えた人材育成が強く求められている。

このため、産業界のニーズに対応した高度な職業訓練を行うテクノアカデミーにおいて、社会ニーズ等も踏まえながら、これらに対応できる高度な産業人材を育成する。

イ 事業の概要

テクノアカデミーにおいて、「再生可能エネルギー関連産業」や「医療関連産業」に対応したカリキュラムの見直しにより、学生及び一部企業の在職者を対象として人材育成を行う。

本事業は、事業期間を5年間とし、初年度に成長産業分野等に特化した新たなカリキュラムの導入により学生に対する教育訓練を主に行い、2年次からは企業ニーズ等を踏まえたカリキュラムの充実を図り、3年次以降には企業在職者向け教育訓練に拡大する。

このため、技術指導に対応するための指導力の強化（指導員の研修受講等）、訓練機器の整備、及び、指導の一環として現場（施設・工場）見学等を行う。

(3) 企業の活力を支える人材育成

技術革新の進展等により、労働者に求められる職業能力は多様化・高度化してきている。このような中、教育訓練への取り組みが困難な企業に対し、それぞれの企業の実績に対応した在職者訓練などを実施する。

① 高度職業訓練〔専門短期課程・エキスパートコース〕

(在職者等対象／19コース／定員186名)

県立テクノアカデミー職業能力開発短期大学校において、地域企業の事業の高度化等に対応し、在職者等を対象に高度な知識・技能を付与するための短期間の教育訓練を実施する。

【26年度計画】

| 校名 | 訓練コース | 定員(人) |
|----|-------|-------|
| 郡山 | 8 | 60 |
| 会津 | 5 | 65 |
| 浜 | 6 | 61 |
| 合計 | 19 | 186 |

【25年度実績】

| 校名 | 訓練コース | 定員(人) | 受講者(人) | 修了者(人) |
|----|-------|-------|--------|--------|
| 郡山 | 7 | 49 | 46 | 43 |
| 会津 | 3 | 40 | 21 | 20 |
| 浜 | 4 | 44 | 40 | 39 |
| 合計 | 14 | 133 | 107 | 102 |

② 普通職業訓練〔短期課程・基礎コース〕

(在職者等対象／45コース／定員448名)

県立テクノアカデミー職業能力開発校において、地域企業の事業の多角化に対応し、在職者等を対象に新たな知識・技能を付与するための短期間の教育訓練を実施する。

【26年度計画】

| 校名 | 訓練コース | 定員(人) |
|----|-------|-------|
| 郡山 | 19 | 160 |
| 会津 | 14 | 164 |
| 浜 | 12 | 124 |
| 合計 | 45 | 448 |

【25年度実績】

| 校名 | 訓練コース | 定員(人) | 受講者(人) | 修了者(人) |
|----|-------|-------|--------|--------|
| 郡山 | 32 | 328 | 218 | 201 |
| 会津 | 7 | 109 | 89 | 86 |
| 浜 | 10 | 89 | 92 | 85 |
| 合計 | 49 | 526 | 399 | 372 |

③ 福島県認定職業訓練費補助事業

ア 認定職業訓練

認定職業訓練は、事業主がその雇用労働者に対して自らの創意と責任において職場で必要な知識及び技能を習得させ、又は向上させるために行う事業内職業訓練のうち、訓練内容が、職業能力開発促進法に定める教科、訓練期間、設備等の基準に合致した訓練である旨の知事の認定を受けた訓練である。

認定を受けた訓練を実施する事業主及び団体は、公共職業能力開発施設の利用、職業訓練指導員の派遣、訓練経費の助成、労働基準法及び最低賃金法の特例措置の適用が受けられる。

平成26年度の認定職業訓練実施計画は、普通課程において、実施団体9、訓練生数221人を、短期課程は、実施事業所1、実施団体10、訓練生のべ定員322人をそれぞれ予定している。

なお、県内の認定職業訓練施設の配置については(P7)を、また、認定職業訓練実施状況の推移及び認定職業訓練施設一覧は参考資料(P48～P55)を参照。

イ 認定職業訓練費補助事業

認定職業訓練の促進を図るため、普通課程または短期課程の普通職業訓練を行う中小企業事業主等の団体若しくは連合団体に対し、認定職業訓練事業の実施に要する経費の一部を補助する。

[補助額]

(ア) 普通課程

1訓練科当たりの固定費＋〔共同校：教務補助職員経費＋訓練生募集経費＋訓練生定着促進経費〕＋補助単価×訓練生数(補助対象経費の2/3以内)

(イ) 短期課程

補助単価×訓練生数(補助対象経費の2/3以内)

【26年度計画】

| | 普通課程 | 短期課程 |
|--------|---------------|---------------|
| 補助対象校 | 7校 (共同校のみ) | 7校 (共同校のみ) |
| 補助対象人員 | 141人 | 278人(延べ定員) |

【25年度実績】

| | 普通課程 | 短期課程 |
|--------|---------------|---------------|
| 補助対象校 | 7校 (共同校のみ) | 7校 (共同校のみ) |
| 補助対象人員 | 95人 | 185人(延べ定員) |

④ 福島県職業能力開発協会補助事業

ア 福島県職業能力開発協会

民間における職業能力開発を促進するための指導団体として、職業能力開発促進法に基づき、福島県職業能力開発協会が設立されている。

(ア) 所在地 福島市中町8番2号 福島県自治会館5階

(イ) 会 長 福井 邦顕

(ウ) 業務内容

- a 技能検定試験に関する業務
- b 技能五輪全国大会参加促進事業の実施
- c 職業能力開発振興事業(48時間講習等各種講習会、職業能力開発促進大会)の実施
- d コンピューターサービス技能評価試験等の実施
- e 職業能力の開発に関する情報・資料の提供、広報、調査及び研究 等

(エ) 組織図

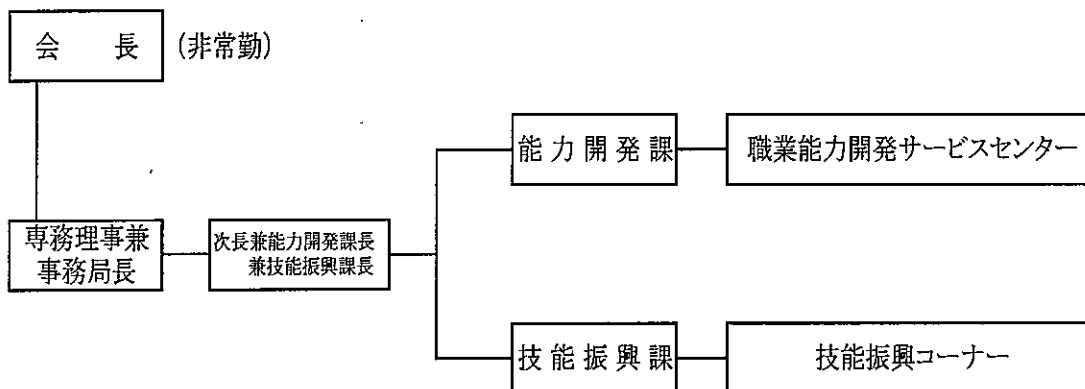

イ 福島県職業能力開発協会補助事業

技能検定試験の実施や民間における職業能力開発の促進を図るため、福島県職業能力開発協会に対して、その運営費の一部を補助する。

⑤ 地域職業訓練センター

事業主がその雇用する労働者に対して行う職業教育訓練、地方公共団体等が地域住民に対して行う多様な職業教育訓練（各種講習、講座、市民教室等）の場として、郡山市及び白河市が設置している。

| | 所在地 | 職員数(人) | 利用状況 | | |
|----|---|--------|------|---------|----------|
| | | | 年度 | 開館日数(日) | 利用延人員(人) |
| 郡山 | 〒963-8005 郡山市清水台1丁目6-1 (024-932-7900) | 5 | 23 | 331 | 20,996 |
| | | | 24 | 345 | 20,475 |
| | | | 25 | 345 | 17,479 |
| 白河 | 〒961-0053 白河市字中田140 (0248-22-3512) | 3 | 23 | 359 | 30,806 |
| | | | 24 | 311 | 31,743 |
| | | 2 | 25 | 320 | 28,297 |

⑥ いわきコンピュータ・カレッジ

急速に進展する技術革新や情報化の中で、情報処理関連技能者を育成し、地域の雇用開発の促進と産業の進展を図るため、いわき市、浜通り地方の市町村及び情報関連企業等53団体を構成員とする職業訓練法人いわき情報処理開発団体が運営している。

- ・ 所在地 〒971-8185
いわき市泉町四丁目 13-12 (0246-56-0711)
- ・ 職員数 8名
- ・ 定員 (普通職業訓練 普通課程)

(単位:人)

| 科 名 | 1年 | 2年 | 合計 |
|---------------|----|----|-----|
| シ ス テ ム 設 計 科 | 60 | 60 | 120 |

【入学者の状況】

(単位:人)

| システム設計科(コース名) | 年 度 | | | | |
|--------------------------|-----|-----|-----|-----|-----|
| | H22 | H23 | H24 | H25 | H26 |
| プログラマ・ゲームクリエイタ養成コース | 26 | 21 | ※ | 47 | 31 |
| 設計エンジニア養成コース | 8 | 4 | | | |
| システムアドミニストレータ養成コース | 17 | 16 | 59 | 47 | 31 |
| ウェブデザイン・グラフィッククリエイタ養成コース | 11 | 12 | | | |
| 合 計 | 62 | 53 | 59 | 47 | 31 |

(注)当該年度入学生

※平成24年度入学生よりシステム設計科のみとなった。
2年次にクラス(「開発クラス」、「ユーザクラス」)を選択する。

⑦ 地域産業復興人材育成事業

本県復興に資する力強い産業を築いていくためには、その基盤を担う豊富な知識・技術を有する人材の育成が急務であることから、人材育成という共通の課題について地域企業が絆を深め、主体的に地域単位での育成事業を実施するサイクルを確立することにより、地域産業の強化を図る。※3年間継続事業

【26年度計画】

地域の産業人材のあり方等について検討する地域会議を設置し、人材育成事業を実施する県内の産業支援団体に対し、補助金を交付する。

■対象団体

地域で産業人材育成を実施する団体

■補助対象経費

- ・地域会議の設置運営に要する経費
- ・人材育成事業の実施に要する経費

■補助率 10/10(事業実施1年目)、3/4(事業実施2年目)、1/2(事業実施1年目)

2 ものづくりに関する施策

本県ものづくり産業の発展を図るため、技能検定制度の普及促進・ものづくり体験機会の提供・卓越技能者等の表彰など技術・技能水準の向上や、熟練技能の円滑な継承を促進していく。

(1) 技術・技能水準の向上

技能検定制度の普及促進やものづくり体験機会の提供など、技能水準を向上させる取組みを進める。

① ものづくり推進事業(平成20年度まで「うつくしいものづくり推進事業」)

若者が広くものづくりの技能に触れる機会を提供することにより、ものづくりの基盤育成を図るとともに、国・県の名工に代表される卓越技能の保存・継承を図る。

ア 技能五輪全国大会参加支援事業(選手育成・選手派遣等の補助)

技能五輪全国大会選手の参加を促進し、次代を担う技能者の技能水準の向上及び民間の技能振興への取組みの促進を図る。

※ 平成23年度より、福島県職業能力開発協会補助事業の補助対象とし、当該事業の中で実施。

【26年度計画】

・時 期 平成26年11月28日(金)～12月1日(月)
・場 所 愛知県(名古屋市)等

【25年度実績】

・時 期 平成25年11月22日(金)～11月25日(月)
・場 所 千葉県(千葉市等)
・参加選手数 9職種14名(5職種5名入賞)

イ 親子ものづくり体験教室の開催

各テクノアカデミーにおいて、地域の親子を対象としたものづくり体験教室を開催する。

【26年度計画】

| 時 期 | 会 場 |
|----------------------|--|
| 7月26日(土) | テクノアカデミー会津 |
| 10月25日(土) | テクノアカデミー浜 |
| 11月1日(土) 11月2日(日) | ものづくりふれあいフェア(併催事業) (テクノアカデミー郡山企画運営) |
| 11月3日(月) | 南相馬市内 (テクノアカデミー浜企画運営) |
| 12月6日(土) | テクノアカデミー浜 |

【25年度実績】

| 時 期 | 会 場 | 参加者 | 内 容 |
|-----------|------------|------|--------------------------|
| 7月21日(日) | テクノアカデミー郡山 | 37組 | 燃料電池自動車、ソーラーカー、杉の宝箱の製作 |
| | テクノアカデミー会津 | 14組 | 4WD 燃料電池カーの製作 |
| 10月26日(日) | テクノアカデミー浜 | 24組 | 木製小型テーブルの製作 |
| 11月3日(日) | | 117組 | キーホルダー・箸の製作 |
| 12月7日(土) | | 129組 | キッチンタイマー、木製筆箱、防犯ホイッスルの製作 |

ウ 高校生ものづくり体験事業の実施

各テクノアカデミーにおいて、高校生を対象にしたものづくり技能に係る実技体験教室を開催する。

【26年度計画】

| 時 期 | 会 場 |
|----------|------------|
| 7月19日(土) | テクノアカデミー浜 |
| 7月26日(土) | テクノアカデミー会津 |
| 9月7日(日) | テクノアカデミー郡山 |

【25年度実績】

| 時 期 | 会 場 | 参加者数 | 内 容 |
|----------|------------|------|--|
| 7月21日(日) | テクノアカデミー郡山 | 36名 | 金属の破断試験と分析電子顕微鏡による観察、ロボットのプログラミング、建築道具箱の製作 |
| | テクノアカデミー会津 | 40名 | 会津夏野菜で簡単料理、光の糸電話、車載ジャッキでタイヤ交換 |
| 7月20日(土) | テクノアカデミー浜 | 28名 | LEDライトの製作、キーホルダーの製作、自動車の日常点検、木製ペンケースの製作 |

② 技能検定の実施(全国統一基準検定／128職種)

技能検定は、労働者の有する技能を一定の基準によって検定し、これを公証する技能の国家検定制度であり、労働者の技能と地位の向上を図り、ひいては我が国の産業の発展に寄与しようとするものであり職業能力開発促進法に基づいて実施されている。

この検定は、政令で定める職種ごとに特級、1級、2級、3級、随時3級、基礎1級、基礎2級及び単一等級に区分され、知事が実施するものであるが、試験については福島県職業能力開発協会が知事の委任を受け、年2回(前期・後期)実施している。

【26年度計画】

- ・実施時期 前期(6～9月)、後期(12～2月)
- ・合格発表 前期(10月ただし、3級のみ8月)、後期(3月)

【25年度実績】

- ・受検申請者数(全等級) 前期 1,780名 後期 1,675名 計 3,455名
- ・実施状況(合格者数) 前期 931名 後期 900名 計 1,831名

③ 卓越技能者表彰等事業(県名工等表彰)

技能者表彰制度は、産業の振興及び技能水準の向上を図ることを目的とし、厚生労働大臣が卓越した技能者を表彰する技能者表彰制度(「現代の名工」、昭和42年度より実施)、知事が本県最高水準の技能を有し、他の技能者の模範としてふさわしい卓越した技能者を表彰する福島県技能者表彰制度(「県の名工」、昭和51年度より実施)がある。

また、認定職業訓練及び技能検定の推進と技能水準の向上に資するため、認定職業訓練、技能検定功労者及び技能振興功労団体に対する厚生労働大臣、職業能力開発功労者等に対する知事の表彰制度がある。

【26年度計画】

- ・卓越した技能者を表彰する技能者表彰制度(現代の名工)

表彰式 平成26年11月(予定)

場 所 東京都

- ・卓越した技能者を表彰する福島県技能者表彰制度(県の名工)

表彰式 平成26年11月(予定)

場 所 福島市

【25年度実績】

- ・卓越した技能者を表彰する技能者表彰制度(現代の名工)

表彰式 平成25年11月7日(木)

場 所 東京都

受賞者 白井 司一

- ・卓越した技能者を表彰する福島県技能者表彰制度(県の名工)

表彰式 平成25年11月20日(水)

場 所 福島市

受賞者 安齋 由二 (プラスチック製品成形工)

木田 充 (植木職・造園師)

後藤 秀正 (その他の建設作業員)

笹島 孝 (板金工)

佐藤 一夫 (とび工)

鈴木 光浩 (理容師)

橋本 祥江 (美容師・着付師)

原 一 (左官)

三浦 圭一 (漆器工)

和田 保男 (その他の建設作業員)

渡邊 彰範 (調理人)

10職種11名

・知事感謝状受賞者

◎職業能力開発事業功労者（2名）

安藤 迪雄 （職業訓練法人 福島職業訓練技能協会）

佐藤 武司 （職業訓練法人 会津職業訓練協会）

◎優良職業訓練指導員（1名）

宗形 一夫 （郡山高等職業能力開発校）

◎優良技能検定委員（12名）

小椋 正義 （会津オリンパス株式会社）

小手森 邦夫 （株式会社川上商店）

喜古 和彦 （二見屋工業株式会社）

北村 三男 （株式会社佐藤塗装店）

清原 理夫 （東北リズム株式会社）

熊谷 実 （株式会社アイシン）

佐久間 一美 （キタシバ技研株式会社）

色摩 啓司 （有限会社武蔵プラント）

田中 春男 （日産自動車株式会社いわき工場）

中城 孝雄 （シチズン時計マニュファクチャリング株式会社東北相馬工場）

村上 勇 （村上設備工業株式会社）

吉田 克男 （東日本旅客鉄道株式会社郡山総合車両センター）

◎技能尊重気運の高揚に貢献した者（1名）

大森 茂光 （大森漆器工房）

④ 職業訓練指導員試験の実施(職業訓練指導員免許)

公共職業訓練及び認定職業訓練においては、原則として知事の免許を受けた者でなければ職業訓練を担当することができないことになっており、その免許申請資格者は、④指導員訓練のうち長期課程または専門課程を修了した者、⑤職業訓練指導員試験に合格した者、その他④又は⑤に掲げた者と同等以上の能力を有すると認められた者などである。

技能者の養成を図るためには優秀な職業訓練指導員を確保することが必要であることから、職業訓練指導員免許を付与するための試験を実施する。

【26年度計画】

- ・実施職種 指導方法〔全職種〕
- ・実施時期 平成26年9月6日(土)
- ・試験会場 テクノアカデミー郡山

【25年度実績】

- ・実施職種 指導方法〔全職種〕
- ・実施時期 平成25年9月7日(土)
- ・試験会場 テクノアカデミー郡山
- ・実施状況 受験者数 45名
合格者数 27名

(2) 熟練技能の継承

技能労働者の高齢化や団塊世代の熟練技能者の引退などにより技能水準が低下しないよう、中小企業等に対する総合的な相談を行うなど、次世代へのものづくりの技能継承を促進する。

- ① 福島県認定職業訓練費補助事業(※再掲 P.21 参照)
- ② 福島県職業能力開発協会補助事業(※再掲 P.22 参照)

3 環境づくりに関する施策

個性と能力を十分発揮できる社会を実現するための「ひとづくり」と「ものづくり」を効果的に推進していくため、関係機関等との連携強化を図っていく。

(1) 関係機関等との連携強化

厚生労働省福島労働局(公共職業安定所)と独立行政法人高齢・障害・求職者雇用支援機構等との緊密な連携を図りながら、訓練内容を設定し、在職者・離職者等に対する効果的な職業訓練を行う。

また、企業が求める訓練ニーズに応じていくため、民間教育訓練機関等と役割分担・連携し、多様な職業訓練機会を提供する。

統計資料等

| | | |
|----|------------------------------------|----|
| 1 | 平成26年度当初予算の概要 | 30 |
| 2 | 公共職業能力開発施設の26年度入学・応募状況／25年度入学・修了状況 | 31 |
| 3 | 認定職業訓練実施状況の推移／認定職業訓練施設一覧 | 47 |
| 4 | 技能照査実施状況 | 56 |
| 5 | 職業訓練指導員免許交付状況／職業訓練指導員試験実施状況 | 57 |
| 6 | 技能検定実施状況 | 59 |
| 7 | 技能競技大会での成績 | 71 |
| 8 | 技能者表彰一覧 | 77 |
| 9 | 県立テクノアカデミーの変遷 | 91 |
| 10 | 関係団体等一覧／出先関係等一覧 | 95 |

1 平成26年度当初予算の概要

(単位:千円)

| 款 項 目 | 事 項 | 予 算 額 | 財 源 内 訳 | | 事 業 説 明 |
|-----------------|------------------------|-----------|-----------|---------|--|
| | | | 特定財源 | 一般財源 | |
| 労 働 費 | | 1,676,369 | 1,215,495 | 460,874 | |
| 職業訓練費 | | 1,676,369 | 1,215,495 | 460,874 | |
| 職業訓練 総務費 | | 87,028 | | 87,028 | |
| | 職 員 費 | 85,601 | | 85,601 | |
| | 運 営 費 | 1,427 | | 1,427 | 1 事務経費 |
| テ ク ノ アカデミー費 | | 1,509,482 | 1,169,317 | 340,165 | |
| | 職 員 費 | 481,645 | 240,724 | 240,921 | |
| | 運 営 費 | 109,919 | 64,367 | 45,552 | 1 職業能力開発運営費 |
| | 能 開 校 | 42,520 | 21,628 | 20,892 | 1 普通課程訓練経費 2 普通課程訓練実施経費 |
| | 普 通 課 程 訓 練 費 | | | | |
| | 能 開 校 | 604,129 | 587,018 | 17,111 | 1 離職者等再就職訓練事業 2 障がい者委託訓練事業 3 技能向上訓練実施事業 4 障がい者等訓練手当支給事業 |
| | 短 期 課 程 訓 練 費 | | | | |
| | 能 開 校 整 備 費 | 218,538 | 215,811 | 2,727 | 1 能開校施設設備整備事業 |
| | 能 開 校 | 431 | 231 | 200 | 1 能開校職業訓練指導員研修 事業 |
| | 指 導 員 研 修 費 | | | | |
| | 短 大 校 | 34,864 | 24,674 | 10,190 | 1 専門課程訓練経費 2 専門課程訓練実施経費 |
| | 専 門 課 程 訓 練 費 | | | | |
| | 短 大 校 | 972 | 952 | 20 | 1 技能向上訓練実施事業 |
| | 短 大 校 | 16,100 | 13,747 | 2,353 | 1 短大校施設設備整備事業 2 成長産業等人材育成事業 |
| | 短 大 校 | 364 | 165 | 199 | 1 短大校職業訓練指導員研修 事業 |
| | 指 導 員 研 修 費 | | | | |
| 職業訓練 指導費 | | 79,859 | 46,178 | 33,681 | |
| | 技 能 尊 重 推 進 費 | 14,963 | 13,730 | 1,233 | 1 技能尊重推進実施経費 2 戦略的産業復興人材育成支援事業 3 地域産業復興人材育成事業 |
| | 事 業 内 職 業 訓 練 指 導 費 | 35,466 | 17,733 | 17,733 | 1 福島県認定職業訓練費補助金 |
| | 能 力 開 発 促 進 費 | 29,430 | 14,715 | 14,715 | 1 福島県職業能力開発協会 補助事業 |
| 計 | | 1,676,369 | 1,215,495 | 460,874 | |

2 公共職業能力開発施設の26年度入学・応募状況/25年度入学・修了状況

(1) 公共職業能力開発施設実施状況

① テクノアカデミー

ア 高度職業訓練の専門課程(施設内訓練)

高卒者等を対象に地域社会の要請に応える高度な技能・知識を有する技能者を養成するための訓練を実施する。

【平成26年度計画】

| 施設名 | 訓練科 | 年間延べ定員(人) | 訓練期間 | 訓練開始月 | 施設内外 |
|------------|------------|-----------|------|-------|-------|
| テクノアカデミー郡山 | 精密機械工学科 | 40 | 2年 | 4月 | 施設内訓練 |
| | 組込技術工学科 | 60 | 2年 | 4月 | 施設内訓練 |
| | 小計 | 100 | | | |
| テクノアカデミー会津 | 観光プロデュース学科 | 40 | 2年 | 4月 | 施設内訓練 |
| テクノアカデミー浜 | 計測制御工学科 | 40 | 2年 | 4月 | 施設内訓練 |
| 合計 | | 180 | | | |

イ 普通職業訓練の普通課程(施設内訓練)

高卒者等を対象に地域社会の要請に応える技能者を養成するための訓練を実施する。

【平成26年度計画】

| 施設名 | 訓練科 | 年間延べ定員(人) | 訓練期間 | 訓練開始月 | 施設内外 |
|------------|---------|-----------|------|-------|-------|
| テクノアカデミー郡山 | 建築科 | 40 | 2年 | 4月 | 施設内訓練 |
| テクノアカデミー会津 | 電気配管設備科 | 60 | 2年 | 4月 | 施設内訓練 |
| | 自動車整備科 | 40 | 2年 | 4月 | 施設内訓練 |
| | 小計 | 100 | | | |
| テクノアカデミー浜 | 機械技術科 | 30 | 2年 | 4月 | 施設内訓練 |
| | 自動車整備科 | 40 | 2年 | 4月 | 施設内訓練 |
| | 建築科 | 30 | 2年 | 4月 | 施設内訓練 |
| | 小計 | 100 | | | |
| 合計 | | 240 | | | |

- 厳しい雇用情勢の下、離転職者を対象に職業に必要な技能・知識を習得するための訓練を教育訓練機関等に委託して実施する。

ウ 普通職業訓練の普通課程(離職者等再就職訓練事業(資格取得コース))

【平成26年度計画】

※平成26年6月末日現在

| 施設名 | 訓練科 | 定員(人) | 訓練期間 | 訓練開始月 | |
|------------|----------|-------|------|-------|---------|
| テクノアカデミー郡山 | 介護福祉士養成科 | 30 | 2年 | 4月 | (H25開始) |
| テクノアカデミー郡山 | 介護福祉士養成科 | 30 | 2年 | 4月 | (H26開始) |
| 計 | | 60 | | | |

エ 普通職業訓練の短期課程(離職者等再就職訓練)

【平成26年度計画】

※平成26年6月末日現在

(1) 単年度

| 施設名 | 訓練科 | 計法定員(人) | 訓練期間 | 訓練開始月 | 備考 |
|-----------------------|----------------|---------|-------|-------------------|----------------|
| テクノアカデミー郡山 (中通り支部) | パソコン基礎科 | 257 | 3か月 | 5,6,7,8,10,11,12月 | 知識等習得コース |
| | パソコン応用科 | 100 | 3か月 | 6,8,11月 | |
| | ITスペシャリスト科 | 40 | 6か月 | 5月 | |
| | CADオペレーター科 | 20 | 5か月 | 5,10月 | |
| | 経理事務科 | 80 | 4か月 | 7,11月 | |
| | 介護職員養成科 | 140 | 3か月 | 6,7,9,11,12月 | |
| | 医療事務科 | 70 | 3か月 | 5,9月 | |
| | パソコン事務実践科 | 40 | 4か月 | 7,8月 | 日本版デュアルシステムコース |
| | 実習等訓練(事業主委託訓練) | 4 | 3か月 | 随時 | 実習等訓練コース |
| 建設機械運転科 | 22 | 0.3か月 | | 震災対応特別訓練コース | |
| 小計 | | 773 | | | 平成25年度実施定員701人 |
| テクノアカデミー郡山 (いわき支部) | パソコン基礎科 | 160 | 3か月 | 5~12月 | 知識等習得コース |
| | パソコン応用科 | 40 | 3か月 | 7,11月 | |
| | ITスペシャリスト科 | 15 | 6か月 | 5月 | |
| | 経理事務科 | 20 | 4か月 | 7月 | |
| | 介護職員養成科 | 40 | 3か月 | 6,10月 | |
| | 医療事務科 | 15 | 3か月 | 9月 | |
| | パソコン事務実践科 | 15 | 4か月 | 6月 | |
| | 建設機械運転科 | 13 | | | |
| 小計 | | 318 | | | 平成25年度実施定員441人 |
| テクノアカデミー会津 | パソコン基礎科 | 134 | 3か月 | 4~12月 | 知識等習得コース |
| | パソコン応用科 | 36 | 3か月 | 5,9,12月 | |
| | 簿記初級科 | 36 | 3か月 | 8,11月 | |
| | 介護職員養成科 | 28 | 3か月 | 9,12月 | |
| | 介護職員実践科 | 15 | 4か月 | 8月 | 日本版デュアルシステムコース |
| | 実習等訓練(事業主委託訓練) | 3 | 3か月 | 随時 | 実習等訓練コース |
| | 建設機械運転科 | 20 | 0.3か月 | | 震災対応特別訓練コース |
| 小計 | | 272 | | | 平成25年度実施定員283人 |
| テクノアカデミー浜 (相双方部) | パソコン基礎科 | 34 | 3か月 | 4,8月 | 知識等習得コース |
| | 簿記初級科 | 13 | 3か月 | 8,12月 | |
| | 医療事務科 | 12 | 3か月 | 6,10月 | |
| | 実習等訓練(事業主委託訓練) | 3 | 3か月 | 随時 | 実習等訓練コース |
| | 建設機械運転科 | 15 | 0.3か月 | | 震災対応特別訓練コース |
| 小計 | | 77 | | | 平成25年度実施定員109人 |
| 合計 | | 1,440 | | | |

(2) 複数年度 平成26年開始

| 施設名 | 訓練科 | 計画定員 (人) | 訓練期間 | 訓練開始月 | 備 考 |
|-----------------------|---------|-------------|------|-------|----------|
| テクノアカデミー郡山 (中通り方部) | パソコン基礎科 | 80 | 3か月 | 2,3月 | 知識等習得コース |
| 小 計 | | 80 | | | |
| テクノアカデミー郡山 (いわき方部) | パソコン基礎科 | 35 | 3か月 | 2,3月 | 知識等習得コース |
| 小 計 | | 35 | | | |
| テクノアカデミー会津 | パソコン基礎科 | 28 | 3か月 | 1,2月 | 知識等習得コース |
| | 簿記初級科 | 12 | 3か月 | 3月 | |
| 小 計 | | 40 | | | |
| テクノアカデミー浜 (相双方部) | 介護職員養成科 | 13 | 3か月 | 2月 | 知識等習得コース |
| | パソコン基礎科 | 12 | 3か月 | 3月 | |
| 小 計 | | 25 | | | |
| 合 計 | | 180 | | | |

(3) 複数年度 平成25年開始

| 施設名 | 訓練科 | 計画定員 (人) | 訓練期間 | 訓練開始月 | 備 考 |
|------------|-------------|-------------|------|-------|----------|
| テクノアカデミー郡山 | 基本パソコン入門科 | 80 | 3か月 | 2,3月 | 知識等習得コース |
| | ビジネスパソコン基礎科 | 20 | 3か月 | 2月 | |
| | ビジネスパソコン実務科 | 15 | 3か月 | 3月 | |
| 小 計 | | 115 | | | |
| テクノアカデミー会津 | パソコン事務基礎科 | 28 | 3か月 | 1,2月 | 知識等習得コース |
| | パソコン簿記科 | 12 | 3か月 | 3月 | |
| 小 計 | | 40 | | | |
| テクノアカデミー浜 | 介護職員養成科 | 12 | 3か月 | 2月 | 知識等習得コース |
| | ビジネスパソコン基礎科 | 13 | 3か月 | 3月 | |
| 小 計 | | 25 | | | |
| 合 計 | | 180 | | | |

| | 計画定員(人) | 備 考 |
|----------------|---------|-----|
| 離職者等再就職訓練事業 合計 | 1,860 | |

【平成25年度実績】

(ア) 資格取得コース (平成26年6月末日現在)

| 施設名 | 区分 訓練科目 | 当該年度定員 | 訓練期間 | 訓練開始月 | 応募者数 | 前年度繰越者 | 入校者数 | 年齢別入校者 | | | | 中途者数 | うち就職者 | 修了者数 | 就職状況 | | | | | 次年度繰越者 | 実施場所または委託先事業所名 | | | | |
|------------|---------------------------|--------|------|-----------|------|--------|------|--------|--------|--------|-------|------|-------|------|------|------|------|------|-----|--------|----------------|---|---|--|--|
| | | | | | | | | 29歳以下 | 30歳44歳 | 45歳59歳 | 60歳以上 | | | | 雇用 | うち関連 | 自営 | うち関連 | その他 | | | | | | |
| | | | | | | | | | | | | | | | | | | | | | | | | | |
| テクノアカデミー郡山 | 介護福祉士養成科 (複数年度 24年度開始) | (30) | 2年 | (124年) 4月 | (25) | 21 | (21) | (14) | (4) | (8) | (9) | (0) | 0 | 0 | 21 | (14) | 20 | 17 | 0 | 0 | 0 | 0 | 0 | 東北医療福祉専門学校 福島介護福祉専門学校 仁愛看護福祉専門学校 | |
| | 介護福祉士養成科 (複数年度 25年度開始) | 30 | 2年 | 4月 | 41 | — | 30 | (21) | 5 | 15 | 10 | 0 | 3 | 0 | — | — | — | — | — | — | — | — | — | 27 | 東北医療福祉専門学校 福島介護福祉専門学校 仁愛看護福祉専門学校 |
| | 小計 | 30 | | | | 41 | 21 | 30 | (21) | 5 | 15 | 10 | 0 | 3 | 0 | 21 | (14) | 20 | 17 | 0 | 0 | 0 | 0 | 27 | |
| 合計 | | 30 | | | 41 | 21 | 30 | (21) | 5 | 15 | 10 | 0 | 1 | 0 | 21 | (14) | 20 | 17 | 0 | 0 | 0 | 0 | 0 | 27 | |

(単位:人)

(イ) 知識等習得コース等(単年度) (平成26年6月末日現在)

| 施設名 | 区分 訓練科目 | 当該年度定員 | 訓練期間 | 訓練開始月 | 応募者数 | 前年度繰越者 | 入校者数 | 年齢別入校者 | | | | 中途者数 | うち就職者 | 修了者数 | 就職状況 | | | | | 次年度繰越者 | 実施場所または委託先事業所名 | | |
|-------------------|--------------------|--------|------|------------------|------|--------|------|--------|--------|--------|-------|------|-------|------|------|-------|-----|------|-----|--------|----------------|---|--|
| | | | | | | | | 29歳以下 | 30歳44歳 | 45歳59歳 | 60歳以上 | | | | 雇用 | うち関連 | 自営 | うち関連 | その他 | | | | |
| | | | | | | | | | | | | | | | | | | | | | | | |
| テクノアカデミー郡山(中通り方面) | 基本パソコン入門科 | 205 | 3か月 | 5,6,7,10,11月 | 319 | — | 199 | (174) | 42 | 86 | 62 | 9 | 12 | 10 | 187 | (163) | 145 | 86 | 3 | 2 | 0 | — | 富士通エフ・オー・エム(株)、(株)エフコム、(株)TMC経営支援センター、(資)カルチャーコミュニケーション、(有)ジャパンウイング、(株)アネシス学院。 |
| | 応用パソコン実践科 | 140 | 3か月 | 5,6,8,11月 | 202 | — | 140 | (117) | 42 | 67 | 26 | 5 | 15 | 7 | 125 | (102) | 87 | 68 | 0 | 0 | 0 | — | 富士通エフ・オー・エム(株)、(株)エフコム、(資)カルチャーコミュニケーション、(学)有朋学園 |
| | ITスペシャリスト科 | 30 | 6か月 | 6月 | 37 | — | 27 | (25) | 8 | 14 | 5 | 0 | 2 | 1 | 25 | (23) | 14 | 10 | 0 | 0 | 0 | — | (株)エフコム、(有)ジャパンウイング |
| | CADシステム科 | 20 | 6か月 | 6,7月 | 17 | — | 16 | (10) | 2 | 11 | 3 | 0 | 4 | 4 | 12 | (6) | 10 | 9 | 0 | 0 | 0 | — | (有)SKMカンパニー |
| | 経理事務科 | 80 | 4か月 | 7,11月 | 119 | — | 83 | (70) | 28 | 46 | 9 | 0 | 4 | 3 | 79 | (66) | 73 | 66 | 1 | 1 | 0 | — | (資)カルチャーコミュニケーション |
| | 医療事務科 | 35 | 3か月 | 5,12月 | 65 | — | 34 | (33) | 20 | 12 | 2 | 0 | 0 | 0 | 34 | (33) | 24 | 20 | 0 | 0 | 0 | — | (株)ニチイ学館 |
| | 介護職員初任者研修科 | 150 | 3か月 | 6,7,9,11,12月 | 188 | — | 134 | (91) | 21 | 53 | 48 | 12 | 4 | 0 | 130 | (88) | 108 | 97 | 0 | 0 | 0 | — | (財)介護労働安定センター福島支所、ニューワーク情報サービス(有)、(株)ニチイ学館、トーモク(株) |
| | 日本版デュアルシステム 実習等 | 20 | 4か月 | 11月 | 9 | — | 9 | (8) | 3 | 5 | 1 | 0 | 0 | 0 | 9 | (9) | 9 | 9 | 0 | 0 | 0 | — | (資)カルチャーコミュニケーション |
| 小計 | 680 | | | | 956 | — | 642 | (529) | 166 | 294 | 156 | 26 | 41 | 25 | 601 | (490) | 470 | 365 | 4 | 3 | 0 | — | |
| テクノアカデミー郡山(いわき方面) | ビジネスパソコン基礎科 | 190 | 3か月 | 5,6,7,8,9,10,12月 | 213 | — | 168 | (150) | 45 | 83 | 53 | 7 | 16 | 11 | 152 | (138) | 123 | 85 | 0 | 0 | 0 | — | (株)飛馬、(株)アカデミー磐城高等芸術商科総合学園 |
| | ビジネスパソコン実務科 | 40 | 3か月 | 7,11月 | 37 | — | 28 | (26) | 10 | 10 | 6 | 2 | 6 | 5 | 22 | (20) | 17 | 14 | 0 | 0 | 0 | — | (株)飛馬、(株)アカデミー |
| | 経理実務科 | 40 | 3か月 | 8,11月 | 26 | — | 24 | (22) | 10 | 12 | 1 | 1 | 3 | 2 | 21 | (19) | 14 | 10 | 0 | 0 | 0 | — | (株)アカデミー |
| | 介護職員初任者研修科 | 60 | 3か月 | 6,9,12月 | 45 | — | 38 | (29) | 7 | 13 | 14 | 4 | 2 | 0 | 36 | (28) | 21 | 20 | 0 | 0 | 0 | — | (株)ニチイ学館 |
| | 医療事務科 | 35 | 3か月 | 5,10月 | 27 | — | 25 | (25) | 8 | 13 | 4 | 0 | 1 | 1 | 24 | (24) | 17 | 12 | 0 | 0 | 0 | — | (株)ニチイ学館 |
| | ITビジネス科 | 30 | 6か月 | 5,8月 | 22 | — | 20 | (11) | 5 | 13 | 2 | 0 | 7 | 7 | 13 | (7) | 9 | 8 | 0 | 0 | 0 | — | (株)飛馬 |
| | 日本版デュアルシステム | 30 | 4か月 | 9,10月 | 16 | — | 15 | (14) | 12 | 3 | 0 | 0 | 7 | 2 | 8 | (8) | 6 | 6 | 0 | 0 | 0 | — | (株)飛馬 |
| 小計 | 425 | 0 | 0 | | 386 | — | 318 | (277) | 97 | 127 | 80 | 14 | 42 | 28 | 276 | (244) | 207 | 155 | 0 | 0 | 0 | — | |

(単位:人)

| 施設名 | 区分 訓練科目 | 当該年度定員 | 訓練期間 | 訓練開始月 | 応募者数 | 前年度繰越者 | 入校者数 | 年齢別入校者 | | | | 中途者数 | うち就職者 | 修了者数 | 就職状況 | | | | 次年度繰越者 | 実施場所または委託先事業所名 | |
|------------|-------------|--------|------|------------|-------|--------|---------------|--------|--------|--------|-------|------|-------|-------------|------|------|----|------|--------|----------------|--|
| | | | | | | | | 29歳以下 | 30歳44歳 | 45歳59歳 | 60歳以上 | | | | 雇用 | うち関連 | 自営 | うち関連 | | | その他 |
| | | | | | | | | | | | | | | | | | | | | | |
| テクノアカデミー会津 | パソコン事務基礎科 | 178 | 3か月 | 4~12月 | 276 | - | 173 (143) | 33 | 63 | 68 | 9 | 14 | 6 | 159 (132) | 94 | 53 | 2 | 1 | 0 | - | (株)テクニカルスタッフ、会津若松商団地協同組合、(株)トコム、(株)オノデラ、(有)ネクセス・ゲート、NPO法人教育・雇用研究機構、(株)ミナノチカラ |
| | パソコン事務応用科 | 36 | 3か月 | 5,9,12月 | 65 | - | 41 (31) | 9 | 17 | 15 | 0 | 6 | 4 | 35 (26) | 27 | 19 | 0 | 0 | 0 | - | (株)トコム |
| | パソコン簿記科 | 36 | 3か月 | 4,8,11月 | 51 | - | 36 (30) | 12 | 17 | 7 | 0 | 2 | 1 | 34 (28) | 20 | 15 | 0 | 0 | 0 | - | (株)トコム、(有)ネクセス・ゲート |
| | 介護職員初任者研修科 | 14 | 3か月 | 12月 | 16 | - | 14 (13) | 0 | 6 | 8 | 0 | 0 | 0 | 14 (13) | 10 | 9 | 0 | 0 | 0 | - | (株)地域計画研究所 |
| | パソコン事務実践科 | 10 | 4か月 | 8月 | 8 | - | 7 (3) | 2 | 1 | 4 | 0 | 1 | 0 | 6 (3) | 4 | 3 | 0 | 0 | 0 | - | (株)ミナノチカラ |
| | 事業主委託訓練 | 0 | 3か月 | 随時 | 0 | - | | | | | | | | | | | | | | | |
| | 小計 | 274 | | | 416 | - | 271 (220) | 56 | 104 | 102 | 9 | 23 | 11 | 248 (202) | 155 | 99 | 2 | 1 | 0 | - | |
| テクノアカデミー浜 | ビジネスパソコン基礎科 | 61 | 3か月 | 4,6,10,12月 | 46 | - | 45 (35) | 8 | 15 | 18 | 4 | 5 | 1 | 40 (30) | 31 | 23 | 0 | 0 | 0 | - | NPO法人うつくしまVST相双支部、(株)ソフトパレット |
| | 医療事務科 | 25 | 3か月 | 5,11月 | 17 | - | 17 (17) | 3 | 9 | 5 | 0 | 0 | 0 | 17 (17) | 15 | 14 | 0 | 0 | 0 | - | (株)ニテイ学館 |
| | 経理実践科 | 1 | 3か月 | 8月 | 1 | - | 1 (0) | 1 | 0 | 0 | 0 | 0 | 0 | 1 (0) | 1 | 1 | 0 | 0 | 0 | - | (株)メイフ |
| | 小計 | 87 | | | 64 | - | 63 (52) | 12 | 24 | 23 | 4 | 5 | 1 | 58 (47) | 47 | 38 | 0 | 0 | 0 | - | |
| 合計 | | 1,466 | | | 1,822 | - | 1,294 (1,078) | 360 | 623 | 465 | 113 | 111 | 65 | 1,183 (983) | 879 | 657 | 6 | 4 | 0 | - | |

(単位:人)

(ウ)震災対応特別訓練コース

(平成26年6月末日現在)

| 施設名 | 区分 訓練科目 | 当該年度定員 | 訓練期間 | 訓練開始月 | 応募者数 | 前年度繰越者 | 入校者数 | 年齢別入校者 | | | | 中途者数 | うち就職者 | 修了者数 | 就職状況 | | | | 次年度繰越者 | 実施場所または委託先事業所名 | |
|------------|------------|--------|--------|-------|------|--------|--------|--------|--------|--------|-------|------|-------|--------|------|------|----|------|--------|----------------|---|
| | | | | | | | | 29歳以下 | 30歳44歳 | 45歳59歳 | 60歳以上 | | | | 雇用 | うち関連 | 自営 | うち関連 | | | その他 |
| | | | | | | | | | | | | | | | | | | | | | |
| テクノアカデミー山 | 建設機械運転科 | 33 | 0.3月程度 | 12月 | 51 | - | 30 (0) | 0 | 10 | 15 | 5 | 1 | 0 | 29 (0) | 13 | 11 | 0 | 0 | 0 | - | (有)南湖建設機械講習所、石橋建設工業(株)、(株)北部日本自動車学校、(株)タイヘイドライバーズスクール |
| | 小計 | 33 | | | 51 | - | 30 (0) | 0 | 10 | 15 | 5 | 1 | 0 | 29 (0) | 13 | 11 | 0 | 0 | 0 | - | |
| テクノアカデミー会津 | 建設機械運転科 | 5 | 0.3月程度 | 12月 | 3 | - | 3 (0) | 0 | 1 | 1 | 1 | 0 | 0 | 3 (0) | 3 | 3 | 0 | 0 | 0 | - | (株)田島ドライビングスクール |
| | 小計 | 5 | | | 3 | - | 3 (0) | 0 | 1 | 1 | 1 | 0 | 0 | 3 (0) | 3 | 3 | 0 | 0 | 0 | - | |
| テクノアカデミー浜 | 建設機械運転科 | 20 | 0.3月程度 | 12月 | 26 | - | 18 (1) | 1 | 6 | 10 | 1 | 0 | 0 | 18 (1) | 12 | 10 | 0 | 0 | 0 | - | (株)原町中央自動車教習所 |
| | 小計 | 20 | | | 26 | - | 18 (1) | 1 | 6 | 10 | 1 | 0 | 0 | 18 (1) | 12 | 10 | 0 | 0 | 0 | - | |
| 合計 | | 58 | | | 80 | - | 51 (1) | 1 | 17 | 26 | 7 | 1 | 0 | 50 (1) | 28 | 24 | 0 | 0 | 0 | - | |

(単位:人)

(エ)知識等習得コース(複数年度 24年度開始)

(平成26年6月末日現在)

| 施設名 | 区分 訓練科目 | 当該年度定員 | 訓練期間 | 訓練開始月 | 応募者数 | 前年度繰越者 | 入校者数 | 年齢別入校者 | | | | 中退者数 | うち就職者 | 修了者数 | 就職状況 | | | | 次年度繰越者 | 実施場所または委託先事業所名 | | | | |
|----------------|-------------|--------|------|-------|-------|--------|------|--------|-------|-------|-------|------|-------|------|------|-------|-----|------|--------|----------------|-----|---|---|--------------------------------------|
| | | | | | | | | 29歳以下 | 30歳以下 | 45歳以上 | 60歳以上 | | | | 雇用 | うち関連 | 自営 | うち関連 | | | その他 | | | |
| | | | | | | | | | | | | | | | | | | | | | | | | |
| テクノアカデミー 郡山 | 基本パソコン入門科 | (50) | 3か月 | 2,3月 | (105) | 48 | 48 | (41) | (7) | (23) | (18) | (0) | 3 | 2 | 45 | (38) | 27 | 16 | 0 | 0 | 0 | 0 | — | 富士通エフ・オー・エム(株)、 (株)TMC経営支援センター |
| | 応用パソコン実践科 | (20) | 3か月 | 3月 | (30) | 20 | 20 | (16) | (5) | (12) | (3) | (0) | 0 | 0 | 20 | (16) | 18 | 13 | 0 | 0 | 0 | 0 | — | (資)カルチャーコミュニケーション |
| | 小計 | (70) | | | (135) | 68 | 68 | (57) | (12) | (35) | (21) | (0) | 3 | 2 | 65 | (54) | 45 | 29 | 0 | 0 | 0 | 0 | — | |
| テックアカデミー 会津 | 一般事務科 | (40) | 3か月 | 1~3月 | (38) | 34 | 34 | (28) | (11) | (10) | (11) | (2) | 3 | 1 | 31 | (26) | 21 | 10 | 0 | 0 | 0 | 0 | — | (株)トコム (株)テクニカルスタッフ |
| | 小計 | (40) | | | (38) | 34 | 34 | (28) | (11) | (10) | (11) | (2) | 3 | 1 | 31 | (26) | 21 | 10 | 0 | 0 | 0 | 0 | — | |
| テクノアカデミー 浜 | ビジネスパソコン基礎科 | (75) | 3か月 | 1,3月 | (70) | 56 | 56 | (52) | (11) | (24) | (18) | (3) | 3 | 3 | 53 | (49) | 33 | 33 | 0 | 0 | 0 | 0 | — | (株)飛馬、NPO法人うつくしまVST 相双支部、(株)アカデミー |
| | ビジネスパソコン実務科 | (25) | 3か月 | 1,2月 | (24) | 19 | 19 | (17) | (5) | (13) | (1) | (0) | 2 | 2 | 17 | (16) | 12 | 11 | 0 | 0 | 0 | 0 | — | (株)アカデミー |
| | 小計 | (100) | | | (94) | 75 | 75 | (69) | (16) | (37) | (19) | (3) | 5 | 5 | 70 | (65) | 45 | 44 | 0 | 0 | 0 | 0 | — | |
| 合計 | | (210) | | | (267) | 177 | 177 | (154) | (39) | (82) | (51) | (5) | 11 | 8 | 166 | (145) | 111 | 83 | 0 | 0 | 0 | 0 | — | |

(単位:人)

(オ)知識等習得コース(複数年度 25年度開始)

(平成26年6月末日現在)

| 施設名 | 区分 訓練科目 | 当該年度定員 | 訓練期間 | 訓練開始月 | 応募者数 | 前年度繰越者 | 入校者数 | 年齢別入校者 | | | | 中退者数 | うち就職者 | 修了者数 | 就職状況 | | | | 次年度繰越者 | 実施場所または委託先事業所名 | | | | | |
|-------------------|-------------|--------|------|-------|------|--------|------|--------|-------|-------|-------|------|-------|------|------|------|----|------|--------|----------------|-----|---|---|-----|---|
| | | | | | | | | 29歳以下 | 30歳以下 | 45歳以上 | 60歳以上 | | | | 雇用 | うち関連 | 自営 | うち関連 | | | その他 | | | | |
| | | | | | | | | | | | | | | | | | | | | | | | | | |
| テクノアカデミー (中通り) | 基本パソコン入門科 | 80 | 3か月 | 2,3月 | 152 | — | 81 | (72) | 22 | 35 | 20 | 4 | 0 | 0 | — | — | — | — | — | — | — | — | — | 81 | (株)TMC経営支援センター 富士通エフ・オー・エム(株) (株)エフコム |
| | 小計 | 80 | | | 152 | — | 81 | (72) | 22 | 35 | 20 | 4 | 0 | 0 | — | — | — | — | — | — | — | — | — | 81 | |
| テクノアカデミー (いわき) | ビジネスパソコン基礎科 | 20 | 3か月 | 2月 | 27 | — | 20 | (15) | 3 | 11 | 6 | 0 | 0 | 0 | — | — | — | — | — | — | — | — | — | 20 | (株)飛馬 |
| | ビジネスパソコン実務科 | 15 | 3か月 | 3月 | 25 | — | 20 | (19) | 5 | 10 | 5 | 0 | 1 | 0 | — | — | — | — | — | — | — | — | — | 19 | (株)アカデミー |
| | 小計 | 35 | | | 52 | — | 40 | (34) | 8 | 21 | 11 | 0 | 1 | 0 | — | — | — | — | — | — | — | — | — | 39 | |
| テクノアカデミー 会津 | パソコン事務基礎科 | 28 | 3か月 | 1,2月 | 38 | — | 29 | (16) | 6 | 12 | 11 | 0 | 1 | 0 | — | — | — | — | — | — | — | — | — | 28 | (株)トコム、 会津若松商団地協同組合 |
| | パソコン簿記科 | 12 | 3か月 | 3月 | 19 | — | 15 | (14) | 5 | 6 | 4 | 0 | 0 | 0 | — | — | — | — | — | — | — | — | — | 15 | (有)ネクセス・ゲート |
| | 小計 | 40 | | | 57 | — | 44 | (30) | 11 | 18 | 15 | 0 | 1 | 0 | — | — | — | — | — | — | — | — | — | 43 | |
| テクノアカデミー 浜 | 介護員養成科 | 12 | 3か月 | 2月 | 5 | — | 5 | (2) | 1 | 2 | 2 | 0 | 0 | 0 | — | — | — | — | — | — | — | — | — | 5 | (株)ニデイ学園 |
| | ビジネスパソコン基礎科 | 13 | 3か月 | 3月 | 13 | — | 12 | (10) | 3 | 6 | 2 | 1 | 0 | 0 | — | — | — | — | — | — | — | — | — | 12 | NPO法人うつくしまVST相双支部 |
| | 小計 | 25 | | | 18 | — | 17 | (12) | 4 | 8 | 4 | 1 | 0 | 0 | — | — | — | — | — | — | — | — | — | 17 | |
| 合計 | | 180 | | | 279 | — | 182 | (148) | 45 | 82 | 50 | 5 | 2 | 0 | — | — | — | — | — | — | — | — | — | 180 | |

(単位:人)

(カ) 高度職業訓練の専門短期課程等(在職者訓練)

在職者を対象にキャリア形成に必要な高度技能・知識を習得するための訓練を実施する。

【平成26年度計画】

| 施設名 | 訓練科名 | コース数 | 訓練時間 | 年間延べ定員(人) | 施設内外 |
|----------------|-------------|------|-------|-----------|-------|
| テクノアカデミー 郡山 | 生産技術科 | 1 | 12時間 | 10 | 施設内訓練 |
| | オーダーメイド設定科 | 2 | 24時間 | 10 | 〃 |
| | 生産技術科 | 2 | 24時間 | 20 | 施設外訓練 |
| | 建築図面作成科 | 1 | 12時間 | 10 | 〃 |
| | オーダーメイド設定科 | 2 | 24時間 | 10 | 〃 |
| | 小計 | 8 | 96時間 | 60 | |
| テクノアカデミー 会津 | 電気技術科 | 1 | 12時間 | 15 | 施設内訓練 |
| | 工場管理科 | 1 | 12時間 | 15 | 〃 |
| | 経営実務科 | 2 | 24時間 | 25 | 〃 |
| | ホテル・旅館科 | 1 | 12時間 | 10 | 〃 |
| | 小計 | 5 | 60時間 | 65 | |
| テクノアカデミー 浜 | 電気技術科 | 2 | 24時間 | 12 | 施設内訓練 |
| | ビジネスマネジメント科 | 2 | 30時間 | 24 | 〃 |
| | 工場管理科 | 1 | 14時間 | 10 | 〃 |
| | オーダーメイド設定科 | 1 | 7時間 | 15 | 施設外訓練 |
| | 小計 | 6 | 75時間 | 61 | |
| 合計 | | 19 | 231時間 | 186 | |

【平成25年度実績】

| 施設名 | 訓練科名 | コース数 | 訓練時間 | 延べ受講者数(人) | 備考 |
|----------------|-------------|------|-------|-----------|-------|
| テクノアカデミー 郡山 | 工場管理科 | 1 | 12時間 | 3 | |
| | 生産技術科 | 4 | 54時間 | 23 | |
| | 生産技術科 | 2 | 12時間 | 20 | 施設外訓練 |
| | 小計 | 7 | 78時間 | 46 | |
| テクノアカデミー 会津 | 電気技術科 | 1 | 12時間 | 8 | |
| | ビジネスマネジメント科 | 1 | 12時間 | 7 | |
| | 工場管理科 | 1 | 12時間 | 6 | |
| | 小計 | 3 | 36時間 | 21 | |
| テクノアカデミー 浜 | 工場管理科 | 1 | 14時間 | 10 | |
| | ビジネスマネジメント科 | 2 | 28時間 | 20 | |
| | ビジネスマネジメント科 | 1 | 14時間 | 10 | 施設外訓練 |
| | 小計 | 4 | 56時間 | 40 | |
| 合計 | | 14 | 170時間 | 107 | |

(キ) 普通職業訓練の短期課程等(在職者訓練)

在職者を対象にキャリア形成に必要な技能・知識を習得するための訓練を実施する。

【平成26年度計画】

| 施設名 | 訓練科名 | コース数 | 訓練時間 | 年間延べ 定員(人) | 施設内外 |
|----------------|------------|-------|-------|---------------|-------|
| テカリアカデミー 郡山 | 機械加工科 | 4 | 60時間 | 20 | 施設内訓練 |
| | 電気工事科 | 2 | 42時間 | 20 | 〃 |
| | コンピュータ制御科 | 2 | 24時間 | 20 | 〃 |
| | 建築図面作成科 | 2 | 24時間 | 15 | 〃 |
| | 溶接科 | 1 | 12時間 | 10 | 〃 |
| | オーダーメイド設定科 | 1 | 12時間 | 10 | 〃 |
| | 溶接科 | 1 | 12時間 | 10 | 施設外訓練 |
| | 工場管理科 | 2 | 24時間 | 20 | 〃 |
| | 建築図面作成科 | 1 | 12時間 | 10 | 〃 |
| | 住宅設備機器科 | 1 | 12時間 | 5 | 〃 |
| | オーダーメイド設定科 | 2 | 24時間 | 20 | 〃 |
| | 小 計 | 19 | 258時間 | 160 | |
| テカリアカデミー 会津 | 電気工事科 | 5 | 60時間 | 70 | 施設内訓練 |
| | 建築製図科 | 2 | 24時間 | 24 | 〃 |
| | 工場管理科 | 2 | 24時間 | 20 | 〃 |
| | OA事務科 | 2 | 24時間 | 20 | 〃 |
| | 経営実務科 | 1 | 12時間 | 10 | 〃 |
| | ボイラー運転科 | 1 | 15時間 | 10 | 〃 |
| | オーダーメイド設定科 | 1 | 12時間 | 10 | 〃 |
| | 小 計 | 14 | 171時間 | 164 | |
| テカリアカデミー 浜 | 電気工事科 | 1 | 24時間 | 6 | 施設内訓練 |
| | 建築製図科 | 1 | 14時間 | 6 | 〃 |
| | 工場管理科 | 2 | 27時間 | 12 | 〃 |
| | OAシステム科 | 5 | 78時間 | 70 | 〃 |
| | オーダーメイド設定科 | 3 | 36時間 | 30 | 施設外訓練 |
| | 小 計 | 12 | 179時間 | 124 | |
| 合 計 | 45 | 608時間 | 448 | | |

【平成25年度実績】

| 施設名 | 訓練科名 | コース数 | 訓練時間 | 延べ受講者数 (人) | 備 考 |
|-----------------|-------------|------|-------|---------------|-------|
| テックアカデミー 郡 山 | 溶接科 | 5 | 66時間 | 32 | |
| | 電気工事科 | 5 | 108時間 | 62 | |
| | 建設設計科 | 3 | 78時間 | 10 | |
| | 工場管理科 | 2 | 24時間 | 12 | |
| | 電子機器科 | 1 | 24時間 | 5 | |
| | 機械加工科 | 5 | 60時間 | 33 | |
| | 建築図面作成科 | 4 | 48時間 | 10 | |
| | ビジネスマネジメント科 | 1 | 12時間 | 10 | |
| | 電気工事科 | 1 | 18時間 | 2 | 施設外訓練 |
| | 電子機器科 | 2 | 4時間 | 20 | 〃 |
| | コンピュータ制御科 | 2 | 24時間 | 15 | 〃 |
| | ビジネスマネジメント科 | 1 | 12時間 | 7 | 〃 |
| | 小 計 | 32 | 478時間 | 218 | |
| テックアカデミー 会 津 | 電気工事科 | 2 | 30時間 | 34 | |
| | 建築製図科 | 2 | 24時間 | 15 | |
| | 工場管理科 | 1 | 12時間 | 7 | |
| | 電気技術科 | 1 | 12時間 | 12 | |
| | 経営実務科 | 1 | 12時間 | 21 | |
| | 小 計 | 7 | 90時間 | 89 | |
| テックアカデミー 浜 | 電気制御回路組立科 | 1 | 18時間 | 6 | |
| | 電気工事科 | 2 | 40時間 | 9 | |
| | 建築製図科 | 1 | 14時間 | 6 | |
| | 工場管理科 | 1 | 14時間 | 7 | |
| | OAシステム科 | 5 | 96時間 | 64 | |
| | 小 計 | 10 | 182時間 | 92 | |
| 合 計 | | 49 | 750時間 | 399 | |

(2) 独立行政法人高齢・障害・求職者雇用支援機構職業能力開発促進センター

ア 普通職業訓練の短期課程(施設内訓練)

離転職者を対象に必要な技能・知識を習得するための訓練を実施する。

【平成26年度計画】

- ・アビリティコース(6か月)
- ・短期デュアル(6か月)若年者訓練

| 施設名 | 訓練科 | 年間延べ定員(人) | 訓練期間 | 年間開始月 | 施設内外 |
|-----------------|----------------------------------|-----------|------|-----------|-------|
| 福島職業能力開発促進センター | アビリティ テクニカルオペレーション科 | 60 | 6か月 | 4,7,10,1月 | 施設内訓練 |
| | テクニカルメタルワーク科 | 60 | 6か月 | 6,9,12,3月 | 施設内訓練 |
| | 電気設備科 | 60 | 6か月 | 4,7,10,1月 | 施設内訓練 |
| | 住宅リフォーム技術科 | 60 | 6か月 | 4,7,10,1月 | 施設内訓練 |
| | 制御技術科 | 30 | 6か月 | 6,12月 | 施設内訓練 |
| | 工場管理技術科 | 60 | 6か月 | 5,8,11,2月 | 施設内訓練 |
| | 若年者 NC技術科 (短期デュアルコース) | 30 | 6か月 | 7,1月 | 施設内訓練 |
| | 橋渡 橋渡し訓練 (統合型) | ※ 24 | 1か月 | 6,12月 | 施設内訓練 |
| | 震災復興 住宅電気・配管設備施工科 | 48 | 6か月 | 9,3月 | 施設内訓練 |
| | 住宅内装計画科 | 48 | 6か月 | 6,12月 | 施設内訓練 |
| 小計 | | 456 | | | |
| いわき職業能力開発促進センター | アビリティ テクニカルオペレーション科 | 60 | 6か月 | 4,7,10,1月 | 施設内訓練 |
| | 金属加工科 | 30 | 6か月 | 6,12月 | 施設内訓練 |
| | 電気設備科 | 30 | 6か月 | 4,10月 | 施設内訓練 |
| | 若年者 電気設備科 (短期デュアルコース) | 30 | 6か月 | 9,3月 | 施設内訓練 |
| | 橋渡 橋渡し訓練 (統合型) | ※ 12 | 1か月 | 8,2月 | 施設内訓練 |
| | 復興 建築CAD・リフォーム計画科 (震災復興訓練) | 60 | 6か月 | 5,8,11,2月 | 施設内訓練 |
| 小計 | | 210 | | | |
| 会津職業能力開発促進センター | アビリティ 住宅リフォーム技術科 | 72 | 6か月 | 4,7,10,1月 | 施設内訓練 |
| | テクニカルオペレーション科 | 42 | 6か月 | 5,8,11,2月 | 施設内訓練 |
| | 生産システムサービス技術科 | 30 | 6か月 | 6,12月 | 施設内訓練 |
| | 若年者 機械加工技術科 (短期デュアルコース) | 18 | 6か月 | 8,2月 | 施設内訓練 |
| | 橋渡 橋渡し訓練 (統合型) | ※ 12 | 1か月 | 7,1月 | 施設内訓練 |
| | 復興 住宅電気設備科 (震災復興訓練) | 40 | 6か月 | 9,3月 | 施設内訓練 |
| 小計 | | 202 | | | |
| 合計 | | 868 | | | |

※各小計、合計の数値は「橋渡し訓練(統合型)」の数値は算入していない。

【平成25年度実績】

- ・アビリティコース(6か月)
- ・短期デュアル(6か月)若年者訓練

(単位:人)
(平成26年6月末日現在)

| 施設名 | 区分 訓練科目 | 当該年度定員 | 訓練期間 | 訓練開始年月 | 応募者数 | 前年度繰越者 | 入学者数 | 年齢別入学者 | | | | 中退者数 | うち就職者 | 修了者数 | 就職状況 | | | | | 次年度繰越者数 | | |
|-----------------|--------------------------|--------|------|-----------|------|--------|------|--------|---------|---------|-------|------|-------|------|------|-------|-----|------|-----|---------|-----|-----|
| | | | | | | | | 29歳以下 | 30歳～44歳 | 45歳～59歳 | 60歳以上 | | | | 雇用 | うち関連 | 自営 | うち関連 | その他 | | | |
| | | | | | | | | () | () | () | () | | | | () | () | () | () | () | | () | () |
| 福島職業能力開発促進センター | テクニカルオペレーション科 | 0 | 6か月 | H25.1月 | 0 | 15 | 0 | (0) | 0 | 0 | 0 | 0 | 0 | 15 | (2) | 14 | 8 | 0 | 0 | 0 | 0 | 0 |
| | テクニカルオペレーション科 | 72 | 6か月 | 4,7,10,1月 | 69 | 0 | 60 | (16) | 13 | 30 | 10 | 7 | 6 | 3 | 40 | (11) | 36 | 25 | 0 | 0 | 0 | 14 |
| | 機械加工科(短期デュアルコース) | 0 | 6か月 | 3月 | 0 | 7 | 0 | (0) | 0 | 0 | 0 | 0 | 1 | 0 | 6 | (1) | 6 | 6 | 0 | 0 | 0 | 0 |
| | テクニカルメタルワーク科 | 72 | 6か月 | 6,9,12,3月 | 36 | 14 | 33 | (1) | 12 | 13 | 7 | 1 | 5 | 4 | 25 | (0) | 22 | 9 | 1 | 0 | 0 | 17 |
| | 電気・通信施工技術科 | 80 | 6か月 | 4,7,10,1月 | 52 | 13 | 47 | (2) | 16 | 13 | 14 | 4 | 8 | 4 | 42 | (2) | 33 | 23 | 0 | 0 | 0 | 10 |
| | 住宅リフォーム技術科 | 80 | 6か月 | 4,7,10,1月 | 53 | 3 | 48 | (20) | 5 | 22 | 16 | 5 | 7 | 4 | 27 | (11) | 22 | 16 | 1 | 1 | 0 | 17 |
| | 制御技術科 | 40 | 6か月 | 6,12月 | 24 | 6 | 19 | (1) | 5 | 8 | 5 | 1 | 4 | 3 | 13 | (2) | 7 | 5 | 0 | 0 | 0 | 8 |
| | 生産システム技術科 | 0 | 6か月 | H25.3月 | 0 | 9 | 0 | (0) | 0 | 0 | 0 | 0 | 1 | 0 | 9 | (0) | 6 | 4 | 0 | 0 | 0 | 0 |
| | 生産システム技術科(短期デュアルコース) | 0 | 6か月 | H25.3月 | 0 | 4 | 0 | (0) | 0 | 0 | 0 | 0 | 1 | 1 | 3 | (0) | 2 | 2 | 0 | 0 | 0 | 0 |
| | 工場管理技術科 | 72 | 6か月 | 5,8,11,2月 | 62 | 24 | 57 | (7) | 8 | 30 | 13 | 6 | 13 | 8 | 51 | (7) | 40 | 25 | 0 | 0 | 0 | 17 |
| 若年者訓練 | 機械加工科(短期デュアルコース) | 36 | 6か月 | 9,1月 | 16 | - | 16 | (0) | 4 | 12 | 0 | 0 | 1 | 1 | 7 | (0) | 7 | 6 | 0 | 0 | 0 | 8 |
| | 生産システム技術科(短期デュアルコース) | 36 | 6か月 | 9,1月 | 10 | - | 10 | (0) | 4 | 6 | 0 | 0 | 1 | 1 | 5 | (0) | 4 | 3 | 0 | 0 | 0 | 4 |
| 震災復興 | 橋渡し訓練(統合型) | ※72 | 1か月 | 8,12月 | 26 | - | 26 | (0) | 8 | 18 | 0 | 0 | 0 | 0 | 26 | (0) | 0 | 0 | 0 | 0 | 0 | 0 |
| | 住宅電気配管設備施工科 | 48 | 6か月 | 9,3月 | 37 | 13 | 29 | (1) | 9 | 7 | 10 | 3 | 2 | 1 | 24 | (1) | 22 | 15 | 0 | 0 | 0 | 15 |
| | 住宅内装計画科 | 48 | 6か月 | 6,12月 | 41 | 11 | 38 | (26) | 7 | 14 | 15 | 2 | 4 | 2 | 30 | (17) | 25 | 11 | 1 | 1 | 0 | 15 |
| 小計 | | 584 | | | 400 | 119 | 357 | 74 | 83 | 155 | 90 | 29 | 54 | 32 | 297 | 54 | 246 | 158 | 3 | 2 | 0 | 125 |
| いわき職業能力開発促進センター | テクニカルオペレーション科 | 60 | 6か月 | 4,7,10,1月 | 40 | 5 | 36 | (5) | 15 | 17 | 4 | 0 | 11 | 9 | 24 | (4) | 19 | 17 | 0 | 0 | 0 | 6 |
| | 金属加工科 | 72 | 6か月 | 6,9,12,3月 | 25 | 8 | 25 | (1) | 8 | 12 | 4 | 1 | 2 | 2 | 20 | (0) | 19 | 16 | 0 | 0 | 0 | 11 |
| | 電気設備科 | 72 | 6か月 | 4,7,10,1月 | 48 | 7 | 45 | (2) | 14 | 19 | 11 | 1 | 10 | 9 | 31 | (0) | 20 | 10 | 2 | 0 | 0 | 11 |
| | 住宅サービス科 | 0 | | H25年度で廃止 | | 15 | | | | | | | 1 | 0 | 14 | (3) | 11 | 5 | 1 | 1 | 0 | - |
| | 電気設備科(短期デュアルコース) | 30 | 6か月 | 9,3月 | 19 | 8 | 19 | (1) | 10 | 9 | 0 | 0 | 5 | 3 | 16 | (0) | 14 | 12 | 0 | 0 | 0 | 6 |
| | 橋渡し訓練(統合型) | ※30 | 1か月 | 8,2月 | 16 | 0 | 16 | (1) | 9 | 7 | 0 | 0 | 0 | 0 | 16 | (1) | - | - | - | - | - | - |
| 復興 | 建築CAD・リフォーム計画科(震災復興訓練) | 45 | 6か月 | 8,11,2月 | 71 | 18 | 45 | (23) | 12 | 23 | 9 | 1 | 13 | 11 | 27 | (21) | 23 | 13 | 0 | 0 | 0 | 23 |
| 小計 | | 279 | | | 203 | 61 | 170 | (32) | 59 | 80 | 28 | 3 | 42 | 34 | 132 | (28) | 106 | 73 | 3 | 1 | 0 | 57 |
| 会津職業能力開発促進センター | 住宅リフォーム技術科 | 54 | 6か月 | 4,7,10,1月 | 69 | 5 | 65 | (15) | 7 | 13 | 31 | 14 | 12 | 11 | 46 | (9) | 36 | 20 | 1 | 0 | 0 | 12 |
| | テクニカルオペレーション科 | 54 | 6か月 | 5,8,11,2月 | 39 | 13 | 37 | (6) | 12 | 20 | 5 | 0 | 14 | 13 | 23 | (3) | 20 | 5 | 1 | 1 | 0 | 13 |
| | 生産システムサービス技術科 | 72 | 6か月 | 6,9,12,3月 | 41 | 28 | 39 | (8) | 10 | 18 | 10 | 1 | 10 | 7 | 43 | (10) | 38 | 23 | 1 | 0 | 0 | 14 |
| | 住宅リフォーム技術科(短期デュアルコース) | 18 | 6か月 | 7,1月 | 4 | 5 | 4 | (1) | 1 | 3 | 0 | 0 | 2 | 1 | 7 | (2) | 5 | 2 | 1 | 0 | 0 | 0 |
| | テクニカルオペレーション科(短期デュアルコース) | 18 | 6か月 | 8,2月 | 6 | 6 | 6 | (1) | 5 | 1 | 0 | 0 | 2 | 1 | 7 | (0) | 6 | 1 | 0 | 0 | 0 | 3 |
| | 橋渡し訓練(統合型) | ※36 | 1か月 | 6,7,12,1月 | 6 | 0 | 6 | (2) | 2 | 4 | 0 | 0 | 0 | 0 | 6 | (2) | - | - | - | - | - | 0 |
| 復興 | 住宅電気設備科 | 40 | 6か月 | 8,2月 | 27 | 10 | 25 | (1) | 2 | 6 | 15 | 2 | 5 | 5 | 17 | (1) | 14 | 4 | 0 | 0 | 0 | 13 |
| 小計 | | 256 | | | 186 | 67 | 176 | (32) | 37 | 61 | 61 | 17 | 45 | 38 | 143 | (25) | 119 | 55 | 4 | 1 | 0 | 55 |
| 合計 | | 1,119 | | | 789 | 247 | 703 | (138) | 179 | 296 | 179 | 49 | 141 | 104 | 572 | (107) | 471 | 286 | 10 | 4 | 0 | 237 |

()内は女性の人数

※各小計、合計の数値は「橋渡し訓練(統合型)」の数値は算入していない。

イ 高度職業訓練の専門短期課程(在職者訓練)(施設内訓練)

在職者を対象にキャリア形成に必要な技能・知識を習得するための高度な訓練を実施する。

【平成26年度計画】

| 施設名 | 訓練系 | コース数 | 年間延べ定員(人) | 合計訓練時間 | 施設内外 |
|-----------------|--------|-------|-----------|---------|-------|
| 福島職業能力開発促進センター | 機械系 | 29 | 305 | 543時間 | 施設内訓練 |
| | 電気・電子系 | 25 | 255 | 384時間 | 施設内訓練 |
| | 居住系 | 0 | 0 | 0時間 | 施設内訓練 |
| | その他 | 0 | 0 | 0時間 | 施設内訓練 |
| 小計 | | 54コース | 560人 | 927時間 | |
| いわき職業能力開発促進センター | 機械系 | 9 | 90 | 138時間 | 施設内訓練 |
| | 電気・電子系 | 4 | 40 | 72時間 | 施設内訓練 |
| 小計 | | 13コース | 130人 | 210時間 | |
| 会津職業能力開発促進センター | 機械系 | 5 | 80 | 156時間 | 施設内訓練 |
| | 電気・電子系 | 4 | 40 | 72時間 | 施設内訓練 |
| | 居住系 | 1 | 10 | 18時間 | 施設内訓練 |
| 小計 | | 10コース | 130人 | 246時間 | |
| 合計 | | 77コース | 820人 | 1,383時間 | |

【平成25年度実績】

| 施設名 | 訓練系 | 計 画 | | 実 績 | | | 合計訓練時間 | 施設内外 |
|-----------------|--------|--------|--------|-------|------|------|---------|-------|
| | | コース数 | 総定員 | コース数 | 受講者数 | 修了者数 | | |
| 福島職業能力開発促進センター | 機械系 | 42 | 435 | 40 | 244 | 243 | 744時間 | 施設内訓練 |
| | 電気・電子系 | 40 | 405 | 26 | 219 | 206 | 393時間 | 施設内訓練 |
| | 居住系 | 0 | 0 | 0 | 0 | 0 | 0時間 | 施設内訓練 |
| | その他 | 0 | 0 | 0 | 0 | 0 | 0時間 | 施設内訓練 |
| 小計 | | 82コース | 840人 | 66コース | 463人 | 449人 | 1,137時間 | |
| いわき職業能力開発促進センター | 機械系 | 9 | 90 | 14 | 123 | 121 | 180時間 | 施設内訓練 |
| | 電気・電子系 | 4 | 40 | 3 | 24 | 20 | 42時間 | 施設内訓練 |
| | 居住系 | 0 | 0 | 0 | 0 | 0 | 0時間 | 施設内訓練 |
| 小計 | | 13コース | 130人 | 17コース | 147人 | 141人 | 222時間 | |
| 会津職業能力開発促進センター | 機械系 | 6 | 95 | 5 | 50 | 50 | 162時間 | 施設内訓練 |
| | 電気・電子系 | 3 | 30 | 3 | 6 | 5 | 48時間 | 施設内訓練 |
| | 居住系 | 2 | 20 | 2 | 7 | 6 | 42時間 | 施設内訓練 |
| 小計 | | 11コース | 145人 | 10コース | 63人 | 61人 | 252時間 | |
| 合計 | | 106コース | 1,115人 | 93コース | 673人 | 651人 | 1,611時間 | |

③母子家庭の母等の職業的自立促進コース

就労経験がないか又は就労経験に乏しい母子家庭の母等に就職に必要な知識・技能の習得を図るため、職業訓練を委託し実施する。

【平成26年度計画】

(単位:人)

| 施設名 | 訓練科 | 定員(人) | 訓練期間 | 訓練開始月 | 備考 |
|------------|------------|-------|------|--------|----|
| テクノアカデミー郡山 | パソコン基礎科 ほか | 4 | 3か月 | 5月～12月 | |
| 小計 | | 4 | | | |
| テクノアカデミー会津 | パソコン基礎科 ほか | 3 | 3か月 | 4月～12月 | |
| 小計 | | 3 | | | |
| テクノアカデミー浜 | パソコン基礎科 ほか | 3 | 3か月 | 5月～12月 | |
| 小計 | | 3 | | | |
| 合計 | | 10 | | | |

【平成25年度実績】

(単位:人)

(平成26年6月末日現在)

| 施設名 | 訓練科目 | 定員 | 訓練期間 | 訓練開始月 | 応募者数 | 入学者数 | 中退者数 | うち就職者 | 修了者数 | 就職者数 | 備考 |
|------------|-------------|----|------|-------|------|------|------|-------|------|------|-------------|
| | | | | | | | | | | | |
| テクノアカデミー郡山 | ビジネスパソコン基礎科 | 3 | 3か月 | 5, 6月 | 3 | 3 | 0 | 0 | 3 | 2 | (株)飛馬 |
| | 医療事務科 | 1 | 3か月 | 5月 | 1 | 1 | 0 | 0 | 1 | 1 | (株)ニチイ学館 |
| | 小計 | 4 | | | 4 | 4 | 0 | 0 | 4 | 3 | |
| テクノアカデミー会津 | パソコン簿記科 | 2 | 3か月 | 4月 | 2 | 2 | 0 | 0 | 2 | 1 | (有)ネクセス・ゲート |
| | パソコン事務基礎科 | 2 | 3か月 | 4月 | 2 | 2 | 0 | 0 | 2 | 2 | (株)オノデラ |
| | 小計 | 4 | | | 4 | 4 | 0 | 0 | 4 | 3 | |
| テクノアカデミー浜 | ビジネスパソコン基礎科 | 2 | 3か月 | 6,12月 | 2 | 2 | 0 | 0 | 2 | 2 | (株)ソフトパレット |
| | 小計 | 2 | | | 2 | 2 | 0 | 0 | 2 | 2 | |
| 合計 | | 10 | | | 10 | 10 | 0 | 0 | 10 | 8 | |

④ 障がい者委託訓練事業(多様な委託先活用による障がい者雇用促進)

障がい者の雇用促進に資するため、企業、社会福祉法人、NPO、民間教育訓練期間等地域の多様な委託先を活用し、障がい者の能力、適性及び地域の障がい者雇用ニーズに対応した委託訓練を実施する。

【平成26年度計画】

| 施設名 | 訓練科 | 定員(人) | 訓練期間 | 訓練開始月 | 備考 |
|---------------------|--|-------|------|---------|----|
| テクノアカデミー郡山 | 基本パソコン入門科 | 20 | 3ヶ月 | | |
| | ビジネスパソコン基礎科 | | | | |
| 小 計 | | 20 | | | |
| テクノアカデミー郡山 | 応用パソコン実践科 | 5 | 3ヶ月 | | |
| | ビジネスパソコン実践科 | | | | |
| 小 計 | | 5 | | | |
| テクノアカデミー郡山 | ビジネスマナー実践科 IT基礎科 (障害者向けデュアルシステム) | 10 | 3ヶ月 | | |
| 小 計 | | 10 | | | |
| テクノアカデミー会津 | 簿記初級科 | 8 | 3か月 | | |
| | パソコン基礎科 | | | | |
| | パソコン応用科 | | | | |
| 小 計 | | 8 | | | |
| テクノアカデミー浜 | ビジネスパソコン基礎科 | 10 | 3ヶ月 | | |
| 小 計 | | 10 | | | |
| テクノアカデミー 郡山・会津・浜 | 事業主委託訓練 | 13 | 3ヶ月 | 随時 | |
| 小 計 | | 13 | | | |
| テクノアカデミー 郡山・会津・浜 | 未定 (特別支援学校早期訓練コース) | 4 | 1か月 | 10月以降随時 | |
| 合 計 | | 70 | | | |

【平成25年度実績】

(単位:人)

(平成26年6月末日現在)

| 施設名 | 訓練科目 | 当該年度定員 | 訓練期間 | 訓練開始月 | 応募者数 | 前年度繰越者 | 入学者数 | 中退者数 | うち就職者 | 修了者数 | 就職者数 | 備考 |
|------------|--------------|--------|------|-------------|------|--------|------|------|-------|------|------|----|
| | | | | | | | | | | | | |
| | 販売・物流科 | 3ヶ月 | 8月 | 1 | 0 | 1 | 0 | 0 | 1 | 0 | | |
| | 菓子製造補助科 | 1ヶ月 | 2月 | 1 | 0 | 1 | 0 | 0 | 1 | 1 | | |
| | 小計 | 25 | | | 9 | 0 | 9 | 0 | 0 | 9 | 5 | |
| テクノアカデミー会津 | パソコン事務基礎科第1回 | 10 | 3か月 | 4,6,7,8,10月 | 8 | 0 | 5 | 0 | 0 | 5 | 3 | |
| | パソコン簿記科 | | 3か月 | 8月 | 1 | 0 | 1 | 0 | 0 | 1 | 1 | |
| | 調理補助科 | | 3か月 | 6月 | 1 | 0 | 1 | 0 | 0 | 1 | 1 | |
| | 組立製造科 | | 3か月 | 11,1月 | 3 | 0 | 3 | 1 | 0 | 2 | 1 | |
| | 業務補助科 | | 3か月 | 1月 | 2 | 0 | 2 | 0 | 0 | 2 | 2 | |
| | 小計 | 10 | | | 15 | 0 | 12 | 1 | 0 | 11 | 8 | |
| テクノアカデミー浜 | 清掃科 | 16 | 1ヶ月 | 6月 | 1 | 0 | 1 | 0 | 0 | 1 | 1 | |
| | 介護科 | | 3か月 | 9月 | 1 | 0 | 1 | 0 | 0 | 1 | 1 | |
| | ステンレス加工科 | | 3か月 | 10月 | 1 | 0 | 1 | 0 | 0 | 1 | 1 | |
| | 縫製科 | | 3か月 | 12月 | 1 | 0 | 1 | 0 | 0 | 1 | 0 | |
| | 水産物加工科 | | 2か月 | 2月 | 1 | 0 | 1 | 0 | 0 | 1 | 1 | |
| | 小計 | 16 | | | 5 | 0 | 5 | 0 | 0 | 5 | 4 | |
| 合計 | | 51 | | | 29 | 0 | 26 | 1 | 0 | 25 | 17 | |

⑤ 障がい者職業能力開発事業

テクノアカデミー郡山を障がい者職業能力開発事業の地域拠点として位置づけるとともに、知的障がい者に対する職業訓練を実施する。

【平成26年度計画】

| 施設名 | 訓練科 | 定員(人) | 訓練期間 | 訓練開始月 | 施設内外 |
|------------|-------|-------|------|-------|-------|
| テクノアカデミー郡山 | 総合実務科 | 10 | 12か月 | 4月 | 施設内訓練 |

【平成25年度実績】

(単位:人)

(平成26年6月末日現在)

| 施設名 | 訓練科目 | 定員 | 訓練期間 | 訓練開始月 | 応募者数 | 入学者数 | 中退者数 | うち就職者 | 修了者数 | 就職者数 | 備考 |
|------------|-------|----|------|-------|------|------|------|-------|------|------|----|
| テクノアカデミー郡山 | 総合実務科 | 10 | 11か月 | 4月 | 9 | 7 | 1 | 1 | 6 | 6 | |

3 認定職業訓練実施状況の推移／認定職業訓練施設一覧

(1) 認定職業訓練実施状況

| 年度 | 実施校数 | 訓練生数 | | 年度 | 実施校数 | 訓練生数 | | | |
|----|------|------|-------|----|------|------|-----|------|-----|
| | | 普通課程 | 短期課程 | | | 普通課程 | | 短期課程 | |
| 63 | 18 | 400 | 1,073 | 14 | 19 | 394 | | 747 | |
| 元 | 18 | 335 | 1,049 | 15 | 21 | 366 | | 745 | |
| 2 | 20 | 334 | 1,052 | 16 | 21 | 384 | | 707 | |
| 3 | 19 | 411 | 1,060 | 17 | 21 | 366 | | 776 | |
| 4 | 19 | 533 | 1,106 | 18 | 22 | 268 | | 735 | |
| 5 | 21 | 619 | 1,069 | 19 | 21 | 293 | | 729 | |
| 6 | 20 | 637 | 1,107 | 20 | 19 | 248 | | 469 | |
| 7 | 20 | 680 | 1,171 | 21 | 18 | 241 | | 475 | |
| 8 | 20 | 669 | 1,300 | 22 | 18 | 241 | | 479 | |
| 9 | 19 | 538 | 1,632 | 23 | 17 | 214 | | 407 | |
| 10 | 19 | 534 | 2,156 | | | 当初 | 実績 | 当初 | 実績 |
| 11 | 22 | 556 | 1,755 | | | 24 | 16 | 244 | 209 |
| 12 | 20 | 528 | 1,434 | 25 | 16 | 226 | 204 | 344 | 305 |
| 13 | 19 | 447 | 963 | 26 | 15 | 221 | | 322 | |

※平成24年度分より当初計画訓練生数(4月末)及び年度末現在の実績数を表示する。

※補助対象外の訓練生数を含む。

(2) 認定職業訓練施設一覧

① 共同認定職業訓練施設

| 認定訓練校 (法人設立年月日) | 代表者氏名 | 主たる事業所の所在地 及び電話番号 | 構成事業主数 | 訓練開始 年月日 | 認定 年月日 |
|---|-----------------------------|---|--------|-------------|-----------|
| 福島共同高等職業訓練校 〔職業訓練法人 福島職業訓練技能協会 (49. 4.28)〕 | 会長 古溝 忠一 校長 小手森 重勝 | 〒960-0103 福島市本内字南街道下35-1 (024) 553-3077 | 114 | S30.10. 1 | S33. 7. 1 |
| 福島県技能士会連合会 | 会長 沼 昇一 | 〒960-8043 福島市中町8番2号 (024) 523-1755 | 867 | S55. 4. 1 | S55. 4.15 |
| 郡山高等職業能力開発校 〔職業訓練法人 郡山職業訓練協会 (48. 4.20)〕 | 会長 大橋 弘信 校長 大桃 勝治 | 〒963-8017 郡山市長者3-2-19 (024) 932-5281 | 72 | S33. 4. 1 | S34. 4. 2 |

[上段:㊸実績、下段:㊹計画(4/30現在)]

| 訓練課程 | 専攻科目 | 訓練期間 | 訓練生数 | | | | 訓練施設 | 備考 |
|------|-----------|------|----------|----------|----------|-----------|--|---|
| | | | 1年 | 2年 | 3年 | 計 | | |
| 普通課程 | 木造建築科 | 3年 | 1 3 | 3 1 | 2 3 | 6 7 | 鉄骨造2階建 教室(3) 118.8㎡ 実習場(4) 501.12㎡ 福島市所有 継続的借用 | 労働大臣表彰 (建築) S40.11.9 S49.11.1 |
| | 左官・タイル施工科 | 3年 | 1 3 | 3 2 | 0 2 | 4 7 | | |
| | 建築塗装科 | 3年 | 8 2 | 1 8 | 1 1 | 10 11 | | |
| | 建築板金科 | 3年 | 1 1 | 2 1 | 0 2 | 3 4 | | |
| | 畳科 | 3年 | 0 6 | 0 0 | 0 0 | 0 6 | | |
| | 計 | | 11 15 | 9 12 | 3 8 | 23 35 | | |
| 短期課程 | 木造建築科 | 48H | | | | 6 5 | | |
| | 建築塗装科 | 40H | | | | 15 5 | | |
| | 計 | | | | | 21 10 | | |
| 短期課程 | 石材科 | 16H | | | | 0 10 | 福島県ものづくり支援センター 多目的ホール(1) 549.78㎡ 研修室(1) 170.6㎡ | |
| | 建設科 | 16H | | | | 13 20 | | |
| | 屋根施工科 | 16H | | | | 6 10 | | |
| | ブロック建築科 | 16H | | | | 0 40 | | |
| | 左官・タイル科 | 16H | | | | 16 27 | | |
| | 計 | | | | | 35 107 | | |
| 普通課程 | 木造建築科 | 3年 | 8 5 | 6 8 | 4 6 | 18 19 | 鉄筋コンクリート造2階建 教室(6) 883.27㎡ 実習場(4) 266.9㎡ 郡山市所有 継続的借用 | 労働大臣表彰 (建築) S38.10.28 (板金) S43.11.25 (鉄工) S45.10.27 (左官) S47.11.1 S53.11.1 |
| | 建築板金科 | 3年 | 7 5 | 4 7 | 2 4 | 13 16 | | |
| | 左官・タイル施工科 | 3年 | 2 9 | 5 2 | 2 4 | 9 15 | | |
| | 建築塗装科 | 3年 | 5 4 | 4 4 | 4 4 | 13 12 | | |
| | 計 | | 22 23 | 19 21 | 12 18 | 53 62 | | |

| 認定訓練校 (法人設立年月日) | 代表者氏名 | 主たる事業所の所在地 及び電話番号 | 構成事業主数 | 訓練開始 年月日 | 認定 年月日 |
|---|------------------------------|--|--------|-------------|-----------|
| 郡山商工会議所ビジネス スクール 〔郡山商工会議所〕 | 学校長 丹治 一郎 | 〒963-8005 郡山市清水台1-6-1 (024) 921-2610 | 4,576 | S56. 4. 1 | H1. 3.17 |
| 田村建築共同高等職業訓練校 〔職業訓練法人 田村地区職業訓練協会 (47. 4.18)〕 | 会 長 吉田 來 校 長 山野辺 耕一 | 〒963-4312 田村市船引町船引字 南町通151-2 (0247) 82-1279 | 45 | S33. 4. 1 | S34. 4. 2 |
| 白河地域高等職業訓練校 〔職業訓練法人 白河地域職業訓練協会 (60. 3.26)〕 | 会 長 永山 龍雄 校 長 永山 龍雄 | 〒961-0053 白河市中田140 (0248) 22-3512 | 31 | S58. 4. 1 | S58. 3.16 |
| 会津共同高等職業訓練校 〔職業訓練法人 会津職業訓練協会 (47. 3.13)〕 | 会 長 鈴木 長九郎 校 長 山岸 清 | 〒965-0858 会津若松市神指町大字 南四合幕内西351 (0242) 27-1800 | 266 | S39. 4. 1 | S39.12.22 |
| 会津漆器技術後継者訓練校 〔会津漆器協同組合〕 | 理事長 小沼 一夫 校 長 高瀬 淳 | 〒965-0042 会津若松市大町一丁目7-3 (0242) 24-5757 | 136 | H15. 4. 1 | H15. 3.24 |

[上段:㊸実績、下段:㊹計画(4/30現在)]

| 訓練課程 | 専攻科目 | 訓練期間 | 訓練生数 | | | | 訓練施設 | 備考 |
|------|----------------------------|------|--------|--------|--------|---------|--|--------------------------------|
| | | | 1年 | 2年 | 3年 | 計 | | |
| 短期課程 | 経理事務科 (3級簿記) | 64H | | | | 34 | 鉄骨コンクリート造3階建 教室(4) 224㎡ 実習場(1) 92㎡ 郡山市郡山地域職業訓練 センター継続的借用 | |
| | 経理事務科 (2級簿記) | 90H | | | | 14 | | |
| | 情報処理科 (パソコン初級) | 42H | | | | 13 | | |
| | 情報処理科 (パソコン入門) | 16H | | | | 12 | | |
| | 情報処理科 (ホームページコース) | 16H | | | | 51 | | |
| | 情報処理科 (CADコース) | 16H | | | | 6 | | |
| | 販売科 (3級販売士) | 26H | | | | 0 | | |
| | 販売科 (2級販売士) | 30H | | | | 5 | | |
| | 色彩科 (カラーコーディネーター) | 30H | | | | 12 | | |
| | 住居環境科 (福祉住環境コーディネーター2級) | 30H | | | | 7 | | |
| | 法務科 (建築法務) | 80H | | | | 0 | | |
| | 法務科 (社会法務) | 80H | | | | 6 | | |
| | 計 | | | | | 168 | | |
| | | | | | 85 | | | |
| 普通課程 | 木造建築科 | 3年 | 2 5 | 2 2 | 0 2 | 4 9 | 鉄骨造 2階建 教室(3) 139㎡ 実習場(3) 99㎡ | 労働大臣表彰 S42.11.16 |
| 普通課程 | 縫製科 | 1年 | 3 5 | | | 3 5 | 鉄筋コンクリート造2階建 教室(3) 202㎡ 実習場(1) 112㎡ 白河市産業プラザ人材育成 センター継続的借用 | |
| 短期課程 | 縫製科(布はく縫製 技能検定前講習) | 45H | | | | 8 0 | | |
| 普通課程 | 木造建築科 | 3年 | 2 5 | 1 2 | 1 1 | 4 8 | 木造 平家建 教室(5) 264㎡ 実習場(1) 188㎡ 会津建築総合協同組合所 有 継続的借用 | 労働大臣表彰 S46.11.1 S54.11.1 |
| 短期課程 | 建築科 (技能検定建築大工) | 24H | | | | 0 5 | | |
| | 建築科 (技能向上講習会) | 16H | | | | 0 5 | | |
| | 計 | | | | | 0 10 | | |
| 普通課程 | 漆器科 | 2年 | 4 4 | 4 4 | | 8 8 | 県ハイテクプラザ借用 | |

| 認定訓練校 (法人設立年月日) | 代表者氏名 | 主たる事業所の所在地 及び電話番号 | 構成事業主数 | 訓練開始 年月日 | 認定 年月日 |
|---|------------------------------|--|--------|-------------|-----------|
| 原町建築高等職業訓練校 〔職業訓練法人 原町建築職業訓練協会 (46.6.18)〕 | 会長理事 猪苺 律 | 〒975-0041 南相馬市原町区下太田字 小原29-9 (0244) 23-4753 | 21 | S37.1.9 | S37.5.31 |
| いわき共同高等職業訓練校 〔職業訓練法人 いわき職業訓練協会 (46.11.26)〕 | 会長 猪狩 篤一 校長 馬場 正嗣 | 〒970-1151 いわき市好間町下好間字叶田 58-1 (0246) 36-2631 | 39 | S35.7.1 | S39.12.20 |
| いわきコンピュータ・カレッジ 〔職業訓練法人 いわき情報処理開発財団 (2.8.29)〕 | 理事長 清水 敏男 校長 四家 茂勝 | 〒971-8185 いわき市泉町4-13-12 (0246) 56-0711 | 53 | H3.4.12 | H3.4.6 |
| 福島県清酒アカデミー 職業能力開発校 〔福島県酒造組合〕 | 会長 新城 猪之吉 校長 新城 猪之吉 | 〒960-0112 福島市南矢野目古屋敷54-11 (024) 573-2131 | 65 | H5.4.12 | H5.4.6 |
| 福島県板金高等職業訓練校 〔福島県板金工業組合〕 | 理事長 宇佐見 進 校長 宇佐見 進 | 〒963-0723 郡山市田村町桜ヶ丘2丁目5 (024) 955-5525 | 228 | H10.4.20 | H10.4.20 |
| 普通課程実施校(8校) | | | | | |
| 短期課程実施校(10校) | | | | | |
| 合計(実数) 13校 | | | 6,513 | | |

〔上段:㊸実績、下段:㊹計画(4/30現在)〕

| 訓練課程 | 専攻科目 | 訓練期間 | 訓練生数 | | | | 訓練施設 | 備考 |
|------|-------------------------|-------|----------|----------|--------|----------|---|---------------------|
| | | | 1年 | 2年 | 3年 | 計 | | |
| 短期課程 | 建築科 | 28H | | | | 0 1 | 木造平家建 会議室(2) 100㎡ | 労働大臣表彰 S48.1.1 |
| 普通課程 | 木造建築科 | 3年 | 0 4 | 4 0 | 3 4 | 7 8 | 鉄骨造平屋建 教室(2) 96.96㎡ 実習場(2) 164.40㎡ いわき市所有 継続的借用 | 労働大臣表彰 S41.11.10 |
| | 左官・タイル施工科 | 3年 | 3 3 | 2 3 | 0 3 | 5 9 | | |
| | 建築設計科 | 2年 | 4 2 | 0 4 | 0 4 | 4 6 | | |
| | 計 | | 7 9 | 6 7 | 3 7 | 16 23 | | |
| 短期課程 | 左官科 | 16H | | | | 7 12 | | |
| 普通課程 | システム設計科 | 2年 | 38 32 | 54 38 | | 92 70 | 鉄筋コンクリート造2階建 教室(4) 360㎡ 実習室(4) 510㎡ | |
| 短期課程 | 情報処理科 (Excel中級コース) | 12.5H | | | | 3 15 | | |
| | 情報処理科 (Powerpoint講座) | 12.5H | | | | 4 15 | | |
| | 計 | | | | | 7 30 | | |
| 短期課程 | 醃酵製品製造科 (初級) | 104H | | | | 15 14 | 県ハイテクプラザ 借用 | |
| | 醃酵製品製造科 (中級) | 104H | | | | 11 15 | | |
| | 醃酵製品製造科 (上級) | 104H | | | | 9 11 | | |
| | 計 | | | | | 35 40 | | |
| 短期課程 | 技能検定受験準備講習 (1級実技) | 12H | | | | 9 15 | 福島県ものづくり支援センター 借用 | |
| | 技能検定受験準備講習 (2級実技) | 12H | | | | 6 10 | | |
| | 計 | | | | | 15 25 | | |
| | | | 89 | 95 | 19 | 203 | | |
| | | | 98 | 86 | 36 | 220 | | |
| | | | | | | 296 | | |
| | | | | | | 320 | | |
| | | | | | | 499 | | |
| | | | | | | 540 | | |

② 単独認定職業訓練施設

| 認定訓練校 (法人設立年月日) | 代表者氏名 | 主たる事業所の所在地 及び電話番号 | 事業の 種類 | 訓練開始 年月日 | 認定 年月日 |
|----------------------------|------------------------|---|-----------|-------------|-----------|
| 増子建築職業能力開発校 〔(株)増子建築工業〕 | 校長 増子 則雄 (代表取締役) | 〒963-8061 郡山市富久山町福原字 東内打5-1 (024) 933-8322 | 建設業 | H5.4.1 | H5.3.31 |
| ジョイ美容職業訓練校 〔(有)ジョイ商事〕 | 校長 中島 正喜 (代表取締役) | 〒963-0107 郡山市安積1丁目66 (024) 945-8194 | 美容業 | H18.8.6 | H18.8.3 |
| 普通課程実施校計 (1校) | | | | | |
| 短期課程実施校計 (1校) | | | | | |
| 合計 (実数) 2校 | | | | | |

| | | | | |
|-----|---------------|--|--|--|
| 総合計 | 普通課程実施校 (9校) | | | |
| | 短期課程実施校 (11校) | | | |
| | 総計 (実数) 15校 | | | |

※専攻科目については、平成26年度計画のものである。

[上段:㊸実績、下段:㊹計画(4/30現在)]

| 訓練課程 | 専攻科目 | 訓練期間 | 訓練生数 | | | | 訓練施設 | 備考 |
|------|------------------|------|--------|--------|--------|----------|----------------------------------|----|
| | | | 1年 | 2年 | 3年 | 計 | | |
| 普通課程 | 木造建築科 | 3年 | 0 0 | 1 0 | 0 1 | 1 1 | 鉄骨 2階建 教室 85㎡ 実習場 85㎡ | |
| | 配管科 | 3年 | 0 0 | 0 0 | 0 0 | 0 0 | | |
| | 計 | | 0 0 | 1 0 | 0 1 | 1 1 | | |
| 短期課程 | 美容科 (美容ベーシック) | 20H | | | | 6 | 鉄筋コンクリート造 教室 129㎡ 実習場 129㎡ | |
| | 美容科 (美容アドバンス) | 60H | | | | 3 | | |
| | 計 | | | | | 9 | | |
| | | | 0 0 | 1 0 | 0 1 | 1 1 | | |
| | | | | | | 9 2 | | |
| | | | | | | 10 30 | | |

| | | | | | | | | |
|------|------------|--|----------|--|----------|------------|--|--|
| 普通課程 | 19科 | | 89 98 | | 19 37 | 204 221 | | |
| 短期課程 | 21科(23コース) | | | | | 305 322 | | |
| | | | | | | 509 | | |
| | | | | | | 543 | | |

4 技能照査実施状況

公共職業能力開発施設の長及び認定職業訓練を行う事業主等は、普通課程（一定の訓練時間以上のものに限る。）及び専門課程を受ける者に対して、その訓練において必要な技能及びこれに関する知識を修得したかどうかを判定するために、技能照査を行うこととされている。この技能照査に合格した者には合格証書が交付され、技能士補と称することができる。

なお、技能照査の合格者は、当該技能照査にかかる訓練科に相当する職種の2級技能検定の受検にあたって、学科の免除を受けることができる。

◎年度別実施状況（過去5年間）

【普通課程】

| 年度 | 県立テクノアカデミー | | | | | | | | | | | | | | | |
|----|------------|-----|-----|-------|-----|-----|-----|-------|-----|-----|-----|-------|-----|-----|-----|------|
| | 郡山 | | | | 会津 | | | | 浜 | | | | 計 | | | |
| | 修了者 | 受験者 | 合格者 | 合格率 | 修了者 | 受験者 | 合格者 | 合格率 | 修了者 | 受験者 | 合格者 | 合格率 | 修了者 | 受験者 | 合格者 | 合格率 |
| 人 | 人 | 人 | % | 人 | 人 | 人 | % | 人 | 人 | 人 | % | 人 | 人 | 人 | % | |
| 21 | 71 | 71 | 65 | 91.5 | 63 | 63 | 62 | 98.4 | 39 | 39 | 39 | 100.0 | 173 | 173 | 166 | 96.0 |
| 22 | 21 | 21 | 21 | 100.0 | 55 | 55 | 55 | 100.0 | 41 | 41 | 40 | 97.6 | 117 | 117 | 116 | 99.1 |
| 23 | 18 | 18 | 18 | 100.0 | 48 | 48 | 48 | 100.0 | 41 | 41 | 32 | 78.0 | 107 | 107 | 98 | 91.6 |
| 24 | 18 | 18 | 16 | 88.9 | 44 | 44 | 44 | 100.0 | 39 | 39 | 39 | 100.0 | 101 | 101 | 99 | 98.0 |
| 25 | 17 | 17 | 17 | 100.0 | 46 | 46 | 45 | 97.8 | 24 | 24 | 22 | 91.7 | 87 | 87 | 84 | 96.6 |

【専門課程】

| 年度 | 県立テクノアカデミー | | | | | | | | | | | | | | | |
|----|------------|-----|-----|------|-----|-----|-----|-------|-----|-----|-----|-------|-----|-----|-----|------|
| | 郡山 | | | | 会津 | | | | 浜 | | | | 計 | | | |
| | 修了者 | 受験者 | 合格者 | 合格率 | 修了者 | 受験者 | 合格者 | 合格率 | 修了者 | 受験者 | 合格者 | 合格率 | 修了者 | 受験者 | 合格者 | 合格率 |
| 人 | 人 | 人 | % | 人 | 人 | 人 | % | 人 | 人 | 人 | % | 人 | 人 | 人 | % | |
| 22 | 48 | 48 | 47 | 97.9 | - | - | - | - | - | - | - | - | 48 | 48 | 47 | 97.9 |
| 23 | 47 | 47 | 40 | 85.1 | 19 | 19 | 19 | 100.0 | 19 | 19 | 19 | 100.0 | 85 | 85 | 78 | 91.8 |
| 24 | 48 | 48 | 42 | 87.5 | 13 | 13 | 13 | 100.0 | 16 | 16 | 16 | 100.0 | 77 | 77 | 71 | 92.2 |
| 25 | 51 | 51 | 47 | 92.2 | 18 | 18 | 18 | 100.0 | 4 | 4 | 4 | 100.0 | 73 | 73 | 69 | 94.5 |

| 年度 | 認定職業訓練校 | | | | | | | | | |
|----|---------|-----|-----|-------|-----|-----|------|-----|-----|------|
| | 単 独 | | | 共 同 | | | 計 | | | |
| | 受験者 | 合格者 | 合格率 | 受験者 | 合格者 | 合格率 | 受験者 | 合格者 | 合格率 | |
| | 人 | 人 | % | 人 | 人 | % | 人 | 人 | % | |
| 21 | | 2 | 2 | 100.0 | 90 | 83 | 92.2 | 92 | 85 | 92.4 |
| 22 | | 0 | 0 | 0 | 92 | 85 | 92.4 | 92 | 85 | 92.4 |
| 23 | | 0 | 0 | 0 | 78 | 70 | 89.7 | 78 | 70 | 89.7 |
| 24 | | 0 | 0 | 0 | 83 | 75 | 90.4 | 83 | 75 | 90.4 |
| 25 | | 0 | 0 | 0 | 77 | 72 | 93.5 | 77 | 72 | 93.5 |

5 職業訓練指導員免許交付状況／職業訓練指導員試験実施状況

(1) 職業訓練指導員免許

公共職業訓練及び認定職業訓練においては、原則として、知事の免許を受けた者でなければ職業訓練を担当することができないことになっており、その免許申請資格者は、①指導員訓練のうち長期課程または専門課程等を修了した者、②職業訓練指導員試験に合格した者、その他①又は②に掲げた者と同等以上の能力を有すると認められる者などである。

旧法(昭和33年度～昭和44年度)による職業訓練指導員免許交付者は11,454名である。

新法による免許職種別職業訓練指導員免許交付状況

(昭和45年度～平成25年度)

| 職 種 | 交付者数 | 職 種 | 交付者数 | 職 種 | 交付者数 |
|-----------|-----------|------------|-----------|---------------|-------------|
| 園芸科 | 5 | 和裁科 | 79 | 化学分析科 | 8 |
| 造園科 | 354 | 寝具科 | 165 | 木材工芸科 | 9 |
| 森林環境保全科 | 5 | 帆布製品科 | 18 | 漆器科 | 16 |
| 鉄鋼科 | 2 | 木型科 | 1 | 印章彫刻科 | 26 |
| 铸造科 | 15 | 木工科 | 435 | 塗装科 | (1) 499 |
| 鍛造科 | 13 | 紙器科 | 21 | 広告美術科 | (1) 38 |
| 熱処理科 | (1) 24 | 製版・印刷科 | (1) 7 | デザイン科 | 11 |
| 塑性加工科 | 560 | プラスチック製品科 | 10 | 義肢装具科 | 8 |
| 溶接科 | 105 | 石材科 | 188 | 電気通信科 | 2 |
| 構造物鉄工科 | (1) 141 | パン・菓子科 | 37 | 事務科 | 35 |
| 金属表面処理科 | (1) 4 | 食肉科 | 1 | 流通ビジネス科 | 1 |
| 機械科 | (9) 803 | 発酵科 | 1 | 写真科 | 27 |
| 電子科 | (1) 206 | 建築科 | (1) 3,424 | 理容科 | 463 |
| 電気科 | (1) 194 | 枠組壁建築科 | 3,164 | 美容科 | 521 |
| コンピュータ制御科 | 16 | とび科 | 75 | ホテル・旅館・レストラン科 | 4 |
| 発電科 | 9 | 建設科 | (1) 132 | 観光ビジネス科 | (1) 2 |
| 送配電科 | 55 | プレハブ建築科 | 17 | 日本料理科 | 6 |
| 電気工事科 | 168 | 屋根科 | (2) 89 | 中国料理科 | 1 |
| 自動車製造科 | 1 | スレート科 | 9 | 西洋料理科 | (1) 4 |
| 自動車整備科 | (9) 1,161 | 防水科 | 38 | フラワー装飾科 | 24 |
| 自動車車体整備科 | 1 | サッシ・ガラス施工科 | 82 | メカトロニクス科 | 37 |
| 航空機製造科 | 1 | 建築板金科 | (1) 47 | 情報処理科 | 22 |
| 鉄道車輛科 | 20 | 畳科 | 191 | フォークリフト科 | 1 |
| 時計科 | 31 | インテリア科 | 54 | 建築物衛生管理科 | 6 |
| 光学ガラス科 | 10 | 床仕上げ科 | 19 | 小計 | (35) 16,187 |
| 光学機器科 | (1) 12 | 表具科 | (1) 50 | [電子管科] | 2 |
| 計測機器科 | 1 | 左官・タイル科 | 892 | [電線被装科] | 1 |
| 製材機械科 | 5 | ブロック建築科 | 129 | [蓄電池科] | 1 |
| 内燃機関科 | 10 | 熱絶縁科 | 12 | [乾電池科] | 1 |
| 建設機械科 | 96 | 冷凍空調機器科 | 37 | [合板科] | 1 |
| 農業機械科 | 239 | 配管機器科 | 192 | [化学反応科] | 4 |
| 縫製機械科 | 2 | 住宅設備機器科 | 9 | [化学繊維科] | 1 |
| 織機科 | 1 | さく井科 | 5 | [地質調査科] | 1 |
| 織機調整科 | 1 | 土木科 | 28 | [がん具科] | 1 |
| 染色科 | 1 | 測量科 | 7 | [工事管理科] | 3 |
| 洋服裁科 | 247 | 建築物設備管理科 | 3 | 小計 | 16 |
| 洋服縫製科 | 84 | ボイラー科 | 1 | | |
| | 47 | 建設機械運転科 | 97 | 合計 | (35) 16,203 |

※1 職種は、職業能力開発促進法施行規則別表第11による。

2 []の職種は、施行規則の一部改正により廃止されたもの。

3 ()は、平成25年度の交付者数で内数

(2) 職業訓練指導員試験

職業訓練指導員としての資格を取得するための試験であり、合格者には申請により職業訓練指導員免許が交付される。

平成25年度職業訓練指導員試験実施状況

| 受験免許職種 | 受験申請者数 | 受験者数 | 合格者数 | 合格率 |
|---------|--------|------|------|--------|
| 造園科 | 1人 | 1人 | 0人 | 0.0% |
| 熱処理科 | 2 | 2 | 1 | 50.0% |
| 塑性加工科 | 2 | 2 | 0 | 0.0% |
| 構造物鉄工科 | 1 | 1 | 1 | 100.0% |
| 金属表面処理科 | 1 | 1 | 1 | 100.0% |
| 機械科 | 8 | 7 | 5 | 71.4% |
| 電気科 | 4 | 1 | 1 | 100.0% |
| 自動車整備科 | 10 | 10 | 8 | 80.0% |
| 木工科 | 1 | 1 | 0 | 0.0% |
| 製版・印刷科 | 1 | 1 | 1 | 100.0% |
| 石材科 | 1 | 1 | 0 | 0.0% |
| 建築科 | 1 | 1 | 1 | 100.0% |
| とび科 | 2 | 2 | 0 | 0.0% |
| 建設科 | 2 | 2 | 1 | 50.0% |
| 屋根科 | 2 | 2 | 2 | 100.0% |
| 建築板金科 | 2 | 2 | 1 | 0.0% |
| 防水科 | 1 | 1 | 0 | 0.0% |
| 表具科 | 2 | 2 | 1 | 50.0% |
| 塗装科 | 3 | 3 | 1 | 33.3% |
| 広告美術科 | 1 | 1 | 1 | 100.0% |
| 西洋料理科 | 1 | 1 | 1 | 100.0% |
| 計 | 49 | 45 | 27 | 60.0% |

6 技能検定実施状況

技能検定は、職業能力開発の一環として、技能労働者の技能水準と地位の向上を図るために実施するものである。

すなわち、技能労働者の有する技能を全国的に統一された一定の基準に基づいて検定し、これを公証する国家検定制度であって、職業訓練法の施行に伴い昭和34年度から実施している。

この検定は、政令で定める職種ごとに特級、1級、2級、3級、随時3級、基礎1級、基礎2級及び単一等級に区分され、知事が実施するものであるが、試験については福島県職業能力開発協会が知事の委任を受け、年2回(前期・後期)実施している。

(1) 平成25年度技能検定実施状況

① 前期実施

(1級及び2級)

| 職種名 | 作業名 | 1 級 | | 2 級 | | | 合 計 | | | |
|---------|----------------|--------------|----------|----------|--------------|----------|----------|--------------|----------|----------|
| | | 受 検 申請者 人 | 合格者 人 | 合格率 % | 受 検 申請者 人 | 合格者 人 | 合格率 % | 受 検 申請者 人 | 合格者 人 | 合格率 % |
| 造園 | 造園工事作業 | 14 | 9 | 64.3% | 23 | 11 | 47.8% | 37 | 20 | 54.1% |
| 金属熱処理 | 一般熱処理作業 | 15 | 6 | 40.0% | 29 | 10 | 34.5% | 44 | 16 | 36.4% |
| | 浸炭・浸炭窒化・窒化処理作業 | 0 | 0 | - | 5 | 2 | 40.0% | 5 | 2 | 40.0% |
| | 高周波・炎熱処理作業 | 1 | 1 | 100.0% | 11 | 3 | 27.3% | 12 | 4 | 33.3% |
| 機械加工 | 普通旋盤作業 | 13 | 1 | 7.7% | 34 | 14 | 41.2% | 47 | 15 | 31.9% |
| | 数値制御旋盤作業 | 24 | 4 | 16.7% | 38 | 8 | 21.1% | 62 | 12 | 19.4% |
| | 立旋盤作業 | 0 | 0 | - | 1 | 0 | 0.0% | 1 | 0 | 0.0% |
| | フライス盤作業 | 9 | 7 | 77.8% | 14 | 2 | 14.3% | 23 | 9 | 39.1% |
| | 数値制御フライス盤作業 | 28 | 6 | 21.4% | 18 | 10 | 55.6% | 46 | 16 | 34.8% |
| | ジグ中ぐり盤作業 | 0 | 0 | - | 1 | 0 | 0.0% | 1 | 0 | 0.0% |
| | 平面研削盤作業 | 11 | 4 | 36.4% | 31 | 8 | 25.8% | 42 | 12 | 28.6% |
| | 円筒研削盤作業 | 2 | 0 | 0.0% | 14 | 5 | 35.7% | 16 | 5 | 31.3% |
| | ホブ盤作業 | 3 | 0 | 0.0% | 1 | 0 | 0.0% | 4 | 0 | 0.0% |
| | マシニングセンタ作業 | 18 | 4 | 22.2% | 22 | 6 | 27.3% | 40 | 10 | 25.0% |
| 放電加工 | 数値制御形形放電加工作業 | 0 | 0 | - | 2 | 0 | 0.0% | 2 | 0 | 0.0% |
| | ワイヤ放電加工作業 | 5 | 2 | 40.0% | 13 | 5 | 38.5% | 18 | 7 | 38.9% |
| 金属プレス加工 | 金属プレス作業 | 1 | 0 | 0.0% | 8 | 3 | 37.5% | 9 | 3 | 33.3% |
| 鉄工 | 製缶作業 | 7 | 4 | 57.1% | 7 | 2 | 28.6% | 14 | 6 | 42.9% |
| | 構造物鉄工作業 | 11 | 6 | 54.5% | 9 | 5 | 55.6% | 20 | 11 | 55.0% |
| 建築板金 | 内外装板金作業 | 12 | 4 | 33.3% | 9 | 4 | 44.4% | 21 | 8 | 38.1% |
| | ダクト板金作業 | 12 | 8 | 66.7% | 9 | 1 | 11.1% | 21 | 9 | 42.9% |
| 工場板金 | 曲げ板金作業 | 3 | 1 | 33.3% | 1 | 0 | 0.0% | 4 | 1 | 25.0% |

| 職種名 | 作業名 | 級 別 | | 1 級 | | | 2 級 | | | 合 計 | | |
|------------|-----------------|------------|----|---------|-----|-----|---------|-----|-----|---------|-----|-----|
| | | 受検申請者・合格者数 | | 受 検 申請者 | 合格者 | 合格率 | 受 検 申請者 | 合格者 | 合格率 | 受 検 申請者 | 合格者 | 合格率 |
| | | 人 | 人 | 人 | 人 | % | 人 | 人 | % | 人 | 人 | % |
| 仕上げ | 治工具仕上げ作業 | 13 | 2 | 15.4% | 10 | 6 | 60.0% | 23 | 8 | 34.8% | | |
| | 金型仕上げ作業 | 2 | 1 | 50.0% | 5 | 1 | 20.0% | 7 | 2 | 28.6% | | |
| | 機械組立仕上げ作業 | 9 | 2 | 22.2% | 9 | 4 | 44.4% | 18 | 6 | 33.3% | | |
| 切削工具研削 | 工作機械用切削工具研削作業 | 2 | 1 | 50.0% | 8 | 3 | 37.5% | 10 | 4 | 40.0% | | |
| ダイカスト | コールドチャンバダイカスト作業 | 1 | 1 | 100.0% | 0 | 0 | - | 1 | 1 | 100.0% | | |
| 電子機器組立て | 電子機器組立て作業 | 62 | 8 | 12.9% | 118 | 20 | 16.9% | 180 | 28 | 15.6% | | |
| 電気機器組立て | 配電盤・制御盤組立て作業 | 8 | 3 | 37.5% | 13 | 7 | 53.8% | 21 | 10 | 47.6% | | |
| 産業車両整備 | 産業車両整備 | 0 | 0 | - | 6 | 5 | 83.3% | 6 | 5 | 83.3% | | |
| 鉄道車両製造・整備 | 内部ぎ装作業 | 0 | 0 | - | 1 | 1 | 100.0% | 1 | 1 | 100.0% | | |
| | 配管ぎ装作業 | 1 | 1 | 100.0% | 2 | 2 | 100.0% | 3 | 3 | 100.0% | | |
| | 電気ぎ装作業 | 2 | 1 | 50.0% | 2 | 2 | 100.0% | 4 | 3 | 75.0% | | |
| 光学機器製造 | 光学ガラス研磨作業 | 13 | 6 | 46.2% | 12 | 4 | 33.3% | 25 | 10 | 40.0% | | |
| 建設機械整備 | 建設機械整備作業 | 11 | 0 | 0.0% | 41 | 29 | 70.7% | 52 | 29 | 55.8% | | |
| 冷凍空気調和機器施工 | 冷凍空気調和機器施工作業 | 0 | 0 | - | 1 | 1 | 100.0% | 1 | 1 | 100.0% | | |
| 婦人子供服製造 | 婦人子供注文服製作作業 | 2 | 0 | 0.0% | 10 | 7 | 70.0% | 12 | 7 | 58.3% | | |
| 布はく縫製 | ワイシャツ製造作業 | 1 | 1 | 100.0% | 12 | 8 | 66.7% | 13 | 9 | 69.2% | | |
| 家具製作 | 家具手加工作業 | 3 | 3 | 100.0% | 0 | 0 | - | 3 | 3 | 100.0% | | |
| 建具製作 | 木製建具手加工作業 | 2 | 2 | 100.0% | 2 | 0 | 0.0% | 4 | 2 | 50.0% | | |
| プラスチック成形 | 射出成形作業 | 21 | 2 | 9.5% | 57 | 27 | 47.4% | 78 | 29 | 37.2% | | |
| 石材施工 | 石張り作業 | 2 | 1 | 50.0% | 1 | 0 | 0.0% | 3 | 1 | 33.3% | | |
| 建築大工 | 大工工事作業 | 0 | 0 | - | 10 | 10 | 100.0% | 10 | 10 | 100.0% | | |
| とび | とび作業 | 66 | 31 | 47.0% | 29 | 11 | 37.9% | 95 | 42 | 44.2% | | |
| 左官 | 左官作業 | 9 | 7 | 77.8% | 4 | 3 | 75.0% | 13 | 10 | 76.9% | | |
| ブロック建築 | コンクリートブロック工事作業 | 4 | 2 | 50.0% | 12 | 9 | 75.0% | 16 | 11 | 68.8% | | |

| 職種名 | 作業名 | 1 級 | | | 2 級 | | | 合 計 | | |
|---------|-----------------|--------------|----------|----------|--------------|----------|----------|--------------|----------|----------|
| | | 受 検 申請者 人 | 合格者 人 | 合格率 % | 受 検 申請者 人 | 合格者 人 | 合格率 % | 受 検 申請者 人 | 合格者 人 | 合格率 % |
| 畳製作 | 畳製作作業 | 1 | 0 | 0.0% | 2 | 0 | 0.0% | 3 | 0 | 0.0% |
| 防水施工 | ウレタンゴム系塗膜防水工事作業 | 10 | 8 | 80.0% | 3 | 3 | 100.0% | 13 | 11 | 84.6% |
| 防水施工 | シーリング防水工事作業 | 7 | 5 | 71.4% | 3 | 0 | 0.0% | 10 | 5 | 50.0% |
| | FRP防水工事作業 | 5 | 5 | 100.0% | 2 | 0 | 0.0% | 7 | 5 | 71.4% |
| 内装仕上げ施工 | プラスチック系床仕上げ工事作業 | 6 | 4 | 66.7% | 4 | 2 | 50.0% | 10 | 6 | 60.0% |
| | 鋼製下地工事作業 | 8 | 6 | 75.0% | 1 | 1 | 100.0% | 9 | 7 | 77.8% |
| | ボード仕上げ工事作業 | 6 | 5 | 83.3% | 0 | 0 | - | 6 | 5 | 83.3% |
| 熱絶縁施工 | 保温保冷工事作業 | 13 | 3 | 23.1% | 0 | 0 | - | 13 | 3 | 23.1% |
| サッシ施工 | ビル用サッシ施工作業 | 13 | 6 | 46.2% | 1 | 0 | 0.0% | 14 | 6 | 42.9% |
| 表装 | 壁装作業 | 6 | 3 | 50.0% | 7 | 4 | 57.1% | 13 | 7 | 53.8% |
| 塗装 | 建築塗装作業 | 60 | 47 | 78.3% | 21 | 12 | 57.1% | 81 | 59 | 72.8% |
| | 金属塗装作業 | 38 | 8 | 21.1% | 21 | 9 | 42.9% | 59 | 17 | 28.8% |
| 広告美術仕上げ | 広告面粘着シート仕上げ作業 | 2 | 1 | 50.0% | 4 | 4 | 100.0% | 6 | 5 | 83.3% |
| フラワー装飾 | フラワー装飾作業 | 6 | 2 | 33.3% | 3 | 2 | 66.7% | 9 | 4 | 44.4% |
| 合 計 | | 604 | 245 | 40.6% | 737 | 296 | 40.2% | 1,341 | 541 | 40.3% |

(単一等級)

| 職 種 名 | 作 業 名 | 受 検 申請者 | 合 格 者 | 合 格 率 |
|-------|-------|---------|-------|-------|
| | | 人 | 人 | % |
| | | 0 | 0 | - |
| 合 計 | | 0 | 0 | - |

(3 級)

| 職 種 | 作 業 名 | 受検申請者 | 合 格 者 | 合 格 率 |
|---------|--------------------|---------|---------|-----------|
| 造園 | 造園工事作業 | 人 23 | 人 12 | % 52.2 |
| 金属熱処理 | 一般熱処理作業 | 9 | 8 | 88.9 |
| 機械加工 | 普通旋盤作業 | 73 | 64 | 87.7 |
| | フライス盤作業 | 8 | 7 | 87.5 |
| 機械保全 | 機械系保全作業 | 25 | 23 | 92.0 |
| 電子機器組立て | 電子機器組立て作業 | 38 | 31 | 81.6 |
| 電気機器組立て | シーケンス制御作業 | 14 | 14 | 100.0 |
| 建築大工 | 大工工事作業 | 21 | 12 | 57.1 |
| ブロック建築 | コンクリートブロック 工事作業 | 12 | 7 | 58.3 |
| 舞台機構調整 | 音響機構調整作業 | 11 | 11 | 100.0 |
| フラワー装飾 | フラワー装飾作業 | 1 | 0 | 0.0 |
| 合 計 | | 235 | 189 | 80.4 |

(随時3級)

| 職 種 名 | 作 業 名 | 受検申請者 | 合 格 者 | 合 格 率 |
|-------|-------|--------|--------|--------|
| | | 人 0 | 人 0 | % - |
| 合 計 | | 0 | 0 | - |

(基礎1級)

| 職 種 名 | 作 業 名 | 受検申請者 | 合 格 者 | 合 格 率 |
|-------|-------|--------|--------|--------|
| | | 人 0 | 人 0 | % - |
| 合 計 | | 0 | 0 | - |

(基礎2級)

| 職 種 名 | 作 業 名 | 受検申請者 | 合 格 者 | 合 格 率 |
|----------|------------------|----------|----------|-----------|
| 婦人子供服製造 | 婦人子供既製服製造 作業 | 人 107 | 人 104 | % 97.2 |
| 鑄造 | 鑄鉄鑄物鑄造作業 | 7 | 7 | 100.0 |
| 機 械 加 工 | 旋盤作業 | 19 | 19 | 100.0 |
| とび | とび作業 | 7 | 7 | 100.0 |
| 電子機器組立て | 電子機器組立て作業 | 8 | 8 | 100.0 |
| 仕 上 げ | 治工具仕上げ作業 | 3 | 3 | 100.0 |
| プラスチック成形 | 射出成形作業 | 6 | 6 | 100.0 |
| 電気機器組立て | 配電盤・制御盤組立て 作業 | 2 | 2 | 100.0 |
| 帆布製品製造 | 帆布製品製造作業 | 11 | 11 | 100.0 |
| 家具製作 | 家具手加工作業 | 1 | 1 | 100.0 |
| 鉄筋施工 | 鉄筋組立て作業 | 7 | 7 | 100.0 |
| 金属プレス加工 | 金属プレス作業 | 9 | 9 | 100.0 |
| 建築大工 | 大工工事作業 | 1 | 1 | 100.0 |
| 水産練り製品製造 | かまぼこ製品製造作業 | 6 | 6 | 100.0 |
| めっき | 電気めっき作業 | 4 | 4 | 100.0 |
| 紳士服製造 | 紳士既製服製造作業 | 6 | 6 | 100.0 |
| 合 計 | | 204 | 201 | 98.5 |

② 後期実施
(特 級)

| 職 種 名 | 受検申請者 | 合 格 者 | 合 格 率 |
|----------|-------|-------|-------|
| 機械加工 | 16人 | 4人 | 25.0% |
| 工場板金 | 5 | 0 | 0.0 |
| 仕上げ | 1 | 0 | 0.0 |
| 金属熱処理 | 2 | 1 | 50.0 |
| 機械検査 | 2 | 0 | 0.0 |
| 機械保全 | 13 | 10 | 76.9 |
| 電子機器組立て | 12 | 4 | 33.3 |
| 電気機器組立て | 2 | 1 | 50.0 |
| 光学機器製造 | 20 | 4 | 20.0 |
| 内燃機関組立て | 2 | 1 | 50.0 |
| 空気圧装置組立て | 4 | 1 | 25.0 |
| 建設機械整備 | 4 | 0 | 0.0 |
| プラスチック成形 | 5 | 1 | 20.0 |
| 合 計 | 88 | 27 | 30.7 |

(1級及び2級)

| 級 別 | | 1 級 | | | 2 級 | | | 合 計 | | |
|------------|--------------------|-----------------|----------------|------------|----------------|------------|----------------|------------|-----|--------|
| | | 受 検 申請者 合格者数 | 受 検 申請者 合格者 | 合格者 合格率 | 受 検 申請者 合格者 | 合格者 合格率 | 受 検 申請者 合格者 | 合格者 合格率 | | |
| 職種名 | 作業名 | 人 | 人 | % | 人 | 人 | % | 人 | 人 | % |
| さく井 | ロータリー式さく井工事作業 | 7 | 2 | 28.6% | 0 | 0 | — | 7 | 2 | 28.6% |
| 金型製作 | プレス金型製作作業 | 4 | 3 | 75.0% | 0 | 0 | — | 4 | 3 | 75.0% |
| 建築板金 | 内外装板金作業 | 0 | 0 | — | 1 | 1 | 100.0% | 1 | 1 | 100.0% |
| 工場板金 | 機械板金作業 | 11 | 1 | 9.1% | 17 | 7 | 41.2% | 28 | 8 | 28.6% |
| | 数値制御ダレットパンチプレス板金作業 | 2 | 2 | 100.0% | 0 | 0 | — | 2 | 2 | 100.0% |
| 機械検査 | 機械検査作業 | 35 | 12 | 34.3% | 64 | 24 | 37.5% | 99 | 36 | 36.4% |
| 機械保全 | 機械系保全作業 | 121 | 63 | 52.1% | 266 | 108 | 40.6% | 387 | 171 | 44.2% |
| | 電気系保全作業 | 11 | 1 | 9.1% | 40 | 15 | 37.5% | 51 | 16 | 31.4% |
| | 設備診断作業 | 23 | 5 | 21.7% | 34 | 8 | 23.5% | 57 | 13 | 22.8% |
| 電気機器組立て | シーケンス制御作業 | 7 | 0 | 0.0% | 9 | 2 | 22.2% | 16 | 2 | 12.5% |
| 半導体製品製造 | 集積回路チップ製造作業 | 1 | 0 | 0.0% | 0 | 0 | — | 1 | 0 | 0.0% |
| プリント配線板製造 | プリント配線板設計作業 | 6 | 2 | 33.3% | 2 | 0 | 0.0% | 8 | 2 | 25.0% |
| | プリント配線板製造作業 | 0 | 0 | — | 11 | 3 | 27.3% | 11 | 3 | 27.3% |
| 鉄道車両製造・整備 | 走行装置整備作業 | 4 | 3 | 75.0% | 7 | 6 | 85.7% | 11 | 9 | 81.8% |
| | 鉄道車両点検・調整作業 | 3 | 2 | 66.7% | 19 | 15 | 78.9% | 22 | 17 | 77.3% |
| 光学機器製造 | 光学機器組立て作業 | 33 | 14 | 42.4% | 53 | 28 | 52.8% | 86 | 42 | 48.8% |
| 内燃機関組立て | 量産形内燃機関組立て作業 | 2 | 2 | 100.0% | 8 | 8 | 100.0% | 10 | 10 | 100.0% |
| 空気圧装置組立て | 空気圧装置組立て作業 | 16 | 8 | 50.0% | 48 | 17 | 35.4% | 64 | 25 | 39.1% |
| 油圧装置調整 | 油圧装置調整作業 | 23 | 8 | 34.8% | 15 | 3 | 20.0% | 38 | 11 | 28.9% |
| 農業機械整備 | 農業機械整備作業 | 53 | 30 | 56.6% | 25 | 19 | 76.0% | 78 | 49 | 62.8% |
| 冷凍空気調和機器施工 | 冷凍空気調和機器施工作業 | 11 | 5 | 45.5% | 9 | 7 | 77.8% | 20 | 12 | 60.0% |
| ニット製品製造 | 靴下製造作業 | 0 | 0 | — | 3 | 0 | 0.0% | 3 | 0 | 0.0% |
| 婦人子供服製造 | 婦人子供既製服縫製作業 | 4 | 2 | 50.0% | 8 | 5 | 62.5% | 12 | 7 | 58.3% |
| 和裁 | 和服製作作業 | 0 | 0 | — | 8 | 3 | 37.5% | 8 | 3 | 37.5% |
| 製本 | 製本作業 | 0 | 0 | — | 5 | 5 | 100.0% | 5 | 5 | 100.0% |
| 石材施工 | 石材加工作業 | 4 | 2 | 50.0% | 0 | 0 | — | 4 | 2 | 50.0% |

| 職種名 | 作業名 | 1 級 | | | 2 級 | | | 合 計 | | |
|----------------|----------------------------|--------------|----------|----------|--------------|----------|----------|--------------|----------|----------|
| | | 受 検 申請者 人 | 合格者 人 | 合格率 % | 受 検 申請者 人 | 合格者 人 | 合格率 % | 受 検 申請者 人 | 合格者 人 | 合格率 % |
| 建築大工 | 大工工事作業 | 26 | 10 | 38.5% | 15 | 3 | 20.0% | 41 | 13 | 31.7% |
| かわらぶき | かわらぶき作業 | 3 | 2 | 66.7% | 3 | 0 | 0.0% | 6 | 2 | 33.3% |
| とび | とび作業 | 1 | 1 | 100.0% | 0 | 0 | — | 1 | 1 | 100.0% |
| 配管 | 建築配管作業 | 18 | 8 | 44.4% | 22 | 12 | 54.5% | 40 | 20 | 50.0% |
| 型枠施工 | 型枠工事作業 | 24 | 12 | 50.0% | 1 | 1 | 100.0% | 25 | 13 | 52.0% |
| 鉄筋施工 | 鉄筋組立て作業 | 14 | 11 | 78.6% | 6 | 6 | 100.0% | 20 | 17 | 85.0% |
| コンクリート圧送 施工 | コンクリート圧送工事作業 | 9 | 5 | 55.6% | 7 | 5 | 71.4% | 16 | 10 | 62.5% |
| 防水施工 | 塩化ビニル系シート防水 工事作業 | 3 | 1 | 33.3% | 0 | 0 | — | 3 | 1 | 33.3% |
| | 改質アスファルトシート トーチ工法防水工事作業 | 5 | 4 | 80.0% | 0 | 0 | — | 5 | 4 | 80.0% |
| ガラス施工 | ガラス工事作業 | 2 | 1 | 50.0% | 2 | 0 | 0.0% | 4 | 1 | 25.0% |
| 機械・プラント製 図 | 機械製図CAD作業 | 2 | 1 | 50.0% | 10 | 0 | 0.0% | 12 | 1 | 8.3% |
| 塗装 | 鋼橋塗装作業 | 27 | 18 | 66.7% | 10 | 6 | 60.0% | 37 | 24 | 64.9% |
| 義肢・装具製作 | 装具製作作業 | 5 | 3 | 60.0% | 1 | 1 | 100.0% | 6 | 4 | 66.7% |
| 合 計 | | 520 | 244 | 46.9% | 729 | 318 | 43.6% | 1,249 | 562 | 45.0% |

(単一等級)

| 職種名 | 作業名 | 受検申請者 | 合格者 | 合格率 |
|---------------|-----------------|-------|-----|-------|
| 樹脂接着剤 注入施工 | 樹脂接着剤 注入工事作業 | 8 | 7 | 87.5% |
| 合 計 | | 8 | 7 | 87.5% |

(3 級)

| 職 種 名 | 作 業 名 | 受検申請者 | 合 格 者 | 合 格 率 |
|----------------|-------------------|-------|-------|-------|
| 機械検査 | 機械検査作業 | 14 | 10 | 71.4 |
| 機械加工 | 普通旋盤作業 | 17 | 15 | 88.2 |
| 機械加工 | フライス盤作業 | 1 | 1 | 100.0 |
| 電気機器組立て | シーケンス制御作業 | 18 | 12 | 66.7 |
| テクニカルイラストレーション | テクニカルイラストレーションCAD | 5 | 5 | 100.0 |
| 建築大工 | 大工工事作業 | 26 | 18 | 69.2 |
| 造園 | 造園工事作業 | 4 | 4 | 100.0 |
| 合 計 | | 85 | 65 | 76.5 |

(随時3級)

| 職 種 名 | 作 業 名 | 受検申請者 | 合 格 者 | 合 格 率 |
|-------|-------|-------|-------|-------|
| | | 0 | 0 | - |
| 合 計 | | 0 | 0 | - |

(基礎1級)

| 職 種 名 | 作 業 名 | 受検申請者 | 合 格 者 | 合 格 率 |
|-------|-------|-------|-------|-------|
| | | 0 | 0 | - |
| 合 計 | | 0 | 0 | - |

(基礎2級)

| 職 種 名 | 作 業 名 | 受検申請者 | 合 格 者 | 合 格 率 |
|----------------|------------------|------------------|------------------|-------------------|
| 婦人子供服製造 | 婦人子供既製服製造作業 | 160 ^人 | 159 ^人 | 99.4 [%] |
| 鑄造 | 鑄鉄鑄物鑄造作業 | 4 | 4 | 100.0 |
| 仕上げ | 治工具仕上げ作業 | 5 | 5 | 100.0 |
| 機 械 加 工 | 旋盤作業 | 3 | 3 | 100.0 |
| 塗装 | 噴霧塗装作業 | 2 | 2 | 100.0 |
| とび | とび作業 | 9 | 8 | 88.9 |
| 鉄筋施工 | 鉄筋組立て作業 | 15 | 11 | 73.3 |
| 建築大工 | 大工工事作業 | 6 | 6 | 100.0 |
| 家具製作 | 家具手加工作業 | 1 | 1 | 100.0 |
| 水産練り製品製造 | かまぼこ製品製造作業 | 4 | 4 | 100.0 |
| プリント配線板製造 | プリント配線板製造作業 | 4 | 4 | 100.0 |
| 型枠施工 | 型枠工事作業 | 13 | 13 | 100.0 |
| コンクリート 圧送施工 | コンクリート 圧送工事作業 | 4 | 4 | 100.0 |
| パン製造 | パン製造作業 | 4 | 4 | 100.0 |
| 布はく縫製 | ワイシャツ製造作業 | 4 | 4 | 100.0 |
| 鉄工 | 構造物鉄工作業 | 7 | 7 | 100.0 |
| 合 計 | | 245 | 239 | 97.6 |

(2) 年度別技能検定実施状況

| 年 度 | | S34~ H6 | 7 | 8 | 9 | 10 | 11 | 12 | 13 | 14 | 15 | 16 | 17 |
|------------------|------------|------------|--------|-------|--------|--------|--------|--------|--------|-------|-------|-------|-------|
| 特 級 | 受 検 申請者 | (注1) 161 | 35 | 44 | 51 | 46 | 54 | 56 | 59 | 48 | 48 | 50 | 68 |
| | 合格者 | (注1) 40 | 8 | 6 | 11 | 8 | 12 | 13 | 9 | 7 | 16 | 6 | 14 |
| | 合格率 | 24.8% | 22.9% | 13.6% | 21.6% | 17.4% | 22.2% | 23.2% | 15.3% | 14.6% | 33.3% | 12.0% | 20.6% |
| 一 級 | 受 検 申請者 | 27,426 | 738 | 802 | 803 | 862 | 903 | 886 | 982 | 1,224 | 1,162 | 1,512 | 1,514 |
| | 合格者 | 11,174 | 324 | 329 | 313 | 355 | 368 | 332 | 367 | 463 | 489 | 617 | 535 |
| | 合格率 | 40.7% | 43.9% | 41.0% | 39.0% | 41.2% | 40.8% | 37.5% | 37.4% | 37.8% | 42.1% | 40.8% | 35.3% |
| 単 一 等 級 | 受 検 申請者 | 1,400 | 93 | 112 | 99 | 145 | 127 | 106 | 105 | 118 | 68 | 85 | 48 |
| | 合格者 | 572 | 50 | 79 | 54 | 70 | 79 | 59 | 52 | 76 | 42 | 57 | 11 |
| | 合格率 | 40.9% | 53.8% | 70.5% | 54.5% | 48.3% | 62.2% | 55.7% | 49.5% | 64.4% | 61.8% | 67.1% | 22.9% |
| 二 級 | 受 検 申請者 | 48,177 | 1,734 | 2,080 | 2,185 | 2,134 | 2,135 | 2,094 | 1,996 | 1,922 | 1,803 | 1,873 | 1,959 |
| | 合格者 | 17,418 | 827 | 953 | 872 | 957 | 909 | 880 | 856 | 873 | 833 | 744 | 734 |
| | 合格率 | 36.2% | 47.7% | 45.8% | 39.9% | 44.8% | 42.6% | 42.0% | 42.9% | 45.4% | 46.2% | 39.7% | 37.5% |
| 三 級 | 受 検 申請者 | (注2) 22 | 18 | 32 | 31 | 45 | 21 | 25 | 19 | 11 | 13 | 70 | 81 |
| | 合格者 | (注2) 12 | 17 | 25 | 23 | 33 | 16 | 22 | 12 | 9 | 8 | 32 | 30 |
| | 合格率 | 54.5% | 94.4% | 78.1% | 74.2% | 73.3% | 76.2% | 88.0% | 63.2% | 81.8% | 61.5% | 45.7% | 37.0% |
| 随 時 三 級 | 受 検 申請者 | | | | | | | | | | | | |
| | 合格者 | | | | | | | | | | | | |
| | 合格率 | | | | | | | | | | | | |
| 基 礎 一 級 | 受 検 申請者 | | | | | | | | | | 10 | 1 | 7 |
| | 合格者 | | | | | | | | | | 8 | 1 | 7 |
| | 合格率 | | | | | | | | | | 80.0% | 100% | 100% |
| 基 礎 二 級 | 受 検 申請者 | 19 | 10 | 30 | 84 | 107 | 95 | 174 | 289 | 378 | 407 | 606 | 660 |
| | 合格者 | 18 | 10 | 25 | 84 | 107 | 95 | 174 | 289 | 357 | 388 | 543 | 650 |
| | 合格率 | 94.7% | 100.0% | 83.3% | 100.0% | 100.0% | 100.0% | 100.0% | 100.0% | 94.4% | 95.3% | 89.6% | 98.5% |
| 計 | 受 検 申請者 | 77,205 | 2,628 | 3,100 | 3,253 | 3,339 | 3,335 | 3,341 | 3,450 | 3,701 | 3,511 | 4,197 | 4,337 |
| | 合格者 | 29,234 | 1,236 | 1,417 | 1,357 | 1,530 | 1,479 | 1,480 | 1,585 | 1,785 | 1,784 | 2,000 | 1,981 |
| | 合格率 | 37.9% | 47.0% | 45.7% | 41.7% | 45.8% | 44.3% | 44.3% | 45.9% | 48.2% | 50.8% | 47.7% | 45.7% |

(注1) 特級は、S63からH6までの累計を表す。

(注2) 3級は、H5～H6までの累計を表す。

(單位：人，%)

| 年 度 | | 18 | 19 | 20 | 21 | 22 | 23 | 24 | 25 | 累 計 |
|------------------|------------|--------|--------|--------|-------|--------|-------|-------|-------|---------|
| 特 級 | 受 檢 申請者 | 78 | 70 | 88 | 83 | 80 | 82 | 79 | 88 | 1,368 |
| | 合格者 | 9 | 18 | 12 | 24 | 16 | 10 | 10 | 27 | 276 |
| | 合格率 | 11.5% | 25.7% | 13.6% | 28.9% | 20.0% | 12.2% | 12.7% | 30.7% | 20.2% |
| 一 級 | 受 檢 申請者 | 1,500 | 1,352 | 1,283 | 1,166 | 1,208 | 941 | 1,104 | 1,124 | 48,492 |
| | 合格者 | 519 | 464 | 521 | 503 | 498 | 385 | 489 | 489 | 19,534 |
| | 合格率 | 34.6% | 34.3% | 40.6% | 43.1% | 41.2% | 40.9% | 44.3% | 43.5% | 40.3% |
| 單 一 等 級 | 受 檢 申請者 | 81 | 52 | 49 | 72 | 25 | 14 | 23 | 8 | 2,830 |
| | 合格者 | 55 | 27 | 28 | 49 | 17 | 11 | 11 | 7 | 1,406 |
| | 合格率 | 67.9% | 51.9% | 57.1% | 68.1% | 68.0% | 78.6% | 47.8% | 87.5% | 49.7% |
| 二 級 | 受 檢 申請者 | 1,959 | 1,893 | 1,982 | 1,728 | 1,703 | 1,509 | 1,541 | 1,466 | 83,873 |
| | 合格者 | 758 | 666 | 753 | 720 | 673 | 575 | 616 | 614 | 32,231 |
| | 合格率 | 38.7% | 35.2% | 38.0% | 41.7% | 39.5% | 38.1% | 40.0% | 41.9% | 38.4% |
| 三 級 | 受 檢 申請者 | 136 | 176 | 197 | 225 | 237 | 237 | 272 | 320 | 2,188 |
| | 合格者 | 79 | 100 | 115 | 160 | 157 | 174 | 193 | 254 | 1,471 |
| | 合格率 | 58.1% | 56.8% | 58.4% | 71.1% | 66.2% | 73.4% | 71.0% | 79.4% | 67.2% |
| 隨 時 三 級 | 受 檢 申請者 | 3 | 45 | 60 | 50 | 8 | 0 | 0 | 0 | 166 |
| | 合格者 | 3 | 32 | 60 | 48 | 7 | 0 | 0 | 0 | 150 |
| | 合格率 | 100.0% | 71.1% | 100.0% | 96.0% | 87.5% | - | - | - | 90.4% |
| 基 礎 一 級 | 受 檢 申請者 | 3 | 3 | 25 | 35 | 8 | 0 | 0 | 0 | 92 |
| | 合格者 | 3 | 3 | 23 | 26 | 8 | 0 | 0 | 0 | 79 |
| | 合格率 | 100.0% | 100.0% | 92.0% | 74.3% | 100.0% | - | - | - | 85.9% |
| 基 礎 二 級 | 受 檢 申請者 | 661 | 894 | 719 | 665 | 371 | 303 | 363 | 449 | 7,284 |
| | 合格者 | 645 | 861 | 687 | 652 | 359 | 297 | 327 | 440 | 7,008 |
| | 合格率 | 97.6% | 96.3% | 95.5% | 98.0% | 96.8% | 98.0% | 90.1% | 98.0% | 96.2% |
| 計 | 受 檢 申請者 | 4,421 | 4,485 | 4,403 | 4,024 | 3,640 | 3,086 | 3,382 | 3,455 | 146,293 |
| | 合格者 | 2,071 | 2,171 | 2,199 | 2,182 | 1,735 | 1,452 | 1,646 | 1,831 | 62,155 |
| | 合格率 | 46.8% | 48.4% | 49.9% | 54.2% | 47.7% | 47.1% | 48.7% | 53.0% | 42.5% |

7 技能競技大会での成績

(1) 青年技能者技能競技大会(技能五輪全国大会)

技能五輪全国大会は、国内の青年技能者が技能レベルを競うことにより、青年技能者に努力目標を与えるとともに、大会開催地域の若者に優れた技能を身近に触れる機会を提供することなどを目的に行っている。この大会は、満23歳以下で、地方予選または推薦等により選抜された者が出場する。なお、全国大会において満21歳以下で1位になった者は技能五輪国際大会に日本代表として派遣される。

(単位:人)

| 区分 回(年度) | 地方大会 | | 全国大会 派遣者 | 全国大会入賞者数 | | | | | 備 考 |
|-------------|--------------|-------|-------------|----------|----------|----------|-------------|----|--|
| | 参 加 申 込 者 | 参 加 者 | | 1位 金賞 | 2位 銀賞 | 3位 銅賞 | 4位 敢 闘 賞 | 5位 | |
| 第3回(40) | 49 | 48 | 10 | 1 | 1 | | | | 配管、峰屋道夫国際大会 (ポルトガル) 5位 |
| 第4回(41) | 45 | 40 | 7 | | | | 1 | 1 | |
| 第5回(42) | 28 | 26 | 5 | | | 1 | | 1 | |
| 第6回(43) | 58 | 51 | 6 | | | | | 1 | |
| 第7回(44) | 83 | 70 | 9 | | 1 | | | 1 | |
| 第8回(45) | 122 | 106 | 16 | | 1 | | | | |
| 第9回(46) | 120 | 104 | 12 | | | | | | |
| 第10回(47) | 171 | 144 | 15 | 1 | 1 | | | | 広告美術、片平義雄スペイン国内 技能競技大会へ参加 |
| 第11回(48) | 156 | 127 | 16 | | | | | | |
| 第12回(49) | 151 | 128 | 16 | 2 | | 1 | | 1 | 家具、安斎二三雄、広告美術、古 川求スペイン国内技能競技大会へ 参加 |
| 第13回(50) | 120 | 102 | 13 | | 1 | 3 | | | |
| 第14回(51) | 108 | 103 | 10 | | 1 | 1 | | | |
| 第15回(52) | 98 | 96 | 11 | | 3 | | | | |
| 第16回(53) | 92 | 86 | 7 | | 1 | 1 | | | |
| 第17回(54) | 73 | 68 | 6 | | | 2 | | | |
| 第18回(55) | 75 | 72 | 7 | | | | | | |
| 第19回(56) | 73 | 63 | 6 | | 1 | 1 | | | |
| 第20回(57) | 89 | 89 | 5 | 1 | | | | 1 | 広告美術、伊藤幸芳スペイン国内 技能競技大会へ参加 |
| 第21回(58) | 102 | 96 | 8 | | | 1 | 1 | | |
| 第22回(59) | 119 | 119 | 9 | 1 | | | | | 配管、遠藤心一ポルトガル国内技 能競技大会へ参加 |
| 第23回(60) | 101 | 95 | 7 | | | 1 | | | |
| 第24回(61) | 71 | 69 | 4 | | | | 1 | | |
| 第25回(62) | 110 | 98 | 4 | | | | 1 | | |
| 第26回(63) | 63 | 63 | 2 | | | | | 1 | |
| 第27回(元) | 36 | 35 | 3 | | | 2 | | | |
| 第28回(2) | 34 | 33 | 3 | | | | | 1 | |
| 第29回(3) | 12 | 12 | 3 | 1 | | | | | 広告美術、類家常雄、第31回技能 五輪国際大会(アムステルダム)へ参加 |
| 第30回(4) | 19 | 19 | 1 | | | | | | |

(単位:人)

| 区分 回(年度) | 地方大会 | | | 全国大会入賞者数 | | | | | 備 考 |
|-------------|----------------|-------|---------------|----------|----|----|-------|-----|---|
| | 参 加 者 申 込 者 | 参 加 者 | 全国大会 派 遣 者 | 1位 | 2位 | 3位 | 4位 | 5位 | |
| | | | | 金賞 | 銀賞 | 銅賞 | 敢 闘 賞 | | |
| 第31回(5) | 26 | 26 | 4 | | | 1 | | | |
| 第32回(6) | 56 | 56 | 4 | 1 | 1 | | | | 配管、阿久津昌久、第33回技能五輪 国際大会(フランス・リヨン)へ参加 |
| 第33回(7) | 57 | 57 | 5 | | | | | | |
| 第34回(8) | 47 | 47 | 7 | | 1 | | | 2 | |
| 第35回(9) | 83 | 83 | 13 | | 1 | 1 | | | |
| 第36回(10) | 110 | 107 | 17 | | 1 | 1 | | 3 | |
| 第37回(11) | 161 | 161 | 43 | | 2 | 4 | | 8 | |
| 第38回(12) | 205 | 196 | 59 | 2 | 5 | 4 | | 12 | 左官 大橋賢、建築大工 神尾雄二、第 36回技能五輪国際大会(韓国・ソウ ル)へ参加 |
| 第39回(13) | 215 | 206 | 120 | 9 | 13 | 12 | | 35 | |
| 第40回(14) | 145 | 144 | 40 | 3 | 3 | 6 | | 8 | 造園 杉岡康平・赤井俊典、 広告美術 三坂太志、 建具 新明一弥、第37回技能五輪国 際大会(スイス・ザンクトガレン)へ参加 |
| 第41回(15) | 165 | 161 | 57 | 2 | 6 | 2 | | 9 | |
| 第42回(16) | 155 | 154 | 49 | 1 | 4 | 3 | | 13 | |
| 第43回(17) | 141 | 141 | 39 | | 4 | 2 | | 6 | |
| 第44回(18) | 134 | 132 | 25 | 2 | | 5 | | 8 | 理容 河野健太、第39回技能五輪国 際大会(日本・静岡)へ参加 |
| 第45回(19) | 131 | 131 | 17 | 2 | 3 | 3 | | 3 | |
| 第46回(20) | 119 | 119 | 9 | 1 | 1 | 2 | | 3 | 美容・理容 田中優衣 第40回技能五輪国際大会(カナダ・カ ルガリー)へ参加 |
| 第47回(21) | 93 | 92 | 10 | | | 2 | | 2 | |
| 第48回(22) | 77 | 77 | 15 | | 1 | | | 2 | |
| 第49回(23) | 65 | 65 | 19 | 1 | | 2 | | 2 | |
| 第50回(24) | 56 | 53 | 14 | 1 | | 2 | | 2 | 洋裁 小林冬美 第42回技能五輪国際大会(ドイツ・ライ プツィヒ)へ参加 |
| 第51回(25) | 57 | 56 | 10 | | | | | 3 | |
| 累 計 | 4,676 | 4,426 | 797 | 32 | 57 | 66 | | 133 | |

(2) 一級技能士全国技能競技大会(技能グランプリ)

この大会は、技能士の技能の一層の向上を図るとともに、その地位の向上と技能尊重気運の醸成に資することを目的として、特に優れた技能を有する一級技能士による技能競技を行うものである。

(単位:人)

| 区分 回 (年度) | 参 加 職 種 | | | | | | | | | | | | | 計 | 入 賞 者 |
|-----------------|----------|----|----------|----|----------|----|----|----------|----|----|-----------|----|-----------|---|--|
| | 建築 板金 | 表具 | 広告 美術 | とび | 建築 大工 | 建具 | 洋服 | 建築 配管 | 洋裁 | 壁装 | かわら ぶき | 写真 | 紳士服 製作 | | |
| 第1回 (56) | 1 | 1 | 1 | 4 | 1 | | 1 | | | | | | | 9 | 5位 建築板金…伊藤英男 |
| 第2回 (57) | 1 | 1 | 1 | | 1 | 1 | 1 | 1 | | | | | | 7 | |
| 第3回 (58) | | | 1 | | 1 | 1 | 1 | 1 | 1 | | | | | 6 | 5位 洋 服…熊田智光 |
| 第4回 (59) | | | 1 | | 1 | 1 | 1 | 1 | 1 | | | | | 6 | 5位 建 具…佐藤幸雄 |
| 第5回 (60) | | 1 | 1 | | 1 | 1 | 1 | 1 | | | | | | 6 | 3位 広告美術…高木丈児 3位 建 具…真壁充 5位 洋 服…加藤清春 |
| 第6回 (61) | | 1 | 1 | | 1 | 1 | 1 | 1 | | | | | | 6 | |
| 第7回 (62) | | 1 | 1 | | 1 | 1 | 1 | 1 | | 1 | 1 | | | 8 | 3位 広告美術…山口延夫 4位 建築配管…猪股巖男 |
| 第8回 (63) | | 1 | 1 | | 1 | 1 | 1 | 1 | | 1 | 1 | | | 8 | 5位 建築配管…高橋純一 |
| 第9回 (元) | | 1 | 1 | | | | 1 | 1 | | | | | | 4 | |
| 第10回 (2) | | | 1 | | 1 | 1 | 1 | 1 | | 1 | | | | 6 | 2位 建 具…金沢良吉 5位 広告美術…松野良宏 |
| 第11回 (3) | | | 1 | | 1 | | 1 | | | 1 | | | | 4 | 4位 洋 服…加藤清春 |
| 第12回 (4) | 1 | | 1 | | | | 1 | | | 1 | | 1 | | 5 | 3位 広告美術…高橋浩治 3位 建築板金…小手森重勝 4位 洋 服…加藤清春 |
| 第13回 (5) | | | 1 | | 1 | | 1 | | | 1 | | 1 | | 5 | 3位 広告美術…熊坂文男 |
| 第14回 (6) | | | 1 | | | | 2 | | | 1 | | 2 | | 6 | 1位 写 真…伊藤正春 2位 広告美術…野地良三 敢闘賞 塗 装…石丸光悦 |
| 第15回 (7) | | | 2 | | | | 2 | | | 1 | | 1 | | 6 | 2位 広告美術…野地良三 敢闘賞 広告美術…古川求 |
| 第16回 (8) | | | 2 | | | | 3 | 1 | | 1 | | 2 | | 9 | 1位 写 真…橋本直吉 3位 広告美術…佐藤卓司 敢闘賞 写 真…酒井則江 |
| 第17回 (9) | | | 2 | | | | | | | 2 | | 1 | 2 | 7 | 2位 写 真…須田隆夫 3位 壁 装…小林博之 敢闘賞 広告美術…佐藤卓司 |

(単位:人)

| 区分 回 (年度) | 参 加 職 種 | | | | | | | | | | | | | | | | 計 | 入 賞 者 | |
|-----------------|----------|----|----------|----|----------|----|----|----------|----|----|-----------|----|-----------|---------|----------|----|---|-------|---|
| | 建築 板金 | 表具 | 広告 美術 | とび | 建築 大工 | 建具 | 洋服 | 建築 配管 | 洋裁 | 壁装 | かわら ぶき | 写真 | 紳士服 製作 | 畳 製作 | 日本 料理 | 旋盤 | | | レストラ ンサー ビス |
| 第18回 (10) | | 1 | 1 | | | | | | | | | 2 | 3 | | | | | 7 | 1位 写 真…酒井則江 3位 紳士服製作…加藤清春 3位 写 真…安藤勇一 敢闘賞 表 具…土屋秀男 敢闘賞 広告美術…橋本清信 |
| 第19回 (11) | | 1 | 2 | | 1 | | | | | | 1 | 1 | 3 | | | | | 9 | 2位 建築大工…村田剛 3位 広告美術…橋本好一 敢闘賞 紳士服製作…加藤清春 敢闘賞 表 具…土屋秀男 |
| 第20回 (12) | | | 1 | | | | | | | 1 | 1 | | 3 | 1 | 2 | | | 9 | 2位 畳製作…吉田克浩 3位 紳士服製作…加藤清春 |
| 第21回 (13) | | | 1 | | 1 | | | | | | | | 2 | 1 | | | | 5 | 1位 広告美術…目黒猛 2位 畳製作…吉田克浩 敢闘賞 紳士服製作…加藤清春 敢闘賞 建築大工…石川吉登 |
| 第22回 (14) | | | 1 | | 2 | | | | | 1 | | | 2 | 1 | 1 | | | 8 | 1位 畳 製 作…吉田克浩 2位 紳士服製作…加藤清春 3位 日本料理…鈴木義男 |
| 第23回 (16) | | | 2 | | 1 | | | | | 1 | | | 2 | 1 | 1 | 1 | | 9 | 3位 紳士服製作…加藤清春 3位 日本料理…及川真弘 敢闘賞 広告美術…松本英明 敢闘賞 建築大工…村田剛 |
| 第24回 (18) | | | | | | | | | | | | | 1 | | | | | 1 | 2位 紳士服製作…加藤清春 |
| 第25回 (20) | | | | | | | | | | | 1 | | | 1 | | | | 2 | 3位 かわらぶき…金澤勝也 敢闘賞 畳製作…佐々木寛明 |
| 第26回 (22) | | | | | | | | | | 1 | | | 1 | 1 | | | 2 | 5 | 1位 紳士服製作…加藤清春 敢闘賞 レストランサービス…伊藤邦夫 |
| 第27回 (24) | | | 1 | | | 1 | | | | 1 | 1 | | | | | | | 4 | 2位 広告美術…古川求 2位 壁装…宗像浩一 2位 かわらぶき…遊佐寿彦 敢闘賞 建具…金澤良一 |
| 累 計 | 3 | 9 | 29 | 4 | 16 | 9 | 20 | 10 | 2 | 16 | 6 | 11 | 19 | 6 | 4 | 1 | 2 | 167 | |

(3) 全国障害者技能競技大会(アビリンピック)

昭和47年度から全国障害者技能競技大会が開催されているが、これは全国の障害者に対する一般社会の理解と認識を深め、積極的に雇用促進を図ることを主旨として開催されるものである。

(単位:人)

| 区分 回 (年度) | 参 加 職 種 | | | | | | | | | | | | | | | 入 賞 者 | |
|-----------------|---------|----|----|----------|----|----------|----|-------------|-------------|----------|-------------|-----|--------------|-------------|-----------------|-------|-------------------------------|
| | 家具 | 建具 | 洋服 | 時計 修理 | 洋裁 | 広告 美術 | 和裁 | 日本語 ワープロ | パソコン 表計算 | 歯科 技工 | パソコン 操 作 | 縫 製 | ワードフ ロセッサ | デー タ ベース | 関 系 サービ ス | | 系 計 |
| 第1回 (47) | | | 1 | 1 | 1 | 1 | | | | | | | | | | 4 | 金賞 洋 服…鈴木 ヨネ 銀賞 広告美術…関 邦治 |
| 第2回 (48) | 2 | 1 | | 1 | 1 | | | | | | | | | | | 5 | |
| 第3回 (49) | 1 | | | 1 | 1 | | | | | | | | | | | 3 | |
| 第4回 (50) | | 1 | | | | | 1 | | | | | | | | | 2 | 銀賞 建 具…橋本登美治 |
| 第5回 (51) | | | | | 1 | | | | | | | | | | | 1 | |
| 第6回 (52) | | | 1 | 2 | | | | | | | | | | | | 3 | 銀賞 洋 裁…薄葉 妙子 |
| 第7回 (53) | | | | 2 | | | | | | | | | | | | 2 | |
| 第8回 (54) | | | | 1 | 1 | 2 | | | | | | | | | | 4 | |
| 第9回 (55) | | | | 1 | 1 | | | | | | | | | | | 2 | 銀賞 広告美術…小野寺 醸 |
| 第10回 (57) | | 1 | | | 1 | | | | | | | | | | | 2 | 銅賞 建 具…黒鳥 淳 |
| 第11回 (58) | | | 1 | | | 1 | | | | | | | | | | 2 | 金賞 広告美術…熊谷 昭二 銀賞 洋 服…菅野 文春 |
| 第12回 (59) | | 1 | | | | | | | | | | | | | | 1 | 銅賞 建 具…松林 正一 |
| 第13回 (61) | | | | | 1 | | | | | | | | | | | 1 | |
| 第14回 (62) | | | 1 | | | | | | | | | | | | | 1 | 銅賞 洋 服…木村ちか子 |
| 第15回 (63) | | 1 | | | 1 | | | | | | | | | | | 2 | 銀賞 建 具…矢吹 正志 |
| 第16回 (元) | 1 | | | | | | | | | | | | | | | 1 | 銀賞 家 具…後藤 洋二 |
| 第17回 (2) | 1 | | | | | | | | | | | | | | | 1 | 金賞 家 具…後藤 洋二 (国際大会、3年度銅賞) |
| 第18回 (4) | | | 1 | | | | | | | | | | | | | 1 | |
| 第19回 (5) | | | | | 1 | | | | | | | | | | | 1 | 銅賞 洋 裁…渡部 文雄 |
| 第20回 (6) | | | | | 1 | | | 1 | | | | | | | | 2 | |
| 第21回 (8) | | | | | | | | 1 | | | | | | | | 1 | |
| 第22回 (9) | | | | | | | | 1 | 1 | | | | | | | 2 | |

(単位:人)

| 区分 回 (年度) | 参 加 職 種 | | | | | | | | | | | | | | | 入 賞 者 | | | | | | | | |
|-----------------|---------|-----|-----|-----|-----|-----|-----|-----|-----|-------|-------|--------|-----|-----|--------|-------|-----|-----------|-------|--------|-----|---|---|--|
| | 家 具 | 建 具 | 洋 服 | 時 修 | 計 理 | 洋 裁 | 広 美 | 告 衛 | 和 裁 | 日 本 語 | ワ ー プ | バ ソ コン | 歯 技 | 科 工 | バ ソ コン | | 健 製 | ワ ー ド ・ プ | デ ー タ | バ ソ コン | 喫 茶 | 計 | | |
| 第23回 (10) | | | | | | | | | | | | | | | | | | | | | | 0 | | |
| 第24回 (11) | | | | | | | | | | | | | | | | | | | | | | | 0 | |
| 第25回 (13) | | | | | | | | | | | | | | | | | | | | | | | 0 | |
| 第26回 (14) | | | | | | | | | | | | | | 1 | | | | | | | | | 1 | |
| 第27回 (16) | | | | | | | | | | | | | | | 1 | 1 | 1 | 1 | | | | | 4 | 銀賞 パソコン操作…久保 賢 銅賞 縫 製…岩井 米子 努力賞 データベース…遠藤 朝幸 |
| 第28回 (17) | | | | | | | | | | | | | | | 1 | 1 | 1 | 1 | | | | | 4 | 努力賞 パソコン操作…久保 賢 努力賞 データベース…遠藤 朝幸 |
| 第29回 (18) | | | | | | | | | | | | | | | 1 | 1 | 1 | 1 | | | | | 4 | |
| 第30回 (20) | | | | | | | | | | | | | | | | 1 | 1 | | | | 1 | | 3 | |
| 第31回 (21) | | | | | | | | | | | | | 1 | | | 1 | 1 | | 1 | 1 | | | 5 | 金賞 パソコンデータ入力…近内沖尋 |
| 第32回 (22) | | | | | | | | | | | | | | | | 1 | | | ※2 | 1 | | | 4 | ※1名は招聘者として参加 |
| 第33回 (24) | | | | | | | | | | | | | | | | 1 | 1 | | | | | | 2 | |
| 第34回 (25) | | | | | | | | | | | | | | | | | 1 | | 1 | 1 | | | 3 | |
| 合計 | 5 | 5 | 5 | 9 | 11 | 4 | 1 | 3 | 1 | 2 | 3 | 7 | 7 | 3 | 4 | 4 | 4 | 74 | | | | | | |

8 技能者表彰一覧

技能者表彰制度には、広く社会一般に技能尊重の気風を浸透させることにより、技能者の地位及び技能水準の向上を図ることを目的とし、厚生労働大臣が卓越した技能者を表彰する技能者表彰制度(昭和42年度より実施)、知事が本県最高水準の技能を有し、他の技能者の模範としてふさわしい卓越した技能者を表彰する福島県技能者表彰制度(昭和51年度より実施)がある。

また、認定職業訓練及び技能検定の推進と技能水準の向上に資するため、認定職業訓練、技能検定功労者及び技能振興功労団体に対する厚生労働大臣の表彰制度がある。

(1) 卓越技能者表彰(厚生労働大臣表彰)

| 年度 | 職 種 | 氏 名 | 職 種 | 氏 名 |
|----|---------------|---------------|-----------------|-------------|
| 43 | 金 属 溶 接 | 佐 藤 嘉 之 吉 | | |
| 44 | 指 物 建 具 | 宍 戸 昇 | | |
| 47 | 蒔 絵 | 関 谷 彦 藏 | | |
| 48 | 陶 磁 器 | 田 代 清 治 右 衛 門 | | |
| 49 | 建 築 | 木 村 長 久 | | |
| 50 | 板 金 | 佐 戸 川 政 造 | 鉄 道 車 両 組 立 修 理 | 鈴 木 照 雄 |
| | 建 具 | 木 村 徳 治 | こ け し 工 人 | 佐 藤 春 二 |
| 51 | 広 告 美 術 | 篠 崎 守 三 | 造 型 物 工 | 佐 藤 熊 吉 |
| 52 | 絵 口 ー ソ ク 工 | 星 栄 作 | | |
| 53 | 冷 凍 空 調 整 備 工 | 遠 藤 貞 雄 | | |
| 54 | 時 計 修 理 | 菅 波 錦 平 | 畳 職 | 高 橋 辰 治 |
| | 看 板 工 | 土 屋 正 二 | | |
| 55 | 一 般 機 械 組 立 | 宮 川 弘 | 洋 服 仕 立 | 熊 田 留 一 |
| 56 | 左 官 | 涌 井 慶 次 郎 | | |
| 57 | 陶 工 | 佐 竹 一 夫 | 大 工 | 山 岸 清 次 |
| 58 | 看 板 工 | 高 木 秀 雄 | 板 金 工 | 鈴 木 前 右 衛 門 |
| 59 | 建 具 | 山 崎 文 治 | 左 官 | 池 田 庄 司 |
| 60 | 左 官 | 梅 津 敏 美 | 家 具 製 造 工 | 島 山 忠 吉 |
| 61 | 男 子 服 仕 立 職 | 佐 藤 俊 秋 | 木 彫 工 | 安 斎 喜 一 郎 |
| 62 | 大 工 職 | 君 利 美 | 木 製 建 具 製 造 工 | 山 岡 六 郎 |
| 63 | 木 彫 工 | 菅 野 俊 勝 | | |
| 元 | 漆 器 工 | 中 村 正 榮 | 左 官 | 鈴 木 七 郎 |
| | 絵 幟 師 | 大 野 恒 雄 | | |
| 2 | 紙 器 製 造 工 | 齋 藤 正 一 | | |
| 3 | 左 官 | 五 十 嵐 和 好 | 漆 器 工 | 曾 根 卓 男 |
| 4 | 製 かん 工 | 荒 井 傳 吉 | 板 金 工 | 村 上 武 雄 |
| | 石 工 | 沼 昇 一 | | |

| 年度 | 職 種 | 氏 名 | 職 種 | 氏 名 |
|----|-------------------|-----------|-----------------------|-----------|
| 5 | 大 工 | 志 賀 善 雄 | 広 告 美 術 工 | 遠 藤 光 晴 |
| 6 | 木 製 家 具 製 造 工 | 菊 池 幹 | 広 告 美 術 工 | 長 谷 川 義 雄 |
| 7 | 建 築 板 金 工 | 岡 一 郎 | 畳 工 | 吉 田 長 三 郎 |
| 8 | 建 築 大 工 | 馬 場 正 義 | 左 官 | 小 林 勝 利 |
| | 写 真 工 | 三 瓶 公 士 | | |
| 9 | 和 服 仕 立 職 | 金 成 文 子 | 広 告 美 術 工 | 三 室 金 秋 |
| | か わ ら ふ き 工 | 深 作 武 | | |
| 10 | 表 具 師 | 熊 田 健 | と び 工 | 山 口 留 男 |
| | ブ ロ ッ ク 積 工 | 佐 久 間 正 | 建 築 板 金 | 星 正 申 |
| | コ ン ク リ ー ト 枠 組 立 | 柳 沼 次 男 | | |
| 11 | 宮 大 工 | 松 本 庸 一 | 漆 器 木 地 製 造 | 荒 井 祐 輔 |
| | 石 彫 工 | 遠 藤 忠 重 | | |
| 12 | 建 築 大 工 | 瀬 谷 善 壽 | 広 告 美 術 工 | 佐 藤 義 信 |
| | 石 彫 工 | 万 波 孝 | | |
| 13 | 左 官 | 佐 川 孝 行 | 畳 工 | 本 田 喜 一 郎 |
| | 日 本 料 理 人 | 金 田 亮 一 | | |
| 14 | ブ ロ ッ ク 積 工 | 折 笠 久 夫 | 表 具 師 | 小 林 昇 |
| | 石 彫 工 | 宗 像 周 正 | | |
| 15 | と び 工 | 石 原 章 男 | 木 製 建 具 製 造 工 | 政 井 寛 明 |
| | 男 子 服 仕 立 職 | 佐 川 賢 | 石 積 工 | 渡 邊 佳 春 |
| 16 | と び 工 | 齋 藤 修 一 | | |
| 17 | ニ ッ ト 製 品 編 立 工 | 植 田 静 子 | タ イ ル 張 工 | 蒲 倉 信 六 |
| 18 | と び 工 | 宍 戸 隆 司 | は く 押 沈 金 工 | 角 田 弘 司 |
| | 石 積 工 | 菊 地 芳 夫 | | |
| 19 | 男 子 服 仕 立 職 | 熊 田 智 光 | ア ー ク 溶 接 工 | 阿 部 隆 |
| 20 | 建 築 板 金 工 | 小 手 森 重 勝 | 清 酒 製 造 工 | 尾 形 義 雄 |
| | 杜 氏 | 佐 藤 壽 一 | 漆 工 | 富 樫 洋 一 |
| 21 | 畳 工 | 今 川 一 芳 | 建 築 大 工 | 菊 地 定 吉 |
| | 左 官 | 緑 川 潔 | | |
| 22 | 人 形 製 造 工 | 荒 井 久 彌 | 鉄 道 車 両 組 立 工 ・ 修 理 工 | 濱 津 修 弘 |
| 23 | 紳 士 服 注 文 仕 立 職 | 菅 野 重 信 | 広 告 美 術 工 | 橘 剛 |
| | 木 製 建 具 製 造 工 | 黒 津 鐵 夫 | 旋 盤 工 | 中 島 重 夫 |
| 24 | 理 容 師 | 中 野 竹 治 | 紳 士 服 注 文 仕 立 職 | 渡 邊 良 助 |
| | 広 告 美 術 工 | 野 地 良 三 | | |
| 25 | 木 製 建 具 製 造 工 | 白 井 司 一 | | |

計 99名

(2) 福島県技能者表彰(福島県知事表彰)

| 年度 | 職 種 | 氏 名 | 職 種 | 氏 名 |
|----|---------------------|---------------|---------------------|---------------|
| 51 | 建 築 大 工 | 鈴 木 伴 作 | 塗 装 工 | 二 瓶 喜 代 夫 |
| | プ ラ ス チ ッ ク 成 形 | 奥 村 實 八 | 建 具 工 | 佐 久 間 善 治 |
| | 塗 装 工 | 古 川 喜 八 | | |
| 52 | 畳 工 | 高 橋 辰 治 | 建 築 大 工 | 富 塚 一 正 |
| | 木 工 | 鈴 木 孫 次 | 紳 士 服 製 造 | 江 川 倅 雄 |
| | と び 金 | 片 寄 孝 平 | 広 告 美 術 仕 上 | 土 屋 正 二 |
| | 板 金 工 | 松 田 榮 吉 | 板 金 | 鈴 木 次 郎 |
| | 木 工 | 畠 山 忠 吉 | 冷 凍 空 気 調 和 機 器 施 工 | 遠 藤 貞 雄 |
| 53 | 紳 士 服 製 造 | 熊 田 留 一 | 左 官 | 白 岩 啓 助 |
| | 広 告 美 術 仕 上 | 松 浦 貫 二 | 建 築 大 工 | 佐 々 木 忠 幸 |
| | 木 工 | 江 口 嘉 一 | 塗 装 工 | 二 瓶 富 士 夫 |
| | 左 官 | 涌 井 慶 次 郎 | 紳 士 服 製 造 | 鈴 木 正 一 |
| 54 | 建 築 大 工 | 四 家 太 一 | 板 金 | 見 滝 一 男 |
| | 歯 車 製 作 | 藤 崎 榊 三 郎 | 金 属 溶 接 | 佐 藤 和 衛 |
| | 板 金 官 | 小 手 森 重 与 一 | 一 般 機 器 組 立 | 宮 川 淳 弘 |
| | 左 石 建 | 佐 藤 榮 光 一 郎 | 窯 業 絵 付 加 工 | 樋 山 淳 善 次 太 司 |
| 55 | 工 具 | 馬 場 金 一 郎 | 製 材 工 | 大 角 田 一 |
| | 漆 器 素 地 板 物 木 地 製 作 | 鈴 木 前 右 衛 門 | 一 般 機 械 修 理 | 若 林 武 次 |
| | パ ン 製 造 | 和 知 武 四 郎 | 社 寺 建 築 | 山 岸 清 繁 太 郎 |
| | 大 工 | 渡 辺 嘉 好 美 | 左 官 具 | 古 山 崎 文 治 エ |
| 56 | 木 型 工 | 平 野 保 雄 | 菓 子 製 造 | 荒 井 政 一 |
| | 計 器 組 立 工 ・ 調 整 工 | 阿 部 光 雄 | 木 工 | 柳 沼 要 栄 |
| | 大 工 | 関 口 藤 吉 治 | 蒔 絵 加 工 | 中 村 正 秀 雄 |
| | 建 築 板 金 工 | 光 野 政 一 | 広 告 美 術 工 師 | 梅 坂 本 喜 一 郎 |
| 57 | 石 工 | 大 間 政 一 | 伽 藍 彫 刻 | 安 斎 喜 一 郎 |
| | 洋 服 仕 立 | 菅 野 太 重 順 | 木 工 | 島 川 祐 明 男 |
| | 建 築 板 金 官 | 菅 渡 辺 庄 司 七 蔵 | パ ン ・ 菓 子 製 造 | 市 川 藤 本 菊 |
| | と び 工 | 池 田 栄 政 | 看 板 工 師 | 遠 藤 本 本 |
| 57 | 石 工 | 伊 藤 政 一 | 塗 装 工 師 | 松 本 本 菊 |
| | | | 表 具 師 | |

| 年度 | 職 種 | 氏 名 | 職 種 | 氏 名 |
|----|---------------------|-----------|---------------------|-------------|
| 58 | 溶接 | 岡 部 守 | 板 金 | 吉 田 金 藏 |
| | 鉄道車両組立・修理 | 大 越 庄 三 郎 | 洋 服 仕 立 | 佐 藤 俊 秋 |
| | 左 官 | 梅 津 敏 美 郎 | 石 工 | 田 中 忠 弘 |
| | 木 工 | 山 岡 六 郎 | 沈 金 | 松 坂 政 次 郎 |
| 59 | 広 告 美 術 | 三 室 金 秋 | 刀 剣 研 磨 | 古 内 清 身 |
| | 板 金 工 | 伊 藤 英 男 | 左 官 | 渡 邊 春 吉 |
| | 洋 服 仕 立 | 佐 川 賢 野 | 木 建 具 | 荒 井 藤 祐 安 |
| | 和 服 仕 立 | 藤 沢 陽 野 美 | 建 具 | 佐 田 村 建 義 |
| 60 | 大 工 | 君 渡 部 一 正 | 看 板 工 | 田 長 谷 川 |
| | 金 属 工 作 機 械 工 | 荒 井 傳 吉 | 陶 磁 器 工 | 鈴 木 幸 喜 |
| | 鉄 道 車 輛 組 立 工 | 松 本 昌 人 | 木 製 お け ・ た る 製 造 工 | 郡 司 久 一 |
| | 洋 服 仕 立 官 | 植 木 廣 克 郎 | 紙 器 製 造 工 | 齋 藤 正 一 |
| 61 | 左 官 | 鈴 木 七 郎 | 酒 類 製 造 工 | 佐 藤 藤 一 |
| | 畳 工 | 中 根 佐 平 治 | 塗 装 工 | 根 本 專 一 |
| | 板 金 工 | 村 上 武 雄 | 和 服 仕 立 職 工 | 杉 山 昌 造 |
| | 大 建 具 製 造 工 | 津 田 一 郎 | 石 彫 工 | 大 和 田 敬 次 郎 |
| 62 | こ け し 工 | 富 塚 今 朝 雄 | 木 品 製 造 工 | 菅 野 俊 勝 |
| | 看 板 工 | 西 山 憲 一 雄 | 紙 製 品 製 造 工 | 森 川 清 光 |
| | 男 子 服 仕 立 職 工 | 長 谷 川 利 雄 | 建 具 製 造 工 | 大 野 恒 雄 |
| | 大 官 | 森 下 公 博 | 漆 器 工 | 菊 池 幹 男 |
| 63 | 左 官 | 遠 藤 孝 松 | 甲 冑 師 | 曾 根 卓 斌 |
| | 大 工 | 吉 田 長 三 郎 | 看 板 工 | 中 岡 久 雄 |
| | 石 工 | 村 上 好 永 | 写 真 技 師 | 金 田 實 實 |
| | 鉄 工 ・ 製 缶 工 | 佐 々 木 茂 郎 | 左 官 | 廣 瀬 寅 次 郎 |
| 元 | 板 金 工 | 岡 一 郎 | 建 築 塗 装 工 | 菊 地 勝 男 |
| | 婦 人 ・ 子 供 服 仕 立 職 工 | 田 原 八 郎 | ブ ロ ッ ク 建 築 工 | 佐 久 間 正 雄 |
| | 大 官 | 小 林 昭 治 | 漆 器 工 | 加 藤 武 善 一 郎 |
| | 左 官 | 五 十 嵐 和 好 | 理 容 師 | 松 本 善 一 郎 |
| 元 | 板 金 工 | 橋 本 美 義 | 左 官 | 小 川 道 雄 |
| | 男 子 服 仕 立 職 工 | 須 藤 友 弥 雄 | 畳 工 | 宗 像 宗 一 郎 |
| | 大 工 | 松 山 義 雄 | こ け し 工 | 阿 部 勝 實 |
| | 大 官 | 志 賀 善 雄 | 水 引 細 工 師 | 増 賀 勝 市 四 郎 |
| | | 遠 藤 清 | 菓 子 製 造 工 | 長 谷 川 |

| 年度 | 職 種 | 氏 名 | 職 種 | 氏 名 |
|----|-------------|---------------------|---------------|-------------------|
| 2 | 板 金 工 | 寺 木 作 美 | 石 工 | 沼 昇 一 |
| | 大 工 | 内 藤 健 助 | 建 具 製 造 工 | 島 崎 忠 兵 衛 |
| | 大 工 | 松 本 庸 一 | 表 具 師 | 佐 藤 太 利 |
| | と び 工 官 | 名 和 重 夫 | 漆 器 工 官 | 川 俣 傳 留 八 |
| 3 | 左 官 | 檜 和 繁 | 窯 業 絵 付 士 | 山 田 |
| | 板 金 工 | 捧 正 二 | 木製おけ・たる製造工 | 矢 吹 信 保 |
| | 婦人・子供服仕立職 | 五 十 嵐 ツ キ ヨ | だ る ま 製 造 工 | 渡 邊 忠 治 |
| | 屋 根 ふ き 工 官 | 柳 沼 正 直 | 板 物 木 地 師 | 大 塚 典 四 雄 |
| 4 | 木製家具・建具製造工 | 加 藤 仁 嗣 | 表 具 師 | 小 林 昇 仁 |
| | 時 計 修 理 工 | 柴 田 定 三 | 塗 装 工 | 松 本 幸 仁 |
| | 和服仕立・修理職 | 眞 藤 正 雄 | 左 官 | 本 多 一 三 |
| | 大 工 | 金 成 文 子 | 石 工 | 清 野 隆 弘 |
| 5 | と び 工 官 | 馬 場 正 義 | 酒 類 製 造 工 | 伊 藤 勝 次 博 士 |
| | タイル張り工 | 小 林 黄 喜 春 | 広 告 美 術 工 師 | 伊 藤 瓶 公 士 |
| | 紳士服仕立職 | 佐 藤 正 春 | 写 真 技 師 | 三 瓶 |
| | 和服仕立・修理職 | 千 葉 芳 男 | 石 工 | 渡 邊 佳 春 |
| 6 | 型 わ く 工 | 押 山 ミ ユ キ | 木製家具・建具製造工 | 栃 本 武 男 雄 |
| | と び 工 官 | 柳 沼 次 男 | 木製家具・建具製造工 | 室 井 信 千 代 喜 |
| | 屋 根 ふ き 工 官 | 新 田 松 男 光 | 草・つる製品製造工 | 長 郷 敏 夫 次 |
| | 左 官 | 小 栗 義 正 己 | 紙 器 製 造 工 | 佐 々 木 敏 誠 |
| 7 | 板 金 工 | 神 保 正 己 | 塗 装 工 | 加 藤 武 毅 |
| | 男子服仕立職 | 酒 井 定 一 信 | 煉瓦・瓦類製造工 | 深 作 仲 四 郎 健 穂 信 |
| | ブロック積工 | 菅 野 重 夫 利 良 | 木製家具・建具製造工 | 矢 熊 田 杉 本 芳 |
| | 左 官 | 折 笠 久 勝 忠 | 表 具 師 | 上 杉 良 芳 |
| 8 | 建築塗装工 | 高 野 勝 忠 良 | 画工・広告美術工 | 橋 本 芳 信 |
| | 板 金 工 | 須 藤 榮 吉 | 左 官 | 佐 々 木 武 毅 |
| | その他の電気工事業者 | 渡 邊 幸 実 雄 | 植 木 職 造 園 師 | 小 滝 田 時 春 房 郎 治 之 |
| | 染色・仕上工 | 渡 邊 幸 善 壽 章 男 | 石 工 | 吉 田 戸 戸 金 一 |
| 9 | 大 工 | 瀬 谷 善 壽 章 男 | 表 具 師 | 穴 戸 戸 金 一 |
| | 型 枠 工 官 | 佐 久 間 留 男 | 塗 装 工 | 穴 戸 戸 金 一 |
| | と び 工 官 | 山 口 留 男 | フ ラ ワ ー 装 飾 士 | 高 橋 一 治 之 |
| | 金 属 彫 刻 工 | 伊 藤 仁 久 實 治 良 美 男 重 | 木製家具・建具製造工 | 金 澤 良 節 久 藤 良 正 |
| 10 | 大 工 | 五 十 嵐 安 和 仁 利 忠 | 草・つる製品製造工 | 金 久 保 田 井 治 地 藤 |
| | と び 工 官 | 日 下 藤 海 崎 藤 | 紙 製 品 製 造 工 | 久 荒 井 治 地 藤 |
| | 左 官 | 佐 藤 海 崎 藤 | 広 告 美 術 工 師 | 丹 野 地 藤 |
| | 配 管 塗 装 工 | 七 柴 遠 藤 | 広 告 美 術 工 師 | 伊 藤 正 春 |
| 11 | 建築塗装工 | 石 遠 藤 | 写 真 工 | 伊 藤 正 春 |

| 年度 | 職 種 | 氏 名 | 職 種 | 氏 名 |
|----|---|---------------|----------------------------|-------------|
| 9 | 製 かん 工 板 金 工 編 物 工 と び 工 畳 工 | 廣 川 孝 吉 | 石 工 | 万 波 孝 |
| | | 千 葉 文 雄 | 調 理 人 | 金 田 亮 一 |
| | | 植 田 静 子 | 木製家具建具製造工 | 政 井 寛 明 |
| | | 石 原 章 男 | 漆 器 工 | 庄 司 勝 夫 |
| 10 | 漆 器 工 夕 イ ル 張 工 紙 器 製 造 工 左 告 美 術 工 広 告 美 術 工 | 磯 部 昇 | 板 金 工 | 鈴 木 孝 |
| | | 蒲 倉 信 六 | 酒 類 製 造 工 | 高 津 恭 次 |
| | | 小 佐 林 信 夫 | 屋 根 ぶ き 工 | 寺 山 朝 郎 |
| | | 三 川 瓶 孝 三 | 表 具 工 | 柄 山 澤 和 周 |
| 11 | 屋 根 ぶ き 工 夕 イ ル 張 工 広 告 美 術 工 と び 工 左 告 美 術 工 官 工 | 加 藤 威 夫 | 大 塗 工 | 新 妻 篤 |
| | | 川 木 澤 功 | 美 容 師 | 渡 部 才 一 |
| | | 黒 齋 修 一 | 金 属 研 磨 工 | 久 保 田 藤 澤 幸 |
| | | 澤 藤 田 正 夫 | 漆 器 木 地 製 造 工 | 後 松 藤 澤 幸 |
| 12 | 大 酒 類 製 造 工 左 官 工 大 官 工 と び 工 | 岡 江 政 門 | 漆 器 工 | 島 影 民 夫 |
| | | 尾 形 野 久 雄 | 酒 類 製 造 工 | 白 井 田 光 稔 |
| | | 菅 野 地 定 吉 | 塗 装 工 | 武 野 一 康 |
| | | 菊 穴 戸 隆 司 | 夕 イ ル 張 工 木 製 建 具 製 造 工 | 牧 野 内 康 治 |
| 13 | 左 官 工 石 工 漆 器 工 金 属 工 作 機 械 工 大 工 | 大 橋 弘 信 | 菓 子 製 造 工 | 水 口 忠 好 |
| | | 菊 地 林 芳 夫 | 理 容 師 | 水 野 登 志 夫 |
| | | 小 後 藤 勉 市 | 大 夕 イ ル 張 工 | 八 木 澤 規 正 良 |
| | | 長 尾 芳 市 | 男 子 服 仕 立 職 | 渡 邊 正 良 助 |
| 14 | 男 子 服 仕 立 職 左 官 工 漆 器 工 調 理 人 工 夕 イ ル 張 工 男 子 服 仕 立 職 | 安 藤 勇 一 | プ ロ ッ ク 積 工 | 白 石 三 男 |
| | | 安 部 信 亘 | 廣 告 美 術 工 | 橋 菱 沼 郁 夫 |
| | | 市 浦 山 菊 義 政 | 塗 装 工 | 宗 像 良 安 太 郎 |
| | | 小 河 野 政 平 | 石 網 大 工 | 馬 上 安 太 郎 |
| 15 | 木製家具・建具製造工 板 金 工 男 子 服 仕 立 職 鍛 造 工 石 工 広 告 美 術 工 | 遠 藤 清 | 美 容 師 ・ 着 付 師 | 田 名 部 静 江 |
| | | 小 手 森 重 勝 | 配 管 工 | 寺 木 樫 惠 美 男 |
| | | 後 藤 藤 良 喜 洋 | 漆 器 工 | 富 橋 本 洋 一 |
| | | 齋 藤 喜 英 丈 | 型 わ く 工 | 佐 藤 木 川 本 潔 |
| 16 | 畳 工 男 子 服 仕 立 職 防 水 工 金 属 工 作 機 械 工 屋 根 ぶ き 工 左 官 人 調 理 人 | 今 川 一 芳 | 漆 器 工 | 角 寺 田 弘 司 |
| | | 熊 田 智 光 次 | 美 容 び 工 | 新 門 妻 富 喜 代 |
| | | 小 児 山 季 勇 生 | 大 電 氣 溶 接 工 | 橋 濱 本 津 弘 男 |
| | | 佐 白 鈴 石 木 正 繼 | 石 工 | 濱 三 坂 初 男 |

| 年度 | 職 種 | 氏 名 | 職 種 | 氏 名 |
|---------------|---------------|---------------|---------------------|-----------|
| 17 | 電 氣 溶 接 工 | 阿 部 隆 | 広 告 美 術 工 | 高 橋 敏 夫 |
| | 左 官 | 伊 藤 和 男 | 理 容 師 | 仲 井 勝 夫 |
| | こ け し 工 人 | 井 上 ゆ き 子 | 大 工 | 根 本 正 夫 |
| | 漆 器 工 | 小 椋 昭 次 朗 | 鉄道車両組立工・修理工 | 矢 吹 久 次 吉 |
| | 木 製 建 具 製 造 工 | 黒 津 鐵 夫 | 大 工 | 山 西 田 美 忠 |
| 紙 手 す き 工 | 瀬 谷 安 雄 | 大 石 工 | 和 田 美 忠 | |
| 18 | 板 金 工 | 氏 家 紀 六 | 板 金 工 | 高 橋 保 久 |
| | 漆 器 工 | 大 森 茂 光 | 左 官 | 松 本 次 夫 |
| | 調 理 人 | 神 田 茂 雄 | 広 告 美 術 工 | 松 本 英 喜 |
| | 大 工 | 齋 藤 伊 三 男 | 石 工 | 水 野 已 信 |
| | 男 子 服 仕 立 職 | 齋 藤 邦 弘 | 広 告 美 術 工 | 吉 井 信 夫 |
| その他の建設業者 | 佐 藤 定 市 | | | |
| 19 | 理 容 師 | 阿 部 照 夫 | 塗 装 工 | 菅 井 正 男 |
| | 板 金 工 | 太 田 剛 | 金 属 工 作 機 械 工 | 中 島 重 夫 |
| | 男 子 服 仕 立 職 | 加 藤 清 春 | 大 工 | 増 子 則 雄 |
| | 酒 類 製 造 工 | 鎌 田 敬 次 | 左 官 | 室 井 満 昭 |
| | 鉄道車両組立工・修理工 | 川 名 研 二 | 大 工 | 雪 下 常 雄 |
| 漆 器 工 | 儀 同 哲 夫 | 大 工 | 大 壘 吉 克 | |
| 植 木 職 造 園 工 | 後 藤 忠 夫 | | | |
| 20 | 内 装 仕 上 工 | 梅 原 幹 生 | 左 官 | 佐 藤 慎 一 郎 |
| | ブ ロ ッ ク 積 工 | 大 内 隆 雄 | 男 子 服 仕 立 職 | 鈴 木 野 竹 治 |
| | 大 工 | 小 島 喜 誠 | 理 容 師 | 中 野 田 幸 志 |
| | 表 具 師 | 小 見 藤 清 | と び 工 | 成 田 山 幸 成 |
| 塗 装 工 | 佐 藤 清 | 酒 類 製 造 工 | 晴 山 幸 成 | |
| 21 | 理 容 師 | 安 藤 重 一 | 調 理 人 | 紺 野 昭 治 |
| | 左 官 | 伊 藤 雄 一 | 石 工 | 佐 藤 暉 一 信 |
| | 冷凍空気調和機器施工 | 岩 上 雄 隆 | 大 工 | 佐 藤 邦 司 |
| | 漆 器 工 | 大 塚 勝 治 | 木 製 家 具 ・ 建 具 製 造 工 | 白 井 英 男 |
| | 塗 装 工 | 大 桃 勝 治 | 大 工 | 鈴 木 英 男 |
| 金 属 工 作 機 械 工 | 菊 地 佳 文 | 大 工 | 高 橋 辰 男 | |
| 22 | 石 工 | 會 川 幸 親 | 大 工 | 田 邊 光 一 |
| | 大 工 | 猪 狩 篤 一 | 植 木 職 造 園 師 | 野 尻 本 邦 俊 |
| | 板 金 工 | 宇 佐 見 藤 栄 | 紙 器 製 造 工 | 橋 宗 像 正 |
| | と び 工 | 加 藤 和 男 | 表 具 師 | 桃 井 清 典 |
| | 金 属 工 作 機 械 工 | 今 野 和 男 | 調 理 人 | 桃 井 幸 典 |
| 塗 装 工 | 三 瓶 光 彦 | 染 色 ・ 仕 上 げ 工 | 渡 辺 幸 典 | |
| 23 | 調 理 人 | 阿 部 一 男 | 漆 器 工 | 曾 根 英 昭 |
| | 石 工 | 阿 部 浩 國 | 調 理 人 | 高 橋 保 一 郎 |
| | 左 官 | 佐 藤 言 司 | 大 工 | 浜 尾 文 夫 |
| | 板 金 工 | 島 田 但 寛 | 塗 装 工 | 渡 辺 部 文 義 |
| 一般機械機器修理工 | 関 根 寛 | 大 工 | 渡 辺 部 文 義 | |

| 年度 | 職 種 | 氏 名 | 職 種 | 氏 名 |
|----|---------------|---------|--|-----------|
| 24 | 広 告 美 術 工 | 飯 澤 武 司 | 塗 装 工 と び 工 石 工 美 容 師 ・ 着 付 師 | 古 溝 忠 一 |
| | 大 工 | 石 川 吉 登 | | 松 本 勲 |
| | 花 火 製 造 工 | 糸 井 一 郎 | | 水 野 勝 利 |
| | 電 気 工 事 作 業 者 | 宍 戸 勝 男 | | 向 井 恵 美 子 |
| | 酒 類 製 造 工 | 菅 原 榮 一 | | |
| 25 | プラスチック製品成形工 | 安 齋 由 二 | 美 容 師 ・ 着 付 師 | 橋 本 祥 江 |
| | 植 木 職 ・ 造 園 師 | 木 田 充 | 左 官 | 原 一 |
| | その他の建設作業 | 後 藤 秀 正 | 漆 器 工 | 三 浦 圭 一 |
| | 板 金 工 | 笹 島 孝 | その他の建設作業 | 和 田 保 男 |
| | と び 工 | 佐 藤 一 夫 | 調 理 人 | 渡 邊 彰 範 |
| | 理 容 師 | 鈴 木 光 浩 | | |

計 397名

(3) 認定職業訓練功労者厚生労働大臣表彰

| 年度 | 氏名 | 所属等 |
|----|-------|---------------------|
| 51 | 高萩正巳 | (訓)いわき職業訓練協会(会長) |
| 52 | 宗像留藏 | (訓)郡山職業訓練協会(会長) |
| 53 | 鈴木伴作 | (訓)会津職業訓練協会(理事) |
| 55 | 林博 | (訓)原町建築職業訓練協会(会長) |
| 58 | 四家太一 | (訓)いわき職業訓練協会(会長) |
| 59 | 三瓶伊勢吉 | (訓)郡山職業訓練協会(会長) |
| 60 | 井上吉男 | (訓)いわき職業訓練協会(会長) |
| 61 | 村上一夫 | (訓)県南地区職業訓練協会(会長) |
| 62 | 鈴木長九郎 | (訓)会津職業訓練協会(会長) |
| 63 | 内藤衛 | 内藤工業所高等職業訓練校(校長) |
| 元 | 遠藤一重 | (訓)田村地区職業訓練協会(会長) |
| 2 | 廣瀬寅次郎 | (訓)県南地区職業訓練協会(副会長) |
| 3 | 佐々木修 | (訓)いわき職業訓練協会(理事) |
| 4 | 遠藤孝 | (訓)会津職業訓練協会(相談役) |
| 5 | 下重勇喜 | 東白地区建築共同高等職業訓練校(校長) |
| 6 | 橋本美義 | (訓)福島職業訓練技能協会(副会長) |
| 7 | 松山義雄 | (訓)会津職業訓練協会(相談役) |
| 8 | 七海國栄 | (訓)郡山職業訓練協会(理事) |
| 9 | 渡部一正 | (訓)会津職業訓練協会(常任相談役) |
| 10 | 穴戸金治 | (訓)福島職業訓練技能協会(理事) |
| 11 | 内藤健助 | (訓)会津職業訓練協会(理事) |
| 12 | 橋本好一 | (訓)県南地区職業訓練協会(理事) |
| 13 | 伊東正 | (訓)会津職業訓練協会(理事) |
| 14 | 加藤龍子 | (訓)福島理容美容職業訓練協会(会長) |
| 15 | 矢内清助 | 福島共同高等職業訓練校(校長) |
| 16 | 渡邊正一 | (訓)郡山理容職業訓練協会(理事) |
| 17 | 國分善郎 | (訓)郡山理容職業訓練協会(理事長) |
| 18 | 加藤誠次 | (訓)福島職業訓練技能協会(理事) |
| | 佐藤菊男 | (訓)郡山職業訓練協会(副会長) |
| 19 | 永山龍雄 | (訓)白河地域職業訓練協会(会長) |
| 21 | 菊池定吉 | (訓)会津職業訓練協会(理事) |
| 22 | 高橋次男 | (訓)福島職業訓練技能協会(会長) |
| 23 | 山岸清 | (訓)会津職業訓練協会(理事) |
| 24 | 山西美次 | (訓)会津職業訓練協会(副会長) |
| 25 | 大橋弘信 | (訓)郡山職業訓練協会(会長) |

計 35名

(4) 技能検定功労者厚生労働大臣表彰

| 年度 | 氏名 | 所属等 |
|----|-------|-----------------------|
| 52 | 三品茂平 | |
| 56 | 松本菊郎 | |
| 59 | 紺野好次郎 | |
| 60 | 奥山金光 | |
| 62 | 名城寛 | 名城硝子店 |
| | 渡邊喜司 | (有)渡辺技研・会津プレス工業(株) |
| 63 | 本田三男 | (株)郡山ヒヨケ |
| | 坂田謙太郎 | 坂田表具内装 |
| 元 | 菊地勝男 | 菊地建設塗装(株) |
| | 白土佐平次 | 白土瓦工業所 |
| 2 | 佐藤敏子 | (株)川上商店 |
| | 岩見守 | パーマライト(株) |
| 3 | 大河内徳雄 | (株)大河内硝子店 |
| | 瀬谷善壽 | (有)瀬谷工務店 |
| 4 | 捧正二 | (有)ささげ板金工業所 |
| 5 | 今泉克巳 | (有)忠光園・(有)緑化総合卸園芸センター |
| 6 | 池田俊一 | 香取(株) |
| 7 | 齋藤貞夫 | (株)晃建設 |
| 8 | 加藤洋一 | 高橋電機(株) |
| 9 | 佐藤和雄 | (有)佐藤生花店 |
| 10 | 横山日出夫 | 佐藤建設機械販売(株) |
| 11 | 山田俊文 | 松下電器産業(株) |
| | 齋藤勝美 | (株)石川屋 |
| 12 | 金田亮一 | (有)割烹金田 |
| | 熊谷隆 | (株)テクノスタッフ |
| 14 | 寺木恵美男 | 三洋設備工業所 |
| | 今井新次 | 東北リズム(株) |
| 15 | 柳沼克実 | (株)福島クボタ |
| | 佐藤芳和 | (株)モリヨシ技研 |
| 16 | 矢吹眞 | (株)協和サーモテック |
| | 清野賢一 | 川俣精機(株) |
| 17 | 小松季次 | (有)富士防水工業社 |
| | 鈴木工雄 | キタシバ技研(株) |
| 18 | 小林良一 | (有)旭写真館 |
| | 設楽昭一 | 福島フラワーセンターハナしょう |
| 19 | 久米美知子 | 学校法人今泉学園 |
| | 千葉善美 | 千葉鋼建 |
| 20 | 大内豊 | 福島鋳金工業(株) |
| | 海野壽夫 | 福島造機工業(株) |
| 21 | 渡辺功 | C K F(株) |
| | 佐藤友昭 | 日進工業(株) |
| 22 | 笠原忠雄 | (株)福装21 |
| | 小島一則 | 不動断熱(株) |
| 23 | 松永淳二 | パナソニック(株)AVCネットワークス社 |
| 24 | 矢吹由利子 | 元永山産業(株)平田中央工場 |
| 25 | 須藤和徳 | (株)福島地下開発 |

計46名

(5) 技能検定功労団体厚生労働大臣表彰

| 年度 | 団 体 名 |
|----|-----------------------------|
| 7 | 福 島 県 板 金 工 業 組 合 |
| 8 | 福 島 県 紙 器 段 ボ ー ル 箱 工 業 組 合 |
| 9 | 福 島 県 屋 外 広 告 美 術 協 同 組 合 |
| 10 | 福 島 県 表 具 内 装 組 合 連 合 会 |
| 11 | 福 島 県 石 材 業 技 能 士 会 |
| 12 | 福 島 か わ ら ぶ き 技 能 士 会 |
| 14 | 福 島 県 畳 工 業 組 合 |
| 15 | 福 島 県 プ ラ ス チ ッ ク 工 業 会 |
| 16 | 福 島 県 建 具 ・ 木 工 組 合 連 合 会 |
| 17 | 福 島 県 鉄 筋 業 協 同 組 合 |
| 18 | 福 島 県 写 真 技 能 士 会 |
| 23 | 福 島 県 瓦 工 事 組 合 連 合 会 |
| 24 | 福 島 県 ダ ク ト 工 業 会 |
| 25 | 福 島 県 室 内 装 飾 事 業 協 同 組 合 |

計14団体

(6) 叙勲・褒章

(受章 春:毎年4月29日、秋:毎年11月3日)

| 年度 | 叙 勲 | | 褒 章 | |
|-----|--------|---------|---------|---------|
| | 氏 名 | 職 種 等 | 氏 名 | 職 種 等 |
| 51秋 | 菅野 実 | 認定職業訓練 | — | — |
| 52秋 | 佐戸川 政造 | 板 金 工 | — | — |
| 54秋 | 遠藤 貞雄 | 一般機械組立 | — | — |
| 55秋 | 星 栄作 | 絵口一ソク製作 | — | — |
| | 篠崎 守三 | 広告美術 | — | — |
| | 佐藤 熊吉 | 型 物 工 | — | — |
| 56秋 | 鈴木 伴作 | 大工・認定訓練 | — | — |
| | 三品 茂平 | 技 能 検 定 | — | — |
| 57秋 | 菅波 錦平 | 時 計 修 理 | — | — |
| 58秋 | 佐竹 一夫 | 陶 磁 器 | 宮川 弘 | 一般機械組立 |
| 59春 | 土屋 正二 | 広告美術 | 涌井 慶次郎 | 左 官 |
| 59秋 | 高木 秀雄 | 広告美術 | 鈴木 前右衛門 | 板 金 |
| 60春 | 宍戸 昇 | 建 具 | 大間 政一 | 石 工 |
| 60秋 | 高橋 辰治 | 畳 工 | 島 明 | 木 工 |
| 61春 | 木村 徳治 | 建 具 | 古川 喜八 | 漆器工(蒔絵) |
| 61秋 | 熊田 留一 | 洋 服 仕 立 | 鈴木 孫治 | 漆器工(塗) |
| 62春 | 山岸 清次 | 大 工 | 梅津 秀雄 | 広告美術 |
| 62秋 | 宗像 留藏 | 認定職業訓練 | 田中 忠弘 | 石 工 |
| 63春 | 山崎 文治 | 建 具 | 池田 庄司 | 左 官 |
| 63秋 | 畠山 忠吉 | 家具製造工 | 藤澤 陽野 | 和服仕立職 |
| 元春 | 君 利美 | 大 工 | 菅野 太重 | 洋服仕立職 |
| 元秋 | 山岡 六郎 | 建 具 | 田村 健治 | 建具製造工 |
| 2春 | 安斎 喜一郎 | 木 彫 工 | 松浦 貫二 | 広告美術 |
| 2秋 | 佐藤 俊秋 | 洋 服 仕 立 | 二瓶 富士夫 | 漆器工(塗) |
| 3春 | 菅野 俊勝 | 木 彫 工 | 渡邊 順 | 建築板金工 |
| 3秋 | 大野 恒雄 | 絵 幟 師 | 佐藤 金安 | 建具製造工 |
| 4春 | 長谷川 利雄 | 広告美術 | 津田 一郎 | 大 工 |
| 4秋 | 曾根 卓男 | 漆 器 工 | 鈴木 正壽 | 紳士服製造 |
| 5春 | 廣瀬 寅次郎 | 左 官 | 渡辺 榮七 | と び 工 |
| 5秋 | 荒井 傳吉 | 製 かん 工 | 松本 菊郎 | 表 具 師 |
| 6春 | 中村 正榮 | 漆 器 工 | 宗像 宗雄 | 畳 工 |
| 6秋 | 鈴木 七郎 | 左 官 | — | — |
| 7春 | 捧 正二 | 板 金 工 | 眞藤 正雄 | 時計修理工 |
| 7秋 | 志賀 善雄 | 大 工 | 橋本 美義 | 板 金 工 |
| 8春 | 長谷川 義雄 | 広告美術 | 松本 幸仁 | 塗 装 工 |
| 8秋 | 菊池 幹 | 建 具 | 菊地 勝男 | 塗 装 工 |

| 年度 | 叙 勲 | | 褒 章 | |
|-----|-------|------------|-------|-----------|
| | 氏 名 | 職 種 等 | 氏 名 | 職 種 等 |
| 9春 | — | — | 佐藤正春 | タイル工 |
| 9秋 | — | — | — | — |
| 10春 | 松山義雄 | 認定職業訓練(大工) | 村上武雄 | 建築板金 |
| | — | — | 齋藤正一 | 紙器製造 |
| 10秋 | — | — | 沼昇一 | 石工 |
| 11春 | 岩見守 | 技能検定功労 | 五十嵐和好 | 左官 |
| 11秋 | 七海國栄 | 認定職業訓練(大工) | 岡一郎 | 板金工 |
| | 渡部一正 | 認定職業訓練(大工) | — | — |
| 12春 | — | — | 吉田長三郎 | 畳工 |
| | — | — | 馬場正義 | 建築大工 |
| 12秋 | 内藤健助 | 認定職業訓練(大工) | 本田三男 | 室内装飾 |
| | — | — | 三瓶公士 | 写真 |
| 13春 | — | — | 深作武 | かわらぶき |
| | — | — | 三室金秋 | 広告美術 |
| 13秋 | 橋本好一 | 認定職業訓練(大工) | 熊田健 | 表具師 |
| | — | — | 佐久間正 | ブロック積工 |
| 14春 | — | — | 柳沼次男 | 型わく工 |
| | — | — | 山口留男 | とび工 |
| 14秋 | 伊東正 | 認定職業訓練(大工) | 遠藤忠重 | 石彫工 |
| | — | — | 松本庸一 | 宮大工 |
| 15春 | 三瓶伊勢吉 | 認定職業訓練(大工) | 万波孝 | 石彫工 |
| | — | — | 佐藤義信 | 広告美術 |
| 15秋 | 内藤衛 | 職業能力開発協会 | 瀬谷善壽 | 建築大工 |
| | — | — | 本田喜一郎 | 畳工 |
| 16春 | 鈴木長九郎 | 職業能力開発協会 | 金田亮一 | 日本料理 |
| | 加藤龍子 | 認定職業訓練(美容) | 小林昇 | 表具 |
| 16秋 | 大河原徳雄 | 技能検定功労 | — | — |
| 17春 | 矢内清助 | 職業訓練功労 | 佐川賢 | 男子服仕立職 |
| | — | — | 石原章男 | とび職 |
| | — | — | 家久来格次 | 管工事業 |
| 17秋 | 庄司勝夫 | 伝統工芸業務功労 | 叶八治 | タイル工事業 |
| | — | — | 後藤泰治 | 建設機械器具賃貸業 |

| 年度 | 叙 勲 | | 褒 章 | |
|-----|-----------|-------------|-----------|-------------|
| | 氏 名 | 職 種 等 | 氏 名 | 職 種 等 |
| 18春 | 加 藤 洋 一 | 技 能 検 定 功 労 | 齋 藤 修 一 | と び 工 |
| | 寺 木 惠 美 男 | 技 能 検 定 功 労 | 佐 川 孝 行 | 左 官 |
| | 横 山 日 出 夫 | 技 能 検 定 功 労 | 渡 邊 佳 春 | 石 積 工 |
| | 渡 邊 正 一 | 職 業 訓 練 功 労 | - | - |
| 18秋 | 熊 谷 隆 | 技 能 検 定 功 労 | 蒲 倉 信 六 | タ イ ル 張 業 |
| | 国 分 善 郎 | 職 業 訓 練 功 労 | 星 正 申 | 建 築 板 金 業 |
| | 小 松 季 次 | 技 能 検 定 功 労 | - | - |
| | 齋 藤 勝 美 | 技 能 検 定 功 労 | - | - |
| | 鈴 木 工 雄 | 技 能 検 定 功 労 | - | - |
| 19春 | 今 井 新 次 | 技 能 検 定 功 労 | - | - |
| | 佐 藤 芳 和 | 技 能 検 定 功 労 | - | - |
| | 清 野 賢 一 | 技 能 検 定 功 労 | - | - |
| | 柳 沼 克 美 | 技 能 検 定 功 労 | - | - |
| | 矢 吹 眞 | 技 能 検 定 功 労 | - | - |
| | 山 田 俊 文 | 技 能 検 定 功 労 | - | - |
| 19秋 | 加 藤 誠 次 | 技 能 検 定 功 労 | 菊 地 芳 夫 | 石 積 工 |
| | 佐 藤 菊 男 | 技 能 検 定 功 労 | 宍 戸 隆 司 | と び 工 |
| | 設 楽 昭 一 | 技 能 検 定 功 労 | 角 田 弘 司 | は く 押 沈 金 工 |
| 20春 | 小 林 良 一 | 技 能 検 定 功 労 | - | - |
| 20秋 | 遠 藤 孝 | 職 業 訓 練 功 労 | - | - |
| | 宍 戸 金 治 | 職 業 訓 練 功 労 | - | - |
| 21春 | 久 米 美 智 子 | 技 能 検 定 功 労 | 熊 田 智 光 | 男 子 服 仕 立 職 |
| | 千 葉 善 美 | 技 能 検 定 功 労 | - | - |
| 21秋 | 海 野 壽 夫 | 技 能 検 定 功 労 | 小 手 森 重 勝 | 建 築 板 金 工 |
| | 大 内 豊 | 技 能 検 定 功 労 | 尾 形 義 雄 | 清 酒 製 造 工 |
| | - | - | 佐 藤 壽 一 | 杜 氏 |
| 22秋 | 菊 地 定 吉 | 職 業 訓 練 功 労 | 今 川 一 芳 | 畳 工 |
| | 渡 邊 功 | 技 能 検 定 功 労 | 緑 川 潔 | 左 官 |
| | 佐 藤 友 昭 | 技 能 検 定 功 労 | - | - |
| 23秋 | - | - | 荒 井 久 彌 | 人 形 製 造 工 |
| 24秋 | 永 山 龍 雄 | 職 業 訓 練 功 労 | 菅 野 重 信 | 男 子 服 仕 立 職 |
| | 山 岸 清 | 職 業 訓 練 功 労 | 橘 剛 | 広 告 美 術 工 |
| 25春 | - | - | 黒 津 鐵 夫 | 建 具 製 造 工 |
| | - | - | 中 島 重 夫 | 旋 盤 工 |
| 25秋 | 山 西 美 次 | 職 業 訓 練 功 労 | 野 地 良 三 | 広 告 美 術 工 |
| | - | - | 渡 邊 良 助 | 男 子 服 仕 立 職 |

計 81名

計 76名

9 県立テクノアカデミー及び高等技術専門校の変遷

| 年 月 | 事 項 |
|-----------|--|
| S. 21. | 福島女子技術指導養成所を開設 |
| S. 21. 9 | 二本松木工補導所を開設 |
| S. 21. 10 | 福島女子技術指導養成所を福島建築工養成所と改称 |
| S. 22. 11 | 中村職業補導所を開設 |
| S. 22. 11 | 福島建築工養成所を福島県木材工芸公共職業補導所と改称 |
| S. 24. 4 | 福島県木材工芸公共職業補導所を福島県建築工公共職業補導所と改称 |
| S. 25. 7 | 郡山公共職業補導所を開設 |
| S. 26. 10 | 平公共職業補導所を開設 |
| S. 27. 4 | 福島県建築工公共職業補導所を福島第二公共職業補導所と改称 |
| S. 29. 8 | 中村職業補導所を相馬職業補導所と改称 |
| S. 29. 8 | 平公共職業補導所を石城職業補導所と改称 |
| S. 33. 7 | 郡山公共職業補導所を郡山職業訓練所と改称 |
| S. 33. 7 | 二本松木工補導所を二本松職業訓練所と改称 |
| S. 33. 7 | 相馬職業補導所を相馬職業訓練所と改称 |
| S. 33. 7 | 石城職業補導所を石城職業訓練所と改称 |
| S. 33. 7 | 福島第二公共職業補導所を福島職業訓練所と改称 |
| S. 34. 4 | 双葉郡富岡町夜ノ森、旧双葉農業に富岡職業訓練所を開設 |
| S. 36. 3 | 郡山職業訓練所を郡山市小次郎木地内に新築移転 |
| S. 36. 4 | 耶麻郡塩川町堂島中学校跡地に会津職業訓練所を開設 |
| S. 36. 4 | 白河市上の原に白河職業訓練所を開設 |
| S. 39. 8 | 石城職業訓練所を内郷市宮町台に分庁舎新築移転 |
| S. 40. 4 | 郡山職業訓練所三春分所を開設 |
| S. 41. 4 | 相馬職業訓練所を相馬市黒木字斧谷地に新築移転 |
| S. 41. 10 | 石城職業訓練所をいわき職業訓練所と改称 |
| S. 42. 4 | 石川郡石川町立ヶ岡に石川職業訓練所を開設 |
| S. 44. 10 | 職業訓練法の改正に伴い職業訓練所を専修職業訓練校と改称(郡山・郡山(三春分校)・二本松・会津・石川・白河・相馬・富岡・いわき・8校1分校) |
| S. 52. 4 | 郡山専修職業訓練校を郡山高等職業訓練校と改称し、郡山市上野山に新築移転 |
| S. 52. 4 | 郡山専修職業訓練校三春分校を郡山高等職業訓練校三春分校と改称 |
| S. 53. 3 | 郡山高等職業訓練校三春分校を廃校 |
| S. 54. 4 | 職業訓練法の改正に伴い専修職業訓練校を職業訓練校と改称(郡山・二本松・会津・石川・白河・相馬・富岡・いわき・8施設) |
| S. 56. 4 | 二本松職業訓練校を郡山職業訓練校二本松分校と改称 |
| S. 57. 3 | 二本松職業訓練校を廃校 |
| S. 57. 3 | 白河職業訓練校を廃校 |
| S. 57. 4 | 会津高等技術専門校を耶麻郡塩川町遠田に新築移転 |
| S. 57. 4 | (郡山・会津)職業訓練校を(郡山・会津)高等技術専門校と改称 |
| H. 3. 3 | いわき技術専門校を廃校 |
| H. 6. 4 | 石川技術専門校を郡山高等技術専門校石川分校と改称 |
| H. 7. 3 | 郡山高等技術専門校石川分校、(相馬・富岡)技術専門校を廃校 |
| H. 7. 4 | 原町市萱浜に浜高等技術専門校を開設 |
| H. 7. 4 | 郡山・会津・浜高等技術専門校の3校体制を整備し、全科高卒者対象の訓練科を整備 |
| H. 15. 4 | 会津高等技術専門校を全科高卒2年課程とし、3校13科高卒者対象の2年課程訓練科を整備 |
| H. 21. 3 | 郡山高等技術専門校自動車整備科、浜高等技術専門校アパレルシステム科を廃科 |
| H. 21. 4 | 郡山高等技術専門校をテクノアカデミー郡山〔テクノアカデミー郡山職業能力開発短期大学校専門課程2科(精密機械工学科・組込技術工学科)、テクノアカデミー郡山職業能力開発校普通課程1科(建築科)〕に整備 |
| H. 22. 4 | 会津高等技術専門校をテクノアカデミー会津〔テクノアカデミー会津職業能力開発短期大学校専門課程1科(観光プロデュース学科)、テクノアカデミー会津職業能力開発校普通課程1科(電気配管設備科)〕を開設、浜高等技術専門校をテクノアカデミー浜〔テクノアカデミー浜職業能力開発短期大学校専門課程1科(計測制御工学科)、テクノアカデミー浜職業能力開発校普通課程1科(機械技術科)〕を開設 |
| H. 25. 4 | テクノアカデミー郡山いわき駐在(ハイテクプラザいわき技術支援センター内)を開設(いわき地域の委託訓練を担当) |

| 住所 種別 | S44.10 | S52.4 | S53.3 | S54.4 | S56.4 | S57.3 | S57.4 | H3.3 | H6.4 | H7.3 | H7.4 | H15.4 |
|--------------------|----------------|---------------|--------------|--------------|--------------|-------------|---------------|--------------|---------------|-------------|---------------|-------|
| 二本松 住科 期間・定員 | 二本松専修 職業訓練校 | | 二本松職業 訓練校 | 二本松職業 訓練校 | 二本松職業 訓練校 | 職業 訓練校 | | | | | | |
| 郡山 住科 期間・定員 | 郡山専修 職業訓練校 | 郡山高等 職業訓練校 | 郡山職業 訓練校 | 郡山職業 訓練校 | | | 郡山高等 技術専門校 | | | | | |
| 郡山 住科 期間・定員 | 郡山専修 職業訓練校 | 郡山高等 職業訓練校 | 郡山職業 訓練校 | | | | | | | | | |
| 津 住科 期間・定員 | 津専修 職業訓練校 | | 津職業 訓練校 | 津職業 訓練校 | | | 津高等 技術専門校 | | | | | |
| 河 住科 期間・定員 | 河専修 職業訓練校 | | 河職業 訓練校 | 河職業 訓練校 | | | | | | | | |
| 石川 住科 期間・定員 | 石川専修 職業訓練校 | | 石川職業 訓練校 | 石川職業 訓練校 | | 石川技術 専門校 | 石川技術 専門校 | 石川技術 専門校 | 石川高等 技術専門校 | 石川技術 専門校 | | |
| いわき 住科 期間・定員 | いわき専修 職業訓練校 | | いわき職業 訓練校 | いわき職業 訓練校 | | | いわき技術 専門校 | いわき技術 専門校 | | | | |
| 富岡 住科 期間・定員 | 富岡専修 職業訓練校 | | 富岡職業 訓練校 | 富岡職業 訓練校 | | | 富岡技術 専門校 | 富岡技術 専門校 | | | | |
| 相馬 住科 期間・定員 | 相馬専修 職業訓練校 | | 相馬職業 訓練校 | 相馬職業 訓練校 | | | 相馬技術 専門校 | 相馬技術 専門校 | | | | |
| 馬和 住科 期間・定員 | | | | | | | | | | | 馬和高等 技術専門校 | |
| 島 住科 期間・定員 | | | | | | | | | | | | |

S14.7職業訓練法の一部改正
専修職業訓練校と改名
県工労働部職業訓練課

S60.6職業訓練法を職業能力開発促進法と改名
県工労働部職業能力開発課

H15.4県工労働部
技能開発グループ

| | H20.4 | H21.4 | H22.4 | H23.4 | H24.4 | H25.4 | H26.4 |
|---------------------------|--------------|--------------|-------|-------|-------|-------|-------|
| 木 二 住 科 期間・定員 | - | - | - | - | - | - | - |
| 山 所 名 期間・定員 | → テクノアカデミー郡山 | | | | | | |
| 山 所 名 期間・定員 | - | - | - | - | - | - | - |
| 津 所 名 期間・定員 | | → テクノアカデミー会津 | | | | | |
| 河 所 名 期間・定員 | - | - | - | - | - | - | - |
| 川 所 名 期間・定員 | - | - | - | - | - | - | - |
| き 所 名 期間・定員 | - | - | - | - | - | - | - |
| 岡 所 名 期間・定員 | - | - | - | - | - | - | - |
| 馬 所 名 期間・定員 | - | - | - | - | - | - | - |
| 南 和 所 名 期間・定員 | | → テクノアカデミー派 | | | | | |
| 島 所 名 期間・定員 | - | - | - | - | - | - | - |

H20.4職工労働部
産業人材育成課

10 関係団体等一覧／関係出先機関等一覧

(1) 産業人材育成課関係団体一覧

| 機 関 名 | 代表者(職・氏名) | 所 在 地 | 電 話 番 号 |
|--|-----------------|---------------------------------|--------------|
| 福 島 労 働 局 | 局長 引地 睦夫 | 〒960-8021 福島市霞町1-46 福島合同庁舎4F | 024(536)7733 |
| 独 立 行 政 法 人 高 齢・障 害・求 職 者 雇 用 支 援 機 構 福 島 職 業 訓 練 支 援 セ ン タ ー (福 島 職 業 能 力 開 発 促 進 セ ン タ ー) | 所長 小松 正典 | 〒960-8054 福島市三河北町7-14 | 024(534)3644 |
| 独 立 行 政 法 人 高 齢・障 害・求 職 者 雇 用 支 援 機 構 い わ き 職 業 能 力 開 発 促 進 セ ン タ ー | 所長 須田 浩之 | 〒973-8403 いわき市内郷綴町舟場1-1 | 0246(26)1231 |
| 独 立 行 政 法 人 高 齢・障 害・求 職 者 雇 用 支 援 機 構 会 津 職 業 能 力 開 発 促 進 セ ン タ ー | 所長 菊地 義次 | 〒965-0858 会津若松市神指町南四合深川西292 | 0242(26)0515 |
| 福 島 県 職 業 能 力 開 発 協 会 | 会長 福井 邦顕 | 〒960-8043 福島市中町8-2(福島県自治会館5階) | 024(525)8681 |
| 福 島 県 技 能 士 会 連 合 会 | 会長 沼 昇一 | 〒960-8043 福島市中町8-2(福島県自治会館5階) | 024(523)1755 |
| 福 島 県 名 工 会 | 会長 小手森 重勝 | 〒960-8043 福島市中町8-2(福島県自治会館5階) | 024(523)1755 |
| 独 立 行 政 法 人 高 齢・障 害・求 職 者 雇 用 支 援 機 構 福 島 高 齢・障 害 者 雇 用 支 援 セ ン タ ー | センタ ー長 伊勢 文博 | 〒960-8054 福島市三河北町7-14 | 024(526)1510 |

(2) 産業人材育成課関係出先機関等一覧

| 機 関 名 | 所 在 地 | 電 話 番 号 |
|------------------------------|--|--------------|
| テ ク ノ ア カ デ ミ ー 郡 山 | 〒963-8816 郡山市上野山5 | 024(944)1663 |
| テ ク ノ ア カ デ ミ ー 会 津 | 〒969-3527 喜多方市塩川町御殿場4丁目16 | 0241(27)3221 |
| テ ク ノ ア カ デ ミ ー 浜 | 〒975-0036 南相馬市原町区萱浜字巢掛場45-112 | 0244(26)1555 |
| 県北地方振興局企画商工部 地域づくり・商工労政課 | 〒960-8043 福島市中町1-19 | 024(523)2364 |
| 県中地方振興局企画商工部 地域づくり・商工労政課 | 〒963-8540 郡山市麓山一丁目1-1 県郡山合同庁舎内 | 024(935)1292 |
| 県南地方振興局企画商工部 地域づくり・商工労政課 | 〒961-0971 白河市昭和町269 県白河合同庁舎内 | 0248(23)1546 |
| 会津地方振興局企画商工部 地域づくり・商工労政課 | 〒965-8501 会津若松市追手町7-5 県会津若松合同庁舎内 | 0242(29)5292 |
| 南会津地方振興局企画商工部 地域づくり・商工労政課 | 〒967-0004 南会津郡南会津町田島字根小屋甲4277-1 県南会津合同庁舎内 | 0241(62)5207 |
| 相双地方振興局企画商工部 地域づくり・商工労政課 | 〒975-0031 南相馬市原町区錦町一丁目30 県南相馬合同庁舎内 | 0244(26)1117 |
| いわき地方振興局企画商工部 地域づくり・商工労政課 | 〒970-8026 いわき市平字梅本15 県いわき合同庁舎内 | 0246(24)6006 |

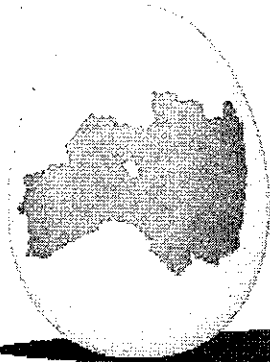

ふくしまから
はじめよう。

Future From Fukushima.

平成26年9月 8日印刷

平成26年9月10日発行

ふくしまの職業能力開発

〒960-8670

福島市杉妻町2番16号

編集 福島県商工労働部産業人材育成課

Tel 024-521-7300

Fax 024-521-7932